

いぶすき 8

編集発行

〒891-0497 鹿児島県指宿市十町2424番地
指宿市市長公室広報統計係
☎0993-22-2111 ☒123
ホームページ <http://www.city.ibusuki.lg.jp>
メール info@city.ibusuki.jp

お知らせ版

Ibusuki City Public Relations

催し

フラワーパーク かごしま

＊カルチャー教室

▼日時／8月26日⑩13時30分
～15時30分

▼内容／アートフラワー「布
花のコサージュ」

▼定員／30人（要申し込み）
▼参加料／2千円

＊ツールペイント作品展

▼期間／9月1日⑩～9月30
日⑩

▼時間／9時～17時

▼内容／ヨーロッパの伝統的
装飾技法を用いて、本や陶
器、布などに絵を描いた作
品を展示

＊カルチャー教室

▼日時／9月9日⑩13時30分
～15時30分

▼内容／プリザーブドフラワー
▼定員／30人（要申し込み）
▼参加料／2千円

▼申込方法／1週間前までに電
話か受付に直接

▼入園料／高校生以上620円、
小・中学生300円（幼児・

70歳以上の県民は無料、小
中高生の県民は⑩⑪⑫無料）

▼申込先
甲園フラワーパークかごしま
☎33333

物産館・直売所を巡る スタンプラリー開催中

市内の道の駅や直売所を4
カ所以上巡ると、抽選で特産
品の詰め合わせが当たるス
タンプラリーを開催中です。
西郷どん放映を記念し、全施
設を巡るとさらに豪華賞品
が！

▼参加施設

- ・道の駅いぶすき彩花菜館
- ・道の駅山川港活いお海道
- ・かいもん市場久太郎
- ・フラワーパークかごしま
- ・あつど！いぶすきみのり館
- ・えぶろんはうす池田
- ・いぶすき西郷どん館

▼期間／10月31日⑩まで

※応募用紙は、参加施設など
に設置しています。

▼申込方法／応募用紙にスタ
ンプを4個以上押し、必要
事項を記入の上、各施設に
設置されたポストに投函

▼問い合わせ先
甲園商工水産課特産品振興係
☎314



PICK UP NEWS

9月24日⑩開催 「開間岳の日」イベント情報 **健幸**

開間岳の標高924mにちなんで、9月24日⑩にイベントを
開催します。

開間岳一周ウォーキング

- ▶集合／8:00（8:30出発）
- ▶参加料／500円（昼食代含む）
- ▶定員／50人

ピザ作り体験

- ▶時間
・10:30～（10:00受付） ・13:30～（13:00受付）
- ▶体験料／1組1,000円（1～4人）▶定員／各6組

パークゴルフ大会

- ▶時間／9:00～（8:30受付）▶参加料／200円
- ▶定員／36人 ※道具は無料で貸し出します。



共通事項

- ▶場所／かいもん山麓ふれあい公園（雨天時は中止）
- ▶申込方法／電話か直接
- ▶申込締切日／9月14日⑩

甲園かいもん山麓ふれあい公園 ☎325566

指宿青年会議所45周年記念

ファミリーコンサート

童謡や唱歌を中心に、親子で一緒に歌い踊れる楽しいコンサートです。参加料無料で、事前申込みも不要です。

- ▼日時／8月26日㊤
- ▼13時30分～(13時開場)
- ▼15時30分～(15時開場)
- ※各回60分程度
- ▼場所／市民会館



募集

公民館講座
指宿の観光とまちづくり

観光を通じたまちづくりと、指宿の魅力についての講座です。

- ▼その他
- ・フリーマーケットや、不要になったキッズ用品の交流会なども開催します。
- ▼指宿青年会議所
- ☎25550

▼日時／8月25日㊤10時～12時

▼場所／中央公民館
なみわらかつゆのふ

▼講師／中村勝信氏(市観光協会会長)

▼参加料／無料

▼定員／20人(先着順)

▼申込方法／電話か直接

▼申込締切日／8月22日㊤

▼申込中央公民館 ☎244569

ふれあいフレンド文化祭

ハートに届ける
メッセージ募集

障害のある人や地域の人から、将来の夢や障害に対する思いなど、届きたいメッセージを募集します。メッセージは、文化祭で展示します。

▼期間／9月1日㊤～30日㊤

▼対象／市内居住か市内出身の人

▼申込方法／郵送かメール(400字詰め原稿用紙3～4枚程度で、住所、氏名、電話番号を明記)

▼申込先

指宿市東方7531番地

ふれあいフレンド文化祭 in 指宿事務局(指宿ライフサポート内)

☎245055

✉life-support@ibutake.com

家族介護教室



▼期日(場所)

①9月6日㊤(山川図書館)

②10月18日㊤(ふれあいプラザなのはな館)

③11月15日㊤(ふれあいプラザなのはな館)

▼時間／13時30分～15時

▼対象／介護に関心のある人

▼内容

①認知症の基礎知識と介護体験談(講師 認知の人と家族の会 南真由美氏・光瀬美喜子氏)

②家族として知っておきたい終活のあれこれ(講師 法テラス指宿法律事務所 佐野千春氏)

③災害時の家庭の備え(講師 鹿児島大学病院看護師 内山美香氏・坂之上奈々氏)

▼参加料／無料

▼申込方法／電話

▼申込締切日／各回の前日

▼申込先

指宿市地域包括支援センター

☎252



PICK UP NEWS

山川・根占フェリー
割引キャンペーン

山川・根占を結ぶ、フェリーなんきゅうの乗船料割引キャンペーンを行います。ぜひ利用してください。

▶期間／9月1日㊤～平成31年2月24日㊤

▶対象／㊤・㊤・㊤に山川港発根占港行きの便を利用する軽自動車、普通乗用車(6m未満)、バイク(125cc以上)

▶割引額
 ・軽自動車・普通乗用車 500円
 ・バイク 300円

※乗船前に簡単な申請書の記入あり

▼なんきゅうフェリー山川営業所
 ☎340012



3世代ふれあい
自転車安全利用
競技大会

規定のコースを法規に従い、時間内に安全・正確に走行できるかを競います。

▼日時／9月22日㊤9時～12時

▼場所／指宿中央自動車学校

▼対象／市内居住の小学生以上の人

▼参加料／無料

▼定員／60人

▼申込方法／各地区の交通安全協会

- 全協会理事に直接
- ▼申込締切日／9月12日㊤
- ▼その他
- ・参加者には昼食と記念品があります
- ・中学生は普段使用している自転車を使用し、小学生と一般の人は協会の自転車を 사용합니다。

▼申込先

指宿地区交通安全協会

☎242080



お知らせ

駅伝の練習会

市内の中学生を対象に、女子駅伝・県下一周駅伝の出場選手が、長距離走の練習会を開催します。

▼日時／8月23日(金)、31日(金)の18時～(18時まで)にクラブハウス前に集合)

▼場所／市宮陸上競技場

▼内容／練習方法などの指導を行います。

☎ 指宿地区駅伝運営委員会事務局 ☎ 020203

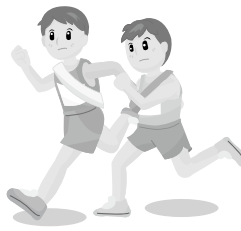

Jアラートの全国一斉情報伝達訓練

市内全域の防災行政無線のスピーカーから、一斉放送を行います。ご理解ご協力をお願いいたします。

▼日時／8月29日(金)11時頃

▼場所／市内一円

▼放送内容

・「これはJアラートのテストです」(3回)

・「こちらは防災指宿市です」Jアラートとは

地震や津波、武力攻撃などの緊急情報を、国から人工衛星などを通じて瞬時にお知らせするシステムです。

☎ 危機管理課危機管理係 ☎ 152

市民体育祭 マスゲームの講習会

▼日時／9月11日(土)19時～21時(受付18時30分)

▼場所／開聞総合体育館サブアリーナ

▼対象／山川・開聞地域

▼持参するもの／屋内運動靴、飲み物 など

※全体練習(リハーサル)は、10月18日(土)市宮陸上競技場で行います。

☎ スポーツ振興課スポーツ振興係(ふれあいプラザなのはな館内) ☎ 020203

協力カレッジ事業

ファシリテーター養成講座

話し合いの場の進行役として、中立な立場で参加者の意見を引き出す「ファシリテーター」。話し合いを円滑に進めるための基本的な考え方や

技法を、グループワーク形式で学びます。

▼日程／9月12日(土)、26日(土)10月10日(土)、24日(土)

▼時間／19時～21時

▼場所／ふれあいプラザなのはな館

▼定員／25人(要申し込み)

▼講師／池元正美氏(キャリアアコンサルタント)

▼受講料／無料

☎ 01113



子ども・若者の自立支援巡回相談会

▼日時／9月12日(土)13時～17時10分

▼場所／中央公民館

▼対象／不登校、ひきこもり、ニート、フリーターなどの本人と保護者

▼申込締切日／9月5日(土)

☎ 相談センター ☎ 0999-25718230

難病巡回相談

▼日時／9月13日(土)13時～15時10分

▼場所／指宿保健所

▼内容

・講話「全身性エリテマトーデスとのつきあい方」

・交流会

▼講師／秋元正樹氏(鹿児島大学病院血液膠原病内科)

▼対象／指宿・枕崎・南さつま・南九州市の難病患者と家族、関係者

▼申込方法／電話

▼申込締切日／9月6日(土)

☎ 0233854

9月は障害者雇用支援月間

障害者の雇用・就業は、障害者の自立・社会参加のための重要な柱です。一人でも多くの障害者の雇用につながるよう、国・県などが一体となって啓発活動を展開します。

障害者雇用については、事業主へのさまざまな支援・助成制度がありますので、利用してください。

☎ 県雇用支援協会 ☎ 0999-21992000

☎ ハローワーク指宿 ☎ 024135

無戸籍者の相談窓口

戸籍は、日本国籍を証明できる唯一の公的証明で、重要なものです。

法務局では、日本人でありながら戸籍に記載されていない人(無戸籍者)を対象に、無戸籍状態の解消に向けた相談・支援を行っています。

行政サービスなどを受けられずに困っている人は、一人で悩まず、まずは相談してください。

※秘密は固く守られます。

▼無戸籍者になるケース

民法により「離婚後300日以内に生まれた子は、元夫の子として戸籍に記載される」ため、実父が別にいる場合に親が出生届を出さず、子が無戸籍となる場合など

☎ 鹿児島県地方務局知覧支局 ☎ 099318312208



上手な医療機関などの かかり方

いつまでも「健康」な生活を送るために、上手に医療機関などを受診しましょう。

医療機関で受診する場合 かかりつけ医を持つ

持病や体質を把握しているかかりつけ医を持ち、気になる症状がある場合は相談しましょう。

平日の診療時間内に受診

夜間や休日などの診療時間外は、診療費が高くなります。緊急時以外は、平日の時間内に受診しましょう。

重複受診は避ける

検査や薬が重なり、体に悪影響を及ぼす場合があります。薬の飲み合わせに留意

飲み合わせにより、副作用が出る場合があります。必ずお薬手帳を持参しましょう。ジェネリック医薬品の活用

医師や薬剤師と相談して活用してください。

接骨院・整骨院を健康保険で 受診する場合

健康保険が適用される場合は原則、療養費支給申請書に受診者の署名が必要です。健康保険が適用されるもの

(外傷性の負傷のみ)
 ・打撲、ねんざ、肉離れなど

の挫傷、骨折や脱臼(緊急時以外は医師の同意が必要)健康保険の適用外のもの

・肩こりや肉体的疲労(疲労性・慢性的な要因のもの)、脳疾患後遺症などの慢性病症状の改善がみられない長期の施術、労災保険が適用される仕事や通勤途中の負傷

※原因を正しく伝え、施術を受ける際に分からないことがあったら、接骨院・整骨院に相談しましょう。同じ負傷名で、医療機関との重複受診はできません。

鍼灸院などを健康保険で受診する場合

医師が必要と認めた同意書か診断書が必要です。

はり・きゅうの施術で健康保険が適用されるもの

・神経症、五十肩、リウマチ、腰痛症、頸腕症候群、頸椎捻挫後遺症

※同じ負傷名で、医療機関との重複受診はできません。

マッサージの施術で健康保険 が適用されるもの

・関節拘縮、筋まひ
 ※マッサージは原則、病名ではなく症状に対する施術です。

☎健康増進課健康保険係
 284

後期高齢者の 口腔検診

「お口元歯菌ツピー検診」を受けて、元気で生き生き

昨年度75歳の誕生日を迎えた人を対象に、口腔検診を行っています。

▼期間/平成31年1月31日(日)まで

▼対象/県内に居住し、昭和17年4月1日(昭和18年3月31日)生まれの人

▼受診方法/県内の実施歯科で予約

※実施歯科は問い合わせてください。

▼受診料/無料

▼検査内容
 ①問診 歯周疾患の自覚症状などの有無

②口腔内外検診 歯や歯周組織など口腔内の状況、義歯の適合状況の検査

③口腔機能検査 頬の膨らまし、検査や回復唾液テスト、咀嚼力検査 など

☎県後期高齢者医療広域連合事務局 099-1206-1329



PICK UP NEWS

家庭でできる、簡単ごみ減量化!

1日に卵1個分(50g)を減量しよう

暮らしの中のちょっとした心掛けで、ごみをずいぶん減らせます。各家庭から出るごみを毎日50gずつ減らせば、市全体で年に約350tも減らせます。「1日たった50g」。毎日の小さな積み重ねが、大きな成果につながります。

生ごみの水切りは、簡単にごみを減らせる方法の一つです。流し台では水切りネットを利用して、ごみに出す直前にもうひと絞り。切った調理くずなどは、三角コーナーなどを利用して、ぬらさずに出しましょう。



これらのものも資源ごみです

資源ごみ常設収集所では、次のものも回収しています。

▶回収場所

市役所各庁舎公用車庫



廃食油(サラダ油など)



カセットボンベ・スプレー缶

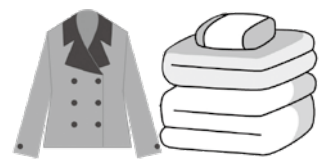

衣類・布団など

☎環境政策課生活衛生係 244



問 小学校教育課学務係 423

日程	対象小学校区	会場
9月26日(※)	開間・川尻	開間総合体育館
10月3日(※)	山川・大成・徳光・利永	山川文化ホール
10月5日(金)	指宿・魚見・今和泉	指宿総合体育館
10月10日(※)	丹波	
10月23日(※)	柳田・池田	なのはな館

▼時間 / 13時30分～(受付13時～15時15分)

▼対象 / 平成24年4月2日～平成25年4月1日生まれの幼児

▼後納制度を利用すると、受け取る年金額が増えます。ぜひ利用してください。

▼納付期間の不足で年金を受給できない人は、後納制度で受給資格を得られる場合があります。

※老齢基礎年金を受給している人は、利用できません。

小学校入学前の健康診断

来年4月に小学校に入学する幼児を対象に、健康診断を行います。大切な健診ですので、必ず受診してください。

9月30日までに国民年金保険料の後納制度が終了します

過去5年以内に国民年金保険料の納め忘れがある人は、過去5年分の未納保険料を、9月30日まで納められます。後納制度を利用すると、受け取る年金額が増えます。ぜひ利用してください。

納付期間の不足で年金を受給できない人は、後納制度で受給資格を得られる場合があります。

※老齢基礎年金を受給している人は、利用できません。

追納制度もあります

保険料の免除、納付猶予、学生納付特例を受けた期間がある人は、受け取る年金の額が少なくなります。

これらの期間が10年以内であれば、さかのぼって納付できる追納制度もあります。

追納する場合、当時の保険料に加算額が上乗せされます。追納は、古い月の保険料から納付していきます。

申 問 市民課年金係 218
 市 民 福 祉 課 市 民 税 務 係
 114 問 市 民 福 祉 課 市 民 税 務 係 128

平成30年度中に追納する場合の保険料月額 (全額免除の場合) (単位:円)

対象年度	平成20年度	平成21年度	平成22年度	平成23年度	平成24年度	平成25年度	平成26年度	平成27年度
当時の保険料額(A)	14,410	14,660	15,100	15,020	14,980	15,040	15,250	15,590
加算額(B)	760	600	420	290	180	90	30	20
追納保険料額(A+B)	15,170	15,260	15,520	15,310	15,160	15,130	15,280	15,610

平成30年度中に後納する場合の保険料月額 (免除申請などを受けていない場合) (単位:円)

対象年度	平成25年度(5年度目)	平成26年度(4年度目)	平成27年度(3年度目)
当時の保険料額(A)	15,040	15,250	15,590
加算額(B)	540	340	170
後納保険料額(A+B)	15,580	15,590	15,760

※平成28・29年度の保険料の追納・後納に加算額はありませぬ。保険料月額は、平成28年度16,260円、平成29年度16,490円です。

国民年金保険料 便利でお得な口座振替で

国民年金保険料の納付は、口座振替が便利です。口座振替で前納すると、現金納付よりも割引額が大きくなりお得です。

1年前納、2年前納は2月末まで
 ・6カ月前納(10月～3月分) 8月末まで

※早割は随時受付しています

保険料の納付額 (平成30年度)

振替方法	現金納付	割引額	口座振替	割引額
毎月納付(翌月末振替)	16,340円	0円	16,340円	0円
毎月納付早割(当月末振替)			16,290円	50円
6カ月前納	97,240円	800円	96,930円	1,110円
1年前納	192,600円	3,480円	191,970円	4,110円
2年前納	378,580円	14,420円	377,350円	15,650円

▼申請方法 / 預金通帳、通帳届け出印、基礎年金番号が確認できるものを持参

▼申込締切
 ・6カ月前納(4月～9月分)、

「わたしと年金」エッセーを募集しています

日本年金機構は、年金がテーマのエッセーを募集しています。詳しくは、同機構ホームページで確認してください。
<http://www.nenkin.go.jp>

▼申込方法 / 郵送
 ▼申込締切日 / 9月14日(金)消印有効

問 日本年金機構相談・サービス推進部サービス推進グループ「わたしと年金」
 ☎ 03-15344-11100



夏休みは いぶすき西郷どん館へ!

大河ドラマ「西郷どん」や、西郷隆盛と幕末・明治維新の歴史を楽しく深く学べる「いぶすき西郷どん館」は、来年1月14日まで開催しています。夏休みの自由研究のテーマとして、いぶすき西郷どん館で学んでみませんか。

- ▶営業時間/9:00~17:00 (入館16:30まで)
- ▶入館料/大人500円、小人300円 (各種割引あり)

問い合わせ先 西郷どん実行委員会 (時遊館COCCOはしむれ内)
 ☎☎3153 (さいごーさん)



鰻温泉をVR動画で体験しよう!

いぶすき西郷どん館や、鰻温泉の西郷どんガイド案内所などで、鰻温泉観光VR (バーチャルリアリティ※) 動画が視聴できます。西郷どんゆかりの地・鰻温泉の魅力、その場にいるような臨場感で味わえます。市の観光振興に役立ててほしいと、常盤建設から寄贈いただきました。ぜひ体験してください。



※コンピューター上に、実物と同じようなVRゴーグルで見回すと360度鰻地区! 環境を作り出す技術です。

西郷どん館入館券で お得な割引あり!

いぶすき西郷どん館の入館券(半券)を次の施設で提示すると、お得な割引が受けられます。



市営唐船峡そうめん流し

定食が1割引きで利用できます。



砂むし会館「砂楽」

割引料金で入浴できます。

大人(中学生以上) 1,080円→920円
 小人(小学生以下) 590円→510円



セゴバス 「SEGO!!BUS」運行時刻を改定

いぶすき西郷どん館の開催に合わせて運行している「SEGO!!BUS」の運行時刻を改定しました。市内ゆかりの地を「SEGO!!BUS」で巡ってみませんか。

平成30年7月20日改訂

停留所	1便	2便	3便	4便	5便
指宿港	9:15	10:55	13:10	15:00	16:20
指宿駅	9:20	11:00	13:15	15:05	16:25
いぶすき西郷どん館	9:25	11:05	13:20	15:10	16:30
山川駅	9:31	11:11	13:26	15:16	16:36
山川栈橋	9:37	11:17	13:32	15:22	16:42
鰻温泉着	9:50	11:30	13:45	15:35	16:55
鰻温泉発	9:55	11:35	14:15	15:40	17:05
山川栈橋	10:08	11:48	14:28	15:53	17:18
山川駅	10:14	11:54	14:34	15:59	17:24
いぶすき西郷どん館	10:20	12:00	14:40	16:05	17:30
指宿駅	10:25	12:05	14:45	16:10	17:35
指宿港着	10:30	12:10	14:50	16:15	17:40

▶運賃/100円 (未就学児は無料)

※障害者手帳の提示で、本人と付き添い人は50円

▶期間/平成31年1月14日⑩まで毎日運行

※いぶすき菜の花マラソンの開催日は運休

「広報いぶすき」限定特典! ➡

いぶすき西郷どん館に来館される市民の皆さんにうれしい特典です。右の「オリジナルグッズ引換券」を切り取って持参し、西郷どん館の入館券を購入した市民の方を対象に、オリジナルグッズをプレゼントします。(有効期限/平成30年10月31日まで)
 ※1枚につき、最大5人まで。

きりとり線

いぶすき西郷どん館

オリジナルグッズ引換券

有効期間 平成30年10月31日⑩まで

- ・引換券は原本に限る
- ・本券で5人まで利用可
- ※営業時間は9:00~17:00
- ※引換券を切り取り、受付に提出してください

問い合わせ先 西郷どん館 ☎☎3153



9月はアルツハイマー月間



認知症への理解を深め、本人や家族が心穏やかに充実した毎日を過ごせるよう、毎年9月21日を世界アルツハイマーデー、9月をアルツハイマー月間と定め、世界各国で啓発活動を行っています

アルツハイマー型認知症とは？

認知症の一種で、脳の萎縮が原因で障害が起こり、生活に支障を来している状態。比較的早い段階からもの忘れなどの症状が出ます。認知症の中で最も多く、約5割を占めます。

図書館に特設コーナーを設置します

指宿図書館・山川図書館では、アルツハイマー月間中に認知症に関する本やパンフレットなどを集めた特設コーナーを設置します。

認知症地域支援推進員のオススメ本



おばあちゃんが、ぼけた。
村瀬 孝生 (著)

【内容】「宅老所」の若き所長による、笑いあり涙ありの仰天レポートの数々。深く接しているからこそ見えてくる、おばあちゃんの「不思議」や「魅力」がたくさん詰まった本です。



家族介護教室を開催します 健幸

介護者や介護に興味のある人が対象の教室です。認知症介護の実体験や、支援者の心構えなどの講話や交流会を行います。

- ▶日時／9月6日(日)13:30~15:00
- ▶場所／山川図書館多目的ホール
- ▶定員／100人程度
- ▶講師／南真由美氏・光瀬美喜子氏(認知症のひとと家族の会)
- ▶その他／受講者にはオレンジリングをプレゼント

個別相談会を開催します

認知症初期集中支援チームの専門医による、相談会を開催します。認知症について悩みある人は、この機会にぜひ相談してください。

- ▶日時／9月21日(金)14:00~15:30
- ▶場所／指宿図書館視聴覚室
- ▶専門医／宮園尊仁氏(宮園病院) ▶定員／3組
- ▶申込期間／8月20日(日)~9月20日(日)

申閩市地域包括支援センター(長寿介護課高齢者支援係) 内252

認知症の人を支える活動を紹介します

認知症カフェ

認知症カフェとは、認知症の人や家族、地域住民など、誰でも参加できる集いの場です。市内の医療・介護事業所が主体となって運営しています。

認知症初期集中支援チーム

市では、4月1日から「認知症初期集中支援チーム」を設置しています。認知症の専門医と医療介護の専門職で構成され、認知症の人やその疑いのある人について、必要に応じたサポートを行います。

カフェの名称	日時	所在地	電話番号	参加費	実施主体
健康教室	第3回 14:00~16:00	開聞仙田 2307	☎2011	150円	赤崎病院
4丁目カフェ	第4回 11:00~16:00	大牟礼4丁目 4-8	☎5511	無料 希望者にはケーキ・コーヒーなどを各100円で提供	いぶすきケアネット

設置場所	時間	所在地	電話番号
地域包括支援センター	平日8:30~17:15	十町2424	☎2111 内252
対象			
40歳以上の在宅で生活をしている認知症の人やその疑いのある人で、次のいずれかに該当する人 ①医療・介護サービスを受けていない人か中断している人 ②医療・介護サービスを利用しているが、認知症による症状が強くてどのように対応したらいいか困っている人			

**9月1日～10日は
屋外広告物適正化旬間**

屋外広告物とは、常時か一定、屋外で公衆に表示されるもののことです。

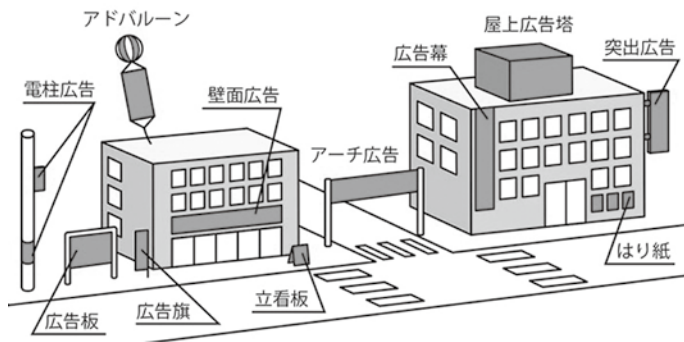

日常生活に必要な情報を伝え、まちを活気づけるとともに、景観を構成する重要な要素の一つとなっています。
 しかし、広告物の無秩序な表示は、まちの景観を損ねます。管理が適正に行われていないと、落下や倒壊などで、思わぬ事故を招く恐れがあります。実際に、全国各地で落下事故が発生しています。

設置済みの人は確認を！

- 市の許可を受けていますか
 - 腐食、退色などがないようメンテナンスしていますか
 - 広告物を表示できない場所に設置していませんか
- ☎ 都市整備課都市整備係 363

**子どもの人権110番
強化週間**

学校でのいじめや家庭での虐待などが、数多く発生しています。子どもをめぐる人権問題解決のため、相談専用電話の時間帯を延長します。
 相談は、いじめ・体罰・虐待など、内容は問いません。法務局職員や人権擁護委員が相談に応じます。秘密は固く守られます。

▼強化週間
8月29日④～9月4日④

▼時間
平日 8時30分～19時

●④・⑤ 10時～17時

▼相談専用電話
☎0120-007-110

※強化週間以外は、平日の8時30分～17時15分まで受け付けています。

☎ 鹿兒島地方法務局人権擁護課 099-1259-10684

**知っていますか
建退共制度**

建設業退職金共済制度は、建設現場で働く人のために、中小企業退職金共済法に基づいて作られた退職金制度です。事業主が、現場で働く人の共済手帳に、労働日数に応じた共済証紙(掛け金)を貼り、建設業界を辞めたときに建退共から退職金を支払う、業界全体の退職金制度です。

- ▼加入できる事業主
 - ▼建設業を営む人
 - ▼対象の労働者
 - ▼建設業の現場で働く人
 - ▼掛け金/日額310円
- ※詳しくは、建退共ホームページで確認してください。



☎ 建退共鹿兒島県支部(県建設センター内) 099-1257-19216



消費生活センターの
ワンポイントアドバイス

**災害時に便乗した
悪質商法にご注意**

大規模な地震の後には、地震災害に便乗した悪質商法による消費者被害が、被災地や周辺の地域で発生します。

また、寄付金や義援金を求める不審な電話はすぐに切り、来訪の申し出があっても、断るようしましょう。

公的機関が、電話で義援金を求めることはありません。寄付をする際は、募っている団体や活動状況、使途をよく確認するようしましょう。

▼点検商法・かたり商法

自治体の職員や契約業者を名乗り、家屋の無料点検だといって床下を点検し「このままでは家が倒れる」などと不安をあおり、不必要で高額な工事契約を結ばせます。中には、わざと設備を壊して工事契約を結ぶ業者もいます。

また、自治体の職員や契約業者を名乗り、水質の無料点検といって、コップに水道水を取った後、持参した薬剤を入れて水を変色させ「水質が悪化していて、このまま飲み続けるのが気になる」などと言って高額な浄水器を取り付ける業者がいます。

▼解説

工事の契約を迫られても、その場で判断せず家族などに相談しましょう。



困ったときや、トラブルにあったと感じたときは、すぐに市消費生活センターに相談してください。

☎ 市消費生活センター(商工水産課内) 22-2334

いぶすき Quiz

正解者の中から、抽選で
**フェリーなんきゅう
往復乗船券(普通乗用車)**
を5名にプレゼントします。

提供

山川・根占航路運航推進協議会 (市商工水産課内)
☎2111 ☒313

問題

フェリーなんきゅうは〇〇港と根占港を結ぶカーフェリーです。
▶**ヒント**
天然の良港として昔から貿易が行われており、鶴のくちばしのような形をしていることから、江戸時代には「鶴の港」とも呼ばれていました。かつおの水揚げが盛んで、かつお節の最高級品「本枯節」の生産量が日本一です。

応募方法

はがきかメール (応募は1人1通まで)



▶**記入事項**／〇〇に当てはまる言葉、住所、氏名、年齢、電話番号、ペンネーム、ご意見など**広報いぶすき**に関する感想、指宿市への思い、紹介したい場所・風景、イラスト、身近な出来事などなんでもご記入ください。ご意見などは広報紙に掲載する場合があります。ご了承ください。
当選の発表は、乗船券の発送をもって代えさせていただきます。

▶**応募締切日**／9月10日⑩必着

▶**応募先**

〒891-0497 指宿市十町2424番地
指宿市市長公室広報統計係
☎123 ☒koshitsu@city.ibusuki.jp

応募用メールアドレス



※**商店・事業主の皆さんへ**
賞品を提供してくださる方を募集しています。ご連絡をお待ちしています。

各種相談

年金 年金に関する手続き、相談に応じます。予約が必要です。

予約先 鹿児島南年金事務所
☎099-251-3111
指宿庁舎第1会議室
10月4日⑩
10:00~12:00、13:00~15:00

年金事務所でも、随時相談に応じています。事前予約が必要です。
予約受付専用電話
☎0570-05-4890(ナビダイヤル)
☎03-6631-7521
鹿児島南年金事務所
相談日は予約時に決定します

人権 家庭内や隣近所のもめごとなど、日常生活全般の人権問題について、相談に応じます。

ふれあいプラザなのはな館
9月6日⑩ 10:00~15:00

婦人 家庭、結婚、離婚、仕事、DVなどの相談に応じます。

指宿庁舎(地域福祉課)
毎週⑩・⑪・⑫(祝日は除く)
9:00~16:00

児童 非行、学校生活、虐待など、児童に関する相談に応じます。

指宿庁舎(地域福祉課)
毎週⑩・⑪・⑫(祝日は除く)
9:00~16:00

心配ごと 生計、家庭、住宅、健康、法律、財産、事故、福祉全般、苦情などさまざまな相談に応じます。

指宿老人福祉センター
毎週⑩(祝日は除く)
9:00~12:00、13:00~15:00

山川文化ホール
9月5日⑩、9月19日⑩
13:30~16:30

開聞農村環境改善センター
8月23日⑩、9月13日⑩
13:30~16:30

障害者支援 就業や在職中の課題などの相談に応じます。予約が必要です。

予約先 なんさつ障害者就業・生活支援センター
☎0993-58-7020 ※当日受付可

ハローワーク指宿
8月28日⑩、9月11日⑩
10:00~10:45、11:00~11:45

消費生活 訪問販売や契約のトラブルなど消費生活に関する相談に応じます。

指宿庁舎(商工水産課)
指宿市消費生活センター☎2334
毎週⑩~⑫(祝日は除く)
8:30~17:00

行政 行政が行う諸施策の結果、手法などに関する意見、質問、要望、苦情などを承ります。

指宿老人福祉センター
8月17日⑩ 10:00~15:00

山川図書館第1学習室
9月4日⑩ 15:00~17:00

開聞農業構造改善センター
9月3日⑩ 12:00~15:00

行政書士会 相続・贈与・遺産相続協議書、農地関連申請、官公庁書類作成、任意後見人などの相談に応じます。

中央公民館
9月20日⑩ 13:30~16:00

県行政書士会指宿支部
☎2990