

いぶすき 9

編集発行

〒891-0497 鹿児島県指宿市十町2424番地
指宿市市長公室広報統計係
☎0993-22-2111 ㊦123
ホームページ <http://www.city.ibusuki.lg.jp>
メール info@city.ibusuki.jp

お知らせ版

Ibusuki City Public Relations

催し

フラワーパーク かごしま

✳️写生画コンテスト入賞作品展

▼期間／10月6日㊤～11月4日㊤

▼内容／県内の小・中学生が園内で描いた入賞作品を展示

✳️秋のブーゲンビリア展

▼期間／10月13日㊤～11月4日㊤

▼内容／色鮮やかなブーゲンビリアを展示

✳️ハロウィーン園芸装飾展

▼期間／10月13日㊤～11月4日㊤

▼内容／おもちゃかぼちゃやハロウィーン色の園芸装飾展

✳️園芸教室

▼日時／10月14日㊤13時30分～15時30分

▼内容／ハロウィーンを彩る寄せ植え

▼定員／30人（要申し込み）

▼参加料／千円～2千円

✳️カルチャー教室

▼日時／10月28日㊤13時30分～15時30分

▼内容／ツールペイント

▼定員／30人（要申し込み）

▼参加料／2千円

PICK UP NEWS

事故防止に交通安全講習会

どこの会場でも受講でき、運転免許を持っていない人でも参加できます。

参加は無料で、受講者には記念品を差し上げます。

▶時間／19：00～20：00

開催日・場所

地域	期日	対象地域	場所
開聞	9月25日㊤	開聞	開聞農村環境改善センター
	26日㊤	川尻	川尻ふれあい交流館
指宿	9月27日㊤	池田	池田校区公民館
	28日㊤	新西方	新西方中央公民館
	10月1日㊤	岩本・小牧	岩本漁協漁村センター
	2日㊤	魚見	魚見校区公民館
	3日㊤	指宿	指宿校区公民館
	4日㊤	丹波	丹波校区公民館
	5日㊤	指宿	垂門公民館
	9日㊤	柳田	柳田校区公民館
山川	10月10日㊤	大山	大山集落センター
	11日㊤	小川	小川区集落センター
	12日㊤	福元・町区	山川文化ホール
	15日㊤	利永・尾下	利永集落センター
	16日㊤	岡児ケ水	徳光公民館
	17日㊤	浜児ケ水	浜児ケ水集落センター
	18日㊤	成川・鰻	成川区民センター

㊦指宿地区交通安全協会 ☎㊦2080

危機管理課安全安心対策係 ㊦152

今年明治維新150年 鰻・西郷どんの道ツアー

西郷隆盛と江藤新平が一緒に歩いたといわれる歴史街道を歩き、温泉やスメ料理を堪能します。



申込方法／1週間前までに電話か受付に直接
入園料／高校生以上620円、小・中学生300円（幼児・70歳以上の県民は無料、小中高生の県民は㊤㊦㊧無料）
甲園 フラワーパークかごしま
☎33333
申込方法／電話
甲園 縄文の森をつくろう会
（担当・馬場） ☎090-319316445

カツオ相場の乱高下など、近年のカツオに関連した産業の課題について、専門家がパネルディスカッションなどを行います。
※無料で参加でき、事前申込は不要です。
▼日時／10月10日㊤13時30分～17時15分
▼場所／鹿児島大学水産学部 閩県水産技術開発センター
☎㊦9212

第6回南九州水産 海洋研究集会

公民館講座「まち塾」

毎月、さまざまな分野で活躍する市民が講師となり、まちづくりの在り方を学びます。
 ▼場所／中央公民館
 ▼参加料／無料
 ▼定員／20人（先着順）
 ▼申込方法／電話か直接
 ※開催日の3日前までに申し込んでください。

日程	時間	講座名（予定）	講師名
9月22日④	10:00～12:00	香りの歴史と活用法	みやざき としき 宮崎 利樹
10月27日④		指宿の戦跡をたずねて	ほしの ひろあき 橋野 裕明
11月24日④		マンゴー栽培のこれまで	しやうの なおみち 庄野 直道
12月22日④		ほろすき 質宿祭の歩みと地域活性	すずき よしのぶ 鈴木 芳乃
平成31年1月26日④	9:00～11:00	野菜作りとその可能性	ゆのくち たかゆき 湯ノ口 貴之
2月23日④		歴史探訪とまちづくり	まつした なおみ 松下 高明

募集

県立農業大学の学生

▼定員／農学部（野菜科35人、花き科10人、茶葉科15人）

人、果樹科10人、畜産学部（肉用牛科25人、酪農科10人、養豚科10人）

▼受験資格
 ・高校を卒業した人か平成31年3月に卒業見込みの人、これと同等以上の学力を有すると県知事が認めた人
 ・卒業後、農業関係に従事する見込みがあり、農場実習・寮生活に耐えられる人
 ▼受付期間／10月17日④～11月9日④
 ▼試験日／11月28日④
 県立農業大学校教務指導課 ☎099-1245-1107

お知らせ

秋のクリーン指宿

クリーン指宿は、快適に住みやすい環境をつくるための市民参加の清掃作業です。皆さんの協力をお願いします。
 ▼期日／9月23日④
 ※雨天中止
 関クリーン指宿市民会議事務局 ☎25550

お口の健康教室

▼日時／10月6日④14時～16時（受付13時30分）
 ▼場所／コミュニティセンター

1 穎娃文化会館（南九州市 穎娃町牧之内2606）
 ▼内容／講話「健康は健口から、歯っ！とすると話」、お口の体操

▼対象／指宿・枕崎・南さつま・南九州市に居住の人（申込不要）
 ▼受講料／無料
 関加世田保健所健康増進係 ☎0993-5312315

マイエンズの販売日

▼場所／山川農業センター（西大山駅近くの山川西中学校跡地）
 ▼対象／市内に居住し、市内で使用する人
 ▼価格／1ℓ当たり20円（1人100ℓまで）

販売日 ▶時間／10:00～14:00

10月	7日④	24日④
11月	7日④	18日④
12月	5日④	16日④
平成31年1月	9日④	20日④
2月	6日④	17日④
3月	6日④	17日④

※きれいに洗った容器を持参

関 市地域女性団体連絡協議会（担当・伊佐） ☎240408
 農政課畜産係（いぶすき農業支援センター内）
 ☎716

PICK UP NEWS

子育てママ・パパの運動教室

普段、自分の時間が持てない子育て中のママ・パパを対象に、託児付きの運動教室を開催しています。前半は親子遊び、後半はストレッチやヨガなど行っています。申し込みは不要です。気軽に参加してください。

運動教室日程 ▶時間／10:00～11:00

場所	指宿保健センター	山川図書館	ゆとり愉徒里館
9月	—	21日④	19日④
10月	3日④	19日④	17日④
11月	7日④	16日④	21日④
12月	5日④	21日④	19日④



関健幸・協働のまちづくり課（ふれあいプラザなのはな館内） ☎231003

秋の木市

果物や草花の苗をたくさん取りそろえ、秋の木市を開催します。ぜひご来場ください。

▼期間／10月7日①～21日②
▼時間／8時～17時
▼場所／弥次ヶ湯温泉駐車場隣

問農政課畑作指導係（いぶすき農業支援センター内）
☎713

協働カレッジ



起業講座

地域を担う人材の発掘・育成を行う講座を開催します。無料で参加できます。

▼日時／10月13日①14時～17時

▼場所／中央公民館
▼内容／徳島県上勝町や全国の起業事例を紹介。起業し、地域とつながって能力を生かす働き方を学びます。事業アイデアを考えるワークショップも行います。

▼定員／20人（要申し込み）
▼講師／大西正泰氏（ソシオデザイン代表理事）

問園デザイナーリンクス
☎21113

結核予防週間と 複十字シール運動

結核予防週間

9月24日から30日は「結核予防週間」です。結核に対する関心や理解を深めましょう。

▼結核とは／結核菌に感染し、主に肺が炎症を起こす病気です。現在は薬で治りますが、1日に50人が新たにかけり5人が命を落とす、日本の重大な感染症です。

▼感染経路／せきやくしゃみなどで飛び散った菌を吸い込み、感染します。

▼症状／結核の症状は風邪によく似ています。次の症状が続く場合は、早めに医療機関を受診してください。

- ・せきが2週間以上続く
- ・たんが出る
- ・身体がだるくなる
- ・急に体重が減る

結核を予防するには

- ・市の肺がん・結核レントゲン検診を受診するなど、年に1回は胸部レントゲン検査を受けましょう。
- ・乳児は、1歳までに必ずBCG接種を受けましょう。
- ・食事や休養に気を配り、体の抵抗力を高めましょう。

複十字シール運動

結核予防会では、複十字シール運動による募金活動を行っています。募金は、結核予防の普及啓発活動や、結核がまん延している国への結核対策支援などに使われます。

シールの種類と金額

- ・大型（24面） 1000円
- ・小型（6面） 100円
- ・小型・封筒 200円

募金受付・問指宿保健センター
☎283 問市民福祉課健康福祉係
☎125



肺がん・結核 レントゲン検診

対象者には、受診票を送付します。

10月1日①から11月15日②まで、各地域を検診車が回りますので、受診してください。

▼対象

- ・肺がん検診
平成31年3月31日現在で40歳以上の人
- ・結核レントゲン検診
平成31年3月31日現在で65歳以上の人

▼検診料／無料

問指宿保健センター☎283
問市民福祉課健康福祉係
☎1113 問市民福祉課健康福祉係☎125

慢性腎臓病を 知っていますか？

慢性腎臓病（CKD）とは腎臓の働きが60%未満に低下したり、タンパク尿が出たりするなど、腎臓の異常が続く状態。患者数は成人の8人に1人といわれます。

症状

初期から末期まで、自覚症状がほとんどありません。病気が進行すると、夜間尿やむくみ、貧血、倦怠感、息切れなどの症状が現れます。

なりやすい人

腎臓機能は加齢に伴い低下するため、高齢者は注意が必要です。高血圧や糖尿病などの生活習慣病、メタボリックシンドロームの人なども要注意です。

予防

塩分や脂肪を控え、適度な運動や体重のコントロール、禁煙、節酒に努めてください。生活習慣病などの治療や定期健診も大切です。腎臓は、一度ある段階まで適切な予防と定期健診を

悪くなると自然に治りません。心筋梗塞や脳卒中などの危険性も高まります。市の特定健診では、尿タンパク・尿酸・血清クレアチニン検査なども行っています。日頃から予防を心掛け、定期健診を必ず受けましょう。

問健康増進課健康指導係
☎281

無料法律・登記・税務 相談所開設

県司法書士会、県土地家屋調査士会、南九州税理士会県連合会では、10月1日「法の日」の記念事業として、無料相談所を開設します。

▼日時／10月6日①10時～16時

▼場所／コミュニティセンター
1 穎娃文化会館（南九州市 穎娃町牧之内2606）

▼主な相談内容

土地建物の登記、土地の地積・分筆・測量、境界、会社の登記、所得税・贈与税・相続税その他税務一般、遺言、成年後見手続き、裁判手続きや裁判所に提出する書類、消費者金融問題、架空請求問題、供託 など

※その他の相談にも応じます。
問県司法書士会
☎099-1256-10335

活用してください 農業制度資金

農業を営んでいる人で、農業用機械の購入や農業用施設の整備などに必要な資金を借り入れたい人は、農業制度資金を利用できます。

▼資金の種類

- 農業近代化資金（丁A）
- 農業経営基盤強化資金（日本政策金融公庫） など

▼その他

- 貸出金利・条件などは、用途や要件、資金の種類によって異なります。
- 資金によっては、国や県、市などが利子の助成を行っているものがあります。

☎ 農政課農政係（いぶすき農業支援センター内）
711



アリモドキゾウムシ・イモゾウムシの侵入防止に協力を

根絶が確認されていますが、侵入防止にご協力ください。

▼サツマイモの処分方法

生のサツマイモの切れ端は、庭先などに捨てず、生ごみ

として出してください。

▼サツマイモの保管方法

サツマイモは、虫の入らない容器に入れて家の中で保管しましょう。保管する場合、直接地面に置かないようにしましょう。

※虫が食べた跡や、虫が付いているのを見つけたら、すぐに連絡してください。

☎ 農政課畑作指導係（いぶすき農業支援センター内）
712

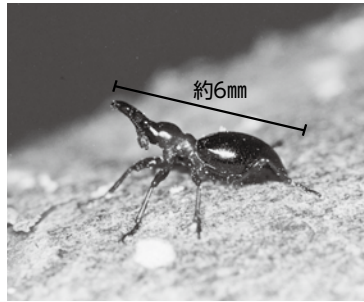

アリモドキゾウムシ

サルに注意

最近、市街地でも野生のサルが頻繁に目撃されています。人に危害を加えることがあるので、次のことに気を付けてください。

サルを見かけたら

- 近づかない 興味本位で近づくと襲ってきます。
- 目を見ない 目を見ることが威嚇になり、興奮を助長

します。

- 走って逃げない 追い掛けることがあるので、さりげなく立ち去りましょう。

サルを呼び寄せないために

- 絶対にエサをやらぬ エサをやると人に慣れ、人を甘く見るようになります。
- エサになるものを置かない 自由に食べることを覚え、人里を恐れなくなります。

- 追い払う 警戒心を植え付けるため、複数の人で積極的に追い払いましょう。

☎ 耕地林務課林務管理係（いぶすき農業支援センター内）
719



住宅地などで農薬は適切に使用を

県内で樹木などへの農薬散布が原因と疑われる、健康被害が発生しています。農薬散布は適正に行ってください。

前に近隣の住民へ周知しましょう。

- 農薬散布区域周辺の現況を把握し、歩行者などへ付着しないように注意しましょう。

- 農薬を散布した後に、区域内に立ち入らないよう、看板の表示・立入制限などの周知に努めましょう。

☎ 環境政策課環境政策係
241

国民年金のお知らせ

扶養親族等申告書を9月中旬に送付します

9月中旬から老齢年金の年金額が108万円以上（65歳以上は158万円以上）の人に「扶養親族等申告書」を送付します。

この申告書は、老齢年金に課税される所得税・復興特別所得税の計算に必要なものです。扶養の有無に関わらず、必ず提出してください。

※ 申告書の提出がない場合、控除なしで税額が計算され、年金から源泉徴収されます。

離婚時の年金分割は原則2年以内

離婚などをした際に、厚生年金保険などの保険料納付記

録を、当事者間で分割できる制度があります。原則として、どちらの制度も離婚後2年以内の手続きが必要です。

合意分割制度
当事者一方からの請求で分割できる制度です。

▼要件

- 婚姻期間中の厚生年金記録がある
- 当事者双方の合意か裁判により、案分割合を定めた

3号分割制度

国民年金第3号被保険者であった人からの請求で、相手方の保険料納付記録を分割できる制度です。

▼要件

- 平成20年5月1日以後に離婚などしている
- 婚姻期間中に、平成20年4月1日以後の第3号被保険者期間中の厚生年金記録がある

※ どちらの制度も、共済組合などの組合員である期間を含みます。

☎ 鹿児島南年金事務所
099-2511311



ひとり親家庭の父母 各種資格取得の支援

資格取得などを支援します。希望する人は、必ず事前に相談してください。過去の受給者は、原則受給できません。

共通要件

児童扶養手当を受給中か、同等の所得水準にあること。

高等職業訓練促進給付金

▼対象／仕事・育児と修業の両立が困難な人で、資格取得のため養成機関で1年以上学び、取得する見込みの人

▼対象の資格／看護師、介護福祉士、保育士、理学療法士、作業療法士、歯科衛生士、美容師、社会福祉士、製菓衛生師、調理師 など

▼支給額（月額）

- ・非課税世帯 10万円
- ・課税世帯 7万5000円

▼支給期間／最長3年

▼自立支援教育訓練給付金

▼対象／就業経験や技能から訓練が必要と認められる人で、就職やキャリア向上のため指定講座を修了した人（事前に対象講座の指定を受ける必要あり）

▼支給額／受講費用の6割

（上限20万円）

▼高卒認定試験合格支援給付金

▼対象／ひとり親家庭の父母

と20歳未満の児童で、就職やキャリア向上のため「高等学校卒業程度認定試験」向けの講座を修了した人と、試験で全科目合格した人

▼対象の講座

- ・高卒認定試験向けの講座で、市長が適当と認めたもの（事前に対象講座の指定を受ける必要あり）
- ※高等学校等就学支援金制度の対象者は受給できません。

▼給付額

- ・講座を修了したとき 受講費用の2割（上限10万円）
- ・修了日以降、2年以内に認定試験に合格したとき 受講費用の4割（修了時と合わせて上限15万円）

※費用が2万円を超えない場合は対象外です。

※関連地域福祉課児童母子福祉係

係 ☎ 272 ☎ 市民福祉課

健康福祉係 ☎ 1114

☎ 市民福祉課健康福祉係

☎ 125



PICK UP NEWS

平成30年度 第1回当選者決定

健幸

健幸マイレージ



健康づくりに取り組み、ポイントをためて応募すると抽選で賞品が当たる健幸マイレージ。

7月3日☎に抽選を行い、応募総数2,460口の中から150人が当選しました。

▶一般の部

1等 商品券（1万円）

大山 忠夫さん(宮ヶ浜) 松永ヨシノさん(柳田) 他2人

2等 商品券（5千円）

園崎ヒデ子さん(下門) 鶴田 景子さん(大牟礼西) 吉村 龍思さん(山神) 松村 三郎さん(平原) 他3人

3等 スポーツグッズ商品券(5千円)

加治 重信さん(上手) 外村 慶蔵さん(湯山) 大久保益弘さん(湯山) 三嶽ミユキさん(上野中) 他12人

4等 商品券（3千円）か図書カード（3千円）

秋元 玲子さん(北十町) 嶽 光夫さん(片野田) 辻 ヨシ子さん(西) 末吉 純子さん(入野)
岩林 和子さん(岩下) 児玉八千代さん(入野) 田中チヨ子さん(下里) 松下 一則さん(町2区東) 他22人

5等 特産品の詰め合わせなど

岩尾 誠さん(宮ヶ浜) 田野尻博子さん(道上) 坂下シズ子さん(東) 内園セツ子さん(岩下)
櫻井 清次さん(摺ヶ浜北) 鶴田 健二さん(温湯) 徳留イツエさん(田中) 西 静子さん(西)
西 サカエさん(西開間) 坂元サキエさん(坂下) 黒岩 睦子さん(川口) 畑中 満さん(道下東)
池元 美和さん(中小路) 他77人

▶子どもの部／スポーツグッズなどの商品券（5千円）か図書カード（3千円）

田村 楓さん(田良) 有川 亮さん(大園原) 神田こゆきさん(弥次ヶ湯)

▶次回応募締切日／11月6日☎必着

多数の応募をお待ちしています。

▶抽選予定日／11月13日☎

☎健幸・協働のまちづくり課（ふれあいプラザなのはな館内）☎☎1003

指宿市人事行政の運営等の状況

「指宿市人事行政の運営等の状況の公表に関する条例」に基づき、
 市職員の給与などの状況をお知らせします。

固総務課人事係 116

1 職員の任免と職員数

(1) 退職・新規採用など

(単位：人)

平成29年4月1日 現在職員数	402	平成29年度 退職数	27	平成30年度 新規採用者数	29	平成30年4月1日 現在職員数	404
--------------------	-----	---------------	----	------------------	----	--------------------	-----

※派遣中の職員を含めていません。

(2) 職員数 (各年度4月1日現在)

(単位：人)

部門	区分	平成29年度	平成30年度	増減	部門	区分	平成29年度	平成30年度	増減
		職員数	職員数				職員数	職員数	
一般行政部門	議会	5	5	0	特別行政	教育	51	49	△2
	総務	87	93	6		小計	51	49	△2
	税務	27	27	0	公営企業 など	水道	13	12	△1
	農林水産	46	45	△1		下水道	5	5	0
	商工	23	31	8		その他	37	35	△2
	土木	40	39	△1		小計	55	52	△3
	民生	33	34	1	総計				
	衛生	35	29	△6			402	404	2
	小計	296	303	7					

※職員数は、指宿商業高等学校教員と臨時職員を含めていません。

2 職員の人事評価

平成29年4月2日から平成30年4月1日までの運用

区分	市		国	
	管理職	一般職	管理職	一般職
人事評価を実施した	○	○	○	○
評価結果区分の設定状況	上位、標準、下位	上位、標準、下位	上位、標準、下位	上位、標準、下位

3 職員の給与の状況

(1) 人件費 (平成28年度 普通会計決算)

歳出額 A	実質収支	人件費 B	人件費率 B/A
240億2,552万円	10億2,970万円	33億2,962万円	13.9% (27年度は 15.7%)

(2) 職員の平均年齢・給料月額 (平成29年4月1日現在)

区分	一般行政職		技能労務職	
	平均年齢	平均給料月額	平均年齢	平均給料月額
指宿市	42.7歳	320,840円	47.4歳	327,825円
鹿児島県	44.8歳	325,400円	53.8歳	329,700円
国	43.6歳	330,531円	50.6歳	286,833円
類似団体	42.4歳	317,165円	50.8歳	318,093円

(3) 職員給与費 (平成28年度 普通会計決算)

職員数 A	給与費				1人当たり 給与費 B/A	(参考)類似団体平均 1人当たり給与費
	給料	職員手当	期末・勤勉手当	計 B		
392人	16億197万円	2億2,948万円	6億2,676万円	24億5,822万円	627万円	582万円

※職員手当には、退職手当・退職手当負担金を含めていません。

(4) 職員期末・勤勉手当（平成28年度支給割合）

区 分	市		国	
	期末手当	勤勉手当	期末手当	勤勉手当
支給割合	2.60月分	1.70月分	2.60月分	1.70月分
加算措置の状況	職務の級などによる加算措置 ・役職加算 5%～15%		職務上の段階、職務の級などによる加算措置 ・役職加算 5%～20% ・管理職加算 10%～25%	

(5) 退職手当（平成29年4月1日現在）

市			国		
(支給率)	自己都合	勤奨・定年	(支給率)	自己都合	勤奨・定年
勤続20年	20.445月分	27.405月分	勤続20年	20.445月分	25.55625月分
勤続25年	29.145月分	34.5825月分	勤続25年	29.145月分	34.5825月分
勤続35年	41.325月分	49.59月分	勤続35年	41.325月分	49.59月分
最高限度額	49.59月分	49.59月分	最高限度額	49.59月分	49.59月分
その他	定年前早期退職特例措置あり（2～20%）		その他	定年前早期退職特例措置あり（2～45%）	

(6) 特殊勤務手当

支給実績（平成28年度決算）	388万円
支給職員1人当たり平均支給年額（平成28年度決算）	90,326円
職員全体に占める手当支給職員の割合（平成28年度）	9.80%
手当の種類（手当数）	9
手当の名称 防疫手当、福祉手当、行旅病人及び行旅死亡人取扱手当、徴収手当、国土調査業務手当、用地交渉等手当、火葬場業務手当、教員特殊業務手当、教育業務連絡指導手当	

(7) 時間外勤務手当

支給実績（平成28年度決算）	6,166万円
職員1人当たり平均支給額	16万円

(8) その他の手当（平成29年4月1日現在）

手 当 名	内容と支給単価	国の制度との異同	国の制度と異なる内容	支給実績（28年度決算）	支給職員1人当たり平均支給年額（28年度決算）
扶 養 手 当	・配偶者10,000円、子8,000円、それ以外6,500円 ・配偶者のいない職員の扶養親族（一人まで） 子10,000円、子以外9,000円 ※扶養親族のうち、16歳に達する年度初めから22歳に達する年度末までの子は、5,000円加算	同じ	—	5,401万円	217,802円
住 居 手 当	借家 支給限度額27,000円	同じ	—	3,318万円	233,697円
通 勤 手 当	交通機関利用者 支給限度額55,000円 交通用具利用者 支給限度額12,900円	同じ	—	1,949万円	58,203円
管 理 職 手 当	部長級47,000円、課長級38,000円、参事級30,000円	異なる	金額	2,281万円	414,727円

(9) 特別職の報酬など（平成29年度支給額と支給率）

区 分	給料月額など			期末手当	
	減額前	減額後	類似団体における最高/最低額		
給料・報酬	市長	812,000円	—	950,000円 / 259,000円	6月期 1.50月分 12月期 1.75月分 計 3.25月分
	副市長	635,000円	—	772,000円 / 483,000円	
	議長	388,000円	—	545,000円 / 230,000円	
	副議長	310,000円	—	474,000円 / 200,000円	
	議員	286,000円	—	442,000円 / 180,000円	

4 職員の勤務時間その他の勤務条件

(1) 勤務時間

区 分	標準の勤務時間など
勤務を要する日	毎週月曜日～金曜日（週5日間） ※祝日と12月29日～1月3日を除く
1日当たりの勤務時間	8:30～17:15（休憩時間/12:00～13:00）
1週間当たりの勤務時間	38時間45分

(2) 育児休業（平成29年度中取得実績）

休暇の種類	休暇日数など	取得実績
育児休業	子が3歳に達する日まで	15人

(3) 休暇制度（平成29年中取得実績）

休暇の種類	休暇日数など	取得実績
年次有給休暇	1年につき20日。前年に未使用日数がある場合、最大20日を翌年に繰り越し	平均8.9日/人
介護休暇	連続する6月以内	0人

※上記以外に、病気休暇・特別休暇などがあります。

5 職員の休業

(1) 育児休業 平成29年度中に新たに育児休業を取得した職員の取得状況は、次のとおりです。

期間	6月以下	6月越え 1年以下	1年越え 1年6月以下	1年6月越え 2年以下	2年越え 2年6月以下	2年6月越え 3年以下	計
男性職員							0人
女性職員		2人	4人		2人		8人
計	0人	2人	4人	0人	2人	0人	8人

(2) 部分休業 平成29年度中に新たに部分休業を取得した職員の取得状況は、次のとおりです。

期間	6月以下	6月越え 1年以下	1年越え 1年6月以下	1年6月越え 2年以下	2年越え 2年6月以下	2年6月越え 3年以下	計
男性職員							0人
女性職員	2人						2人
計	2人	0人	0人	0人	0人	0人	2人

6 職員の分限と懲戒処分

（平成29年4月1日～平成30年3月31日）

処分内容		処分者数	処分内容		処分者数
分限 処分	免職	0人	懲戒 処分	免職	0人
	降任	0人		停職	0人
	休職	4人		減給	0人
	降給	0人		戒告	1人
	失職	0人			

7 職員の服務

地方公務員法の規定により、職員は、全体の奉仕者として公共の利益のために勤務し、職務遂行に当たっては全力を挙げてこれに専念しなければなりません。そのために法令と上司の職務上の命令に従う義務、信用失墜行為の禁止、秘密を守る義務、職務に専念する義務、政治的行為などの制限、争議行為などの禁止、営利企業などの従事制限といった職務上の義務があります。

8 職員の退職管理

営利企業などに再就職した元職員に対し、退職前5年間の職務に関して、退職後2年間は現職職員への働きかけなどを禁止しています。また、管理監督の地位にあった元職員が、退職から2年以内に営利企業などに再就職した場合は、再就職情報を届け出るよう義務付けています。

9 職員の研修

（平成29年4月1日～平成30年3月31日）

研修名	研修者数	研修内容
鹿児島県市町村振興協会など	92人	一般職員、管理監督者研修・特別研修 など
市町村アカデミー	2人	住民税事務、広報・広聴の効果的実践
市単独研修	210人	健康管理講演会、新規採用職員研修 など

10 職員の福祉と利益の保護

（平成29年4月1日～平成30年3月31日）

(1) 職員の健康診断

受診名	回数・種類	受診者数
レントゲン撮影	1回/年	235人
職場健康診断	1回/年	212人
人間ドック	1日・2日・脳	167人

(2) 公務災害補償の状況

加入団体名	災害件数	災害の概要
地方公務員 災害補償基金 鹿児島県支部	2件	頭部打撲、背部打撲、腰部打撲、 右第1指打撲傷

11 その他

(1) 勤務条件に関する措置の状況 なし (2) 不利益処分に関する審査請求の状況 なし

いぶすき Quiz

正解者の中から、抽選で
スタジオエー

studio-a アニバーサリーフォトプラン利用券 を3名にプレゼントします。

*誕生日や七五三、成人式やマタニティーなどの記念に、スタジオで撮影
しませんか。撮影料+オリジナルフレーム(A4サイズ3カット)+データ
CD(10カット)のプランです。

提供

studio-a 井上 麻美
十町1967-162 ☎090-9587-7651

問題

9月29日㊥・30日㊦に第71回指宿〇〇祭りが開催
され、ハンヤ踊りやみこし行脚、ステージイベ
ントが行われます。

▶ヒント

市内の至るところに湧き出る温泉。その大地の恵に感
謝する祭りです。今年には明治維新150年記念花火大会
として、約5000発の花火が秋の夜空を彩ります。

応募方法

はがきかメール(応募は1人1通まで)



▶記入事項/〇〇に当てはまる言葉、住所、氏名、年
齢、電話番号、ペンネーム、ご意見など広報いぶ
すきに関する感想、指宿市への思い、紹介したい場
所・風景、イラスト、身近な出来事などなんでもご
記入ください。ご意見などは広報紙に掲載する場
合があります。ご了承ください。

当選の発表は、利用券の発送をもって代えさせて
いただきます。

▶応募締切日/10月15日㊦必着

▶応募先

〒891-0497 指宿市十町2424番地
指宿市市長公室広報統計係
☎123 ☒koshitsu@city.ibusuki.jp

応募用メール
アドレス



※商店・事業主の皆さんへ
賞品を提供してくださる方を募集しています。
ご連絡をお待ちしています。

各種相談



年金に関する手続き、相談に応じ
ます。予約が必要です。

年金

予約先 鹿児島南年金事務所
☎099-251-3111
指宿庁舎第1会議室
10月4日㊦
10:00~12:00、13:00~15:00

年金事務所でも、随時相談に応じ
ています。事前予約が必要です。
予約受付専用電話
☎0570-05-4890(ナビダイヤル)
☎03-6631-7521
鹿児島南年金事務所
相談日は予約時に決定します



家庭内や隣近所のもめごとなど、
日常生活全般の人権問題について、
相談に応じます。

人権

山川文化ホール
10月4日㊦ 10:00~15:00



家庭、結婚、離婚、仕事、DVな
どの相談に応じます。

婦人

指宿庁舎(地域福祉課)
毎週㊦・㊧・㊨(祝日は除く)
9:00~16:00



非行、学校生活、虐待など、児童
に関する相談に応じます。

児童

指宿庁舎(地域福祉課)
毎週㊦・㊧・㊨(祝日は除く)
9:00~16:00



生計、家庭、住宅、健康、法律、
財産、事故、福祉全般、苦情など
さまざまな相談に応じます。

心配ごと

指宿老人福祉センター
毎週㊨(祝日は除く)
9:00~12:00、13:00~15:00

山川文化ホール
10月2日㊦、10月17日㊦
13:30~16:30

開聞農村環境改善センター
9月27日㊦、10月11日㊦
13:30~16:30



就業や在職中の課題などの相談に
応じます。予約が必要です。

障害者支援

予約先 なんさつ障害者就業・生
活支援センター
☎0993-58-7020 ※当日受付可

ハローワーク指宿
9月25日㊦、10月9日㊦
10:00~10:45、11:00~11:45



訪問販売や契約のトラブルなど消
費生活に関する相談に応じます。

消費生活

指宿庁舎(商工水産課)
指宿市消費生活センター☎2334
毎週㊦~㊨(祝日は除く)
8:30~17:00



行政が行う諸施策の結果、手法な
どに関する意見、質問、要望、苦
情などを承ります。

行政

指宿老人福祉センター
9月21日㊨ 10:00~15:00

山川図書館第1学習室
10月2日㊦ 15:00~17:00

開聞農業構造改善センター
10月1日㊦ 12:00~15:00



相続・贈与・遺産相続協議書、農
地関連申請、官公庁書類作成、任
意後見人などの相談に応じます。

行政書士会

中央公民館
10月18日㊦ 13:30~16:00

県行政書士会指宿支部
☎2990