

白水館創業65周年記念 竹下智子& アリアーガ弦楽三重奏 市民招待コンサート

日時 4月30日(月)

開場15:00 開演15:30

会場 薩摩伝承館 (指宿白水館敷地内)

白水館では創業65周年を記念して、「竹下智子&アリアーガ弦楽三重奏」コンサートを開催します。日ごろのご愛顧に感謝し、薩摩伝承館ホール席のすべてを市民の皆さんに提供、100組200人を招待します。薩摩伝承館での生音によるコンサートは感動の一言です。ここでしか味わえない室内楽の優雅なひとときを、ぜひご堪能ください。



演奏曲目 (予定)

ゴールドベルク変奏曲BWV988より (バッハ・シトコベッキー編曲)、チェロ・ソナタ イ長調作品69 (ベートーベン)、バイオリン・ソナタ ホ短調 KV300c (304) (モーツァルト)、ピアノ四重奏 変ホ長調KV493 (モーツァルト)

- 出演 竹下智子(ピアノ)、アリアーガ弦楽三重奏(バイオリン・チェロ・ビオラ)
- 招待者数 べア100組200人(未就学児の入場はできません。)
- 応募方法 往復はがき、またはメールで応募してください。はがきは、「往信用裏面」に、住所、氏名、年齢、電話番号、また「返信用表面」に応募者の送り先を明記してください。メールも同様に必要事項を記入して応募してください。
- 応募者多数の場合は抽選とし、抽選の結果を返信用はがき、またはメールでお知らせします。
- 応募は1人1通までです。
- 応募締切日 4月20日(金)
- その他 抽選に漏れた人には、薩摩伝承館入館券をプレゼントします。(1人1枚6カ月有効券)
- 応募・問い合わせ先
〒891-0404
指宿市東方12131-4
指宿白水館・薩摩伝承館
コンサート招待係
☎0211
✉info@hakusukan.co.jp

催し

フラワーパーク
かごしま

カルチャー教室

日時 5月6日(日)13時30分

分 15時30分

内容 やさしく作れるミニ盆栽

盆栽

定員 40人

参加料 2,000円程度

(材料代)

園芸教室

日時 5月13日(日)13時30分

分 15時30分

内容 キッチンガーデン

定員 30人

参加料 1,000円程度

(材料代)

申込方法 いずれの教室も、開催日の1週間前までに、電話または花の図書館で申し込んでください。

※各催しの参加料とは別に、入園料として高校生以上600円、小・中学生300円が必要です。

申し込み・問い合わせ先

フラワーパークかごしま
☎3333

フラワーパークかごしま スプリング フェスティバル

5月3日(木)～6日(日)

ステージショー (芝生広場ステージ)

期 日	内 容	整	1回目	2回目
3日(木)	薩摩剣士隼人キャラクターショー	○	11:30	14:00
	ハーモニカ・大正琴の演奏会		12:30	15:00
4日(金)	ZERO-STANCE (ストリートダンス)		10:30	13:00
	女性太鼓集団「和奏&永志保」		11:30	14:00
5日(土)	バルーンパフォーマンス		10:30	13:00
	海賊戦隊ゴーカイジャーショー	○	11:30	14:00
6日(日)	英 聖遙社中 (日本舞踊)		10:30	13:00
	石原詢子歌謡ステージ	○	11:30	14:00

○印のイベントは、雨天時整理券が必要です。開演1時間前に配布します。

春の花市場／熱帯果樹研究会
展示即売

■期間 5月3日(木)～6日(日)

■時間 9時～16時30分

■場所 芝生広場周辺

フリーマーケット

■期間 5月3日(木)～6日(日)

■時間 10時～16時

■場所 芝生広場周辺

花の苗木・種子プレゼント

■日時 5月4日(金)10時30分

分

※先着400人

■場所 芝生広場周辺

寄せ植え体験

■期間 5月3日(木)～6日(日)

■時間 9時～16時30分

■場所 芝生広場

■参加料 実費(苗を花市場で購入してください)

押し花体験

■期間 5月5日(土)・6日(日)

■時間 10時～15時

■場所 フラワーホール

■参加料 500円

問い合わせ先

フラワーパークかごしま

☎33333

5月5日(土)は、小・中学生観覧無料

ゴールデンウィーク
GWイベント

はしむれ子どもまつり

4月28日(土)～5月6日(日)

ゴールデンウィーク期間中、時遊館COCCOはしむれでは、親子で楽しめる「はしむれ子どもまつり」を開催します。小型モデルロケットの打ち上げや宇宙服の試着会など、イベントがいっぱいです。ぜひ遊びに来てください。

問い合わせ先

社会教育課社会教育係
(時遊館COCCOはしむれ内)
☎235100



折り紙工作!

子どもの日限定、親子で作る「こいのぼり」、「かぶと」などの折り紙工作

- 期日 5月5日(土)
- 時間 9:00～17:00
- ※受付は15:30まで
- 参加料 100円



火薬ロケットをとばしてみよう!

小型モデルロケットの工作と打ち上げ

- 期間 5月3日(木)～5日(土)
- 時間 ①10:00～ ②14:00～
- 受付 開始30分前から受け付けます
- 定員 先着各20人(小学生以上)
- 参加料 500円

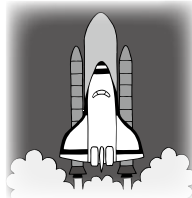

GWは、古代体験だ!

まがたま 勾玉作りや古代式編み物など、いろいろな体験にチャレンジしてみよう。

- 期間 4月28日(土)～5月6日(日)
- 時間 9:00～17:00
- ※受付は15:30まで
- 参加料 100円～500円

はやぶさ帰還カプセル写真展!

はやぶさの世界をお楽しみください。

- 期間 4月28日(土)～5月6日(日)
- 時間 9:00～17:00
- 参加料 無料
- 受付 受付は15:30まで

ちびっこ集まれ きみも宇宙飛行士になろう!

宇宙服を試着して、宇宙飛行士気分を味わおう。

- 期間 4月28日(土)～5月6日(日)
- 時間 10:00～12:00
- ※5月3～5日は14:00～16:00も開催
- 参加料 無料(対象2～6歳)

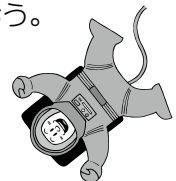

ホタルを観察しませんか

市内には、早い時期からゲンジボタルを見られる場所があります。縄文の森をつくろう会では、市民や観光客を対象にホタルの観察会を実施しています。皆さんからの要望があれば案内しますので、連絡してください。一緒にホタルを楽しみましょう。

■ホタルを見られる時期

雨上がりで湿度が高く、風のない暗い夜が好条件です。4月下旬から5月上旬の20時～21時ごろが一番良く現れます。

■市内でホタルが見られる場所

- 新西方の「吉太川」
- 揖宿神社の「てんちの杜」
- 成川の「森松エコパーク」
- 丈六の「旧水源地」
- メディポリス指宿の「天珠の館」

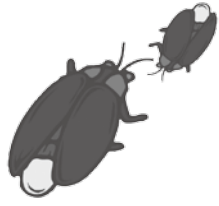

■準備するもの

- 懐中電灯 ○長靴 ○虫除けスプレー

■注意事項

近隣住民に迷惑が掛かる行為や、ホタルの捕獲はしないでください。暗がりには十分気を付けてください。

連絡・問い合わせ先

NPO法人「縄文の森をつくろう会」
代表 今村俊一 ☎224255

こどもの日 市体育施設の無料開放

日時 5月5日(土)8時30分～17時

■開放する施設

- 指宿総合体育館
- 指宿テニス場
- サンシティホールいぶすき
- 山川勤労者体育センター
- B&G山川海洋センター体育館

○開閉総合体育館

■対象者 市内の児童・生徒(中学生以下) および引率の保護者

※照明を使用した場合は、実費となります。

※使用者は、必ず窓口で受け付けをしてください。

問い合わせ先

指宿総合体育館

☎223511

ミニバレーボール大会

日時 5月12日(土)18時～

場所 指宿総合体育館

■対象者 市内在住の社会人

■参加料 無料(ただし、今年度協会に未登録の人は、

1人500円の協会登録が必要)

必要)

■試合方法 4人制

■申込締切日 5月7日(月)

17時まで

申し込み先

指宿総合体育館

☎223511

問い合わせ先

ミニバレーボール協会

会長 新山富貴子

☎244501



募 集

県民大学講座受講生 「エクセル入門講座」

主催 県教育委員会(指宿高校)

講座内容 エクセル入門講座(関数・表計算・グラフ作成・データ検索など)

講習会日程 6月6日～7月18日までの毎週水曜日(7回)

時間 18時30分～20時30分

場所 指宿高校パソコン室

対象者 一般人(パソコン初心者に限る)

定員 20人(定員になり次第締め切り)

受講料 無料

※フロッピー等の消耗品代が別途必要です。

講師 大津公宏氏(指宿高校教諭)

申込方法 はがきに住所、氏名、年齢、生年月日、電話番号を記入の上、申し込んでください。1枚のはがきで複数人を申し込む際は、それぞれ必要事項を記入してください。

申込締切日 5月14日(月)

申し込み・問い合わせ先

〒891-0402

指宿市十町236

指宿高等学校生涯学習県民

大学担当

☎223535

平成24年全国戦没者追悼式の参列者

全国戦没者追悼式に参列を希望する遺族を募集します。

日時 8月15日(水)

※前日から団体行動

場所 日本武道館(東京都千代田区)

対象者

・戦没者の配偶者および三親等内の遺族

・一般戦災死没者の配偶者および三親等内の遺族

※いずれも過去参列していない人を優先します。

申込期間 5月1日(火)～5月31日(木)

申込方法 申込書(地域福祉課保護係、山川・開聞支所市民福祉課に設置)に必要事項を記入し、提出してください。

申し込み・問い合わせ先

地域福祉課保護係

☎221111(内線277)

地域密着型 サービス事業者

市では、平成24年度地域密着型サービス事業の開業希望事業者を募集します。

募集形態

- 小規模多機能型居宅介護・介護予防小規模多機能型居宅介護（登録定員25人以下）
- 定期巡回・随時対応型訪問介護看護
- 複合型サービス（小規模多機能型居宅介護と訪問看護の組み合わせのみ）

募集数 市内全域でいずれも1カ所

募集期間 4月20日（金）～5月11日（金）

応募方法 長寿介護課介護保険係に設置してある申込用紙に必要事項を記入の上、直接持参または郵送で申し込んでください。申込用紙は、市ホームページからもダウンロードできます。

応募・問い合わせ先

〒891-0497
指宿市十町2424
指宿市長寿介護課介護保険係
☎221111（内線254）
http://www.city.ibusuki.lg.jp

第4期 地域審議会委員

市では、地域の均衡ある発展を図るため、指宿・山川・開聞の地域ごとに組織する地域審議会を設置しており、その第4期委員を募集します。

審議会の主な役割は、新市建設計画の進捗状況や変更、新市の基本構想の変更などについて、市長の諮問に応じて審議し、答申をすることです。

対象 市内に居住し、平成24年1月1日現在において20歳以上で、地域づくり施策に関心があり、審議会に出席できる人

任期 2年

※ただし、再任は妨げません。

募集人数 各地域2人以内

応募方法 次の事項を記載し、郵送、FAX、メールのいずれかで応募してください。

- ①住所、②氏名、③生年月日、④電話番号、⑤職業、⑥活動実績、⑦応募理由

※当日消印有効

応募用紙 指宿・山川・開聞各庁舎に設置しています。また、市ホームページから

もダウンロードできます。

http://www.city.ibusuki.lg.jp

選考方法等 書類審査の上、決定します。選考結果については、決定後、速やかに応募者全員に通知します。なお、選考結果の理由についての問い合わせには応じられません。

応募・問い合わせ先

指宿地域

〒891-0497
指宿市十町2424
指宿市市長公室総合調整係
☎221111（内線123）
FAX243826
✉skoushitsu@city.ibusuki.lg.jp

山川地域

〒891-0504
指宿市山川新生町84
指宿市山川支所地域振興課総務係
☎341111（内線123）
FAX352982
✉yama-chiki@city.ibusuki.lg.jp

開聞地域

〒891-0692
指宿市開聞十町2867
指宿市開聞支所地域振興課総務係
☎323111（内線221）
FAX324513
✉kai-chiki@city.ibusuki.lg.jp

お知らせ

無料法律相談

県弁護士会では、憲法週間（5月1日～7日）に併せて、無料法律相談を開設します。法律全般の相談に、弁護士や法務局職員、裁判所職員が応じます。

- 日時 4月28日（土）
○10時30分～12時30分
○13時30分～15時30分
※受付は14時30分まで

場所 山形屋アパート1号館7階1号社交室（鹿児島市金生町）

問い合わせ先

鹿児島県弁護士会
☎099-226-3765

シルバー人材センター 事務所移転

公益社団法人指宿市シルバー人材センターは同山川支所を閉鎖し、市老人福祉センター隣りから指宿広域組合跡地に事務所を移転します。

なお、業務は4月27日（金）までとし、5月1日（火）から再開します。

移転先

〒891-0403
指宿市十二町4330-1

交通アクセス 国立病院バス停下車、徒歩3分

問い合わせ先

市シルバー人材センター
☎5130

山川ー根占フェリー GW期間の増便運航

山川ー根占航路「フェリーなんきゅう」は、ゴールデンウィーク期間中、一部時間を変更・増便して運航します。運航時刻は左表のとおりです。

増便期間 5月3日（木）～5日（土）
運航時刻

山川港発	根占港発
8:00	9:00
10:00	11:00
12:00*	13:00*
14:00*	15:00
16:00	17:00

*印は5月3日（木）～5日（土）のみ変更・増便して運航します。

問い合わせ先

○（有）南九船舶山川営業所

☎340012

○商工水産課商工運輸係
☎221111（内線312）

副市長に上村氏・渡瀬氏を選任



わたせ たかひさ
渡瀬 貴久氏

経歴

- 九州大学法学部卒
- 指宿市入職 総務課勤務
- 市企画課企画係長
- 市総務部総務財政課主幹
- 市総務部総務財政課長
- 市総務部総務課長
- 市総務部長



うえむら よしひさ
上村 欣久氏

経歴

- 福岡大学商学部卒
- 通商産業省福岡通商産業局入局
- 通商産業省採用
- 国際部投資交流促進課長
- 国際部国際企画調査課長
- 産業部流通・サービス産業課長兼
商業振興室長兼大規模小売店舗立地
地法相談室長

4月1日付で、市職員の人事異動を行いました。
新職名(旧職名)氏名の順で掲載してあります。(係長級以上を掲載)

平成24年度 市職員の人事異動

部長級職

総務部長(総務課長)

邊見 重英

総務部参与兼市長公室長(総務部参与)

久保 憲一郎

市民生活部長(総務課参事)

谷口 強美

産業振興部長(観光課長)

下吉 耕一

産業振興部参与(市民生活部長)

中間 竜郎

建設部参与(国土交通省九州地方整備局
苅田港湾事務所工務課長)

上谷 修

教育部長(教育総務課長)

濱田 悟

会計管理者(監査委員事務局長)

大岩本 稔

議会議務局長(議会議務局長兼議事係長)

福山 一幸

課長級職

総務部

市長公室企画調整監(県大島支庁保健福祉環境部地域保健福祉課主幹)

末吉 龍一郎

総務課長(商工水産課長)

高野 重夫

危機管理室長(危機管理室主幹兼安全安心対策係長)

森 和美

市民生活部

市民協働課長(社会教育課長)

馬場 久生

税務課収納対策監(市長公室主幹兼広報統計係長)

浜島 勝義

健康福祉部

地域福祉課長(耕地林務課主幹兼林務管理係長)

大久保 成人

産業振興部

耕地林務課長(建設監理課長)

澤山 重蔵

商工水産課長(観光課観光振興監)

中村 俊治

観光課長(税務課収納対策監)

下敷領 正

観光課参事兼観光企画室長(健康増進課主幹兼健康保険係長)

今柳田 浩一

建設部

建設監理課長(土木課長)

池増 広行

土木課長(土木課主幹兼土木維持係長)

山下 康彦

開聞支所

市民福祉課長(開聞支所地域振興課主幹兼総務係長)

今福 重孝



教育委員会
教育総務課長（危機管理室長）

大浦 誠

学校教育課長（肝付町立高山小学校長）
瀬戸山 稔

社会教育課長（総務部参事）

満石 知

学校給食センター所長（市長公室長）

下吉 龍一

指宿商業高等学校事務長（市民協働課長）
長山 君代

行政委員会等

会計課長兼審査係長（会計課主幹兼審査係長）

仮屋 順平

議事事務局次長兼議事係長（総務課主幹兼総務係長）

岩下 勝美

農業委員会事務局長（農政課主幹兼営農振興係長）

松澤 敏秀

監査委員事務局長（開聞支所市民福祉課長）

亀之園 秀逸

水道課長（水道課参事）

永吉 道博

主幹級職

総務部

市長公室主幹兼秘書係長（市長公室総合調整担当主幹）

鶴本 八郎

市長公室主幹兼総合調整係長（市長公室総合調整担当主幹）

大迫 格史

市長公室主幹兼企画係長（市長公室主幹兼総合調整係長）

中摩 浩太郎

市長公室主幹兼広報統計係長（市長公室主幹兼秘書係長）

川路 潔

総務課主幹兼総務係長（地域福祉課主幹兼児童母子福祉係長）

山口 保

危機管理室主幹兼安全安心対策係長（商工水産課主幹兼商工運輸係長）

園田 猛志

民生生活部

市民協働課主幹兼市民年金係長（市民協働課市民年金係長）

川畑 藤美

税務課主幹兼収納管理係長（税務課収納管理係長）

谷口 澄子

税務課収納管理担当主幹（税務課主幹兼山川分室税務係長）

松永 茂樹

税務課収納管理担当主幹（税務課主幹兼開聞分室税務係長）

白山 尚人

税務課主幹兼山川税務係長（税務課山川分室税務担当主幹）

今村 繁生

税務課主幹兼開聞税務係長（税務課開聞分室税務担当主幹）

中拂 勇次

長寿介護課主幹兼高齢者福祉係長（長寿介護課主幹兼地域包括支援センター係長）

上田 薫

長寿介護課介護係担当主幹（長寿介護課主幹兼介護認定係長）

長岡 明

健康増進課主幹兼健康保険係長（建築課主幹兼施設管理係長）

前園 千秋

産業振興部
農政課主幹兼畜産係長（農業委員会事務局主幹兼農地係長）

高橋 國十郎

観光課主幹兼観光交流係長（観光課主幹兼観光企画係長）

山元 成之

観光課主幹兼観光企画室観光企画係長（観光課主幹兼観光施設係長）

鳥越 克史

建設部

建設監理課主幹兼建設監理係長（建設監理課建設監理係長）

西田 栄一

建設監理課主幹兼用地監理係長（山川支所地域振興課主幹兼総務係長）

川口 光志

土木課主幹兼土木公園管理係長（土木課土木公園管理係長）

田之上 辰浩

都市整備課主幹兼都市整備係長（建設監理課主幹兼用地監理係長）

濱崎 幸弘

山川支所

地域振興課主幹兼総務係長（山川支所地域振興課総務担当主幹）

西元 志農夫

地域振興課総務担当主幹（会計課主幹兼出納係長）

武 松代

市民福祉課主幹兼健康福祉係長（学校給食センター主幹兼山川学校給食センター管理係長）

東 ふき子

開聞支所

地域振興課主幹兼総務係長（山川支所市民福祉課主幹兼健康福祉係長）

小荒田 道治

市民福祉課主幹兼健康福祉係長（長寿介護課地域包括支援センター担当主幹）

西中川 礼子

市民福祉課健康福祉担当主幹（開聞支所市民福祉課主幹兼市民生活係長）

外園 等

唐船峡そうめん流し事業担当主幹（唐船峡そうめん流し主幹兼事業係長）

川畑 徳廣



教育委員会

社会教育課主幹兼社会教育係長（総務課主幹兼文書法制係長）

坂上 次喜

社会教育課主幹兼山川教育行政係長

（社会教育課主幹兼山川分室教育行政係長）

上瀬 正治

市民スポーツ課主幹兼体育施設係長

（市民スポーツ課体育施設係長）

川口 悦朗

学校給食センター主幹兼指宿学校給食センター管理係長（学校給食センター指宿学校給食センター管理係長）

外菌 満

会計課主幹兼出納係長（開聞支所市民福祉課主幹兼健康福祉係長）

上玉利 恵美子

農業委員会事務局農地担当主幹（農政課食のPR担当主幹）

前原 寿

水道課主幹兼管理係長（耕地林務課林務管理担当主幹）

川畑 正人

水道課主幹兼工務係長（耕地林務課耕地担当主幹）

川畑 光弘

水道課主幹兼山川水道係長（水道課主幹兼山川分室水道係長）

奈良 重俊

水道課主幹兼開聞水道係長（水道課主幹兼開聞分室水道係長）

今村 辰男

係長級職

総務部

総務課付参事補（危機管理室安全安心対策係参事補）

中島 裕一

総務課文書法制係長（社会教育課社会教育係長）

野元 伸浩

財政課財産契約係参事補（環境政策課生活衛生係参事補）

田之畑 武士

市民生活部

環境政策課環境政策係長（地域福祉課児童母子福祉係参事補）

大牟禮 伸英

健康福祉部

長寿介護課高齢者支援係長（長寿介護課地域包括支援センター係参事補）

増永 智美

長寿介護課介護保険係参事補（健康増進課健康保険係参事補）

中村 和代

地域福祉課児童母子福祉係長（水道課管理係長）

出島 雅彦

健康増進課健康保険係参事補（社会教育課文化係参事補）

迫田 優子

産業振興部

農政課営農振興係長（農政課営農振興係参事補）

松山 孝雄

耕地林務課林務管理係長（観光課観光交流係長）

和田 哲郎

耕地林務課耕地係長（水道課工務係長）

中村 修一

商工水産課商工運輸係長（環境政策課環境政策係長）

黒岩 道広

観光課観光管理係長（商工水産課水産係参事補）

宮崎 勝広

観光課観光管理係参事補（唐船峡そらめん流し事業係参事補）

中野 政一

観光課開聞施設管理係長（観光課開聞分室施設管理係長）

村元 重夫

建設部

土木課土木維持係長（都市整備課都市整備係長）

山崎 一磨

都市整備課下水道整備係参事補（土木課土木建設係参事補）

中村 敏

建築課施設管理係長（長寿介護課長寿社会係長）

中吉 竜治

開聞支所

地域振興課総務係参事補（開聞支所市民福祉課健康福祉係参事補）

新村 久美子

市民福祉課市民生活係長（開聞支所市民福祉課市民生活係参事補）

濱田 正

唐船峡そらめん流し事業係長（税務課収納管理係参事補）

七夕 勝彦

教育委員会

学校教育課学校教育係指導主事（国立大学法人鹿児島大学教育学部付属小学校教頭）

丸野 譲

学校教育課学校教育係指導主事（与論町立与論中学校教諭）

田中 準章

市民スポーツ課開聞スポーツ施設係長（市民スポーツ課開聞分室スポーツ施設係長）

片野田 清司

山川学校給食センター管理係長（教育総務課教育総務係参事補）

上高原 明美

行政委員会等

農業委員会事務局農地係長（農業委員会事務局農地係参事補）

石口 三男



市役所の組織を再編

市長公室、長寿介護課、観光課を見直し

市では、総合振興計画の達成に向けて、観光や農業等の基幹産業の振興など、地域の活性化に積極的に取り組んでいます。しかし、財政運営は年々増え続ける社会保障費や国県支出金等の減少により、依然として厳しい状況です。

そのため、行政改革大綱や集中改革プランに掲げた取り組みの一つ一つを確実に実践し、歳入に見合った財政運営を行わなければなりません。このような状況に適切に対応するため、平成24年度の市の組織を次のとおり見直ししました。

■市長公室の見直し

総合振興計画に新たに盛り込んだ新規施策やマニフェストの推進、併せて指宿船舶保険保養所跡地整備等の懸案事項に対処するため、市長公室企画係を設置しました。

■長寿介護課の見直し

超高齢化社会が進む中、安心して暮らし続けることがで

きるよう、高齢者福祉係と高齢者支援係を設置し、地域包括支援センターとして位置付けました。

また、介護認定係を介護保険係に統合し、介護保険関連事務の一元化を図りました。

■観光課の見直し

九州新幹線鹿児島ルートの中線開業に伴う観光客増加の勢いが一過性にならないよう、中長期的な観光戦略を練る部署として、観光課内に観光企画室を設置しました。

併せて、事務の合理化を図るため、観光施設係を廃止し、観光管理係を設置しました。

■その他の見直し

○受付業務等を行う部門への、再任用職員または臨時職員の配置

○行政需要の増加や権限移譲等に伴う業務量の増加を勘案した見直し

問い合わせ先

行政改革推進室行革推進係
☎2111（内線131）

◎組織再編に伴う指宿庁舎内の配置図 (平成24年4月1日現在)

※ 配置図の は変更部分 (山川・開間庁舎の変更はありません)

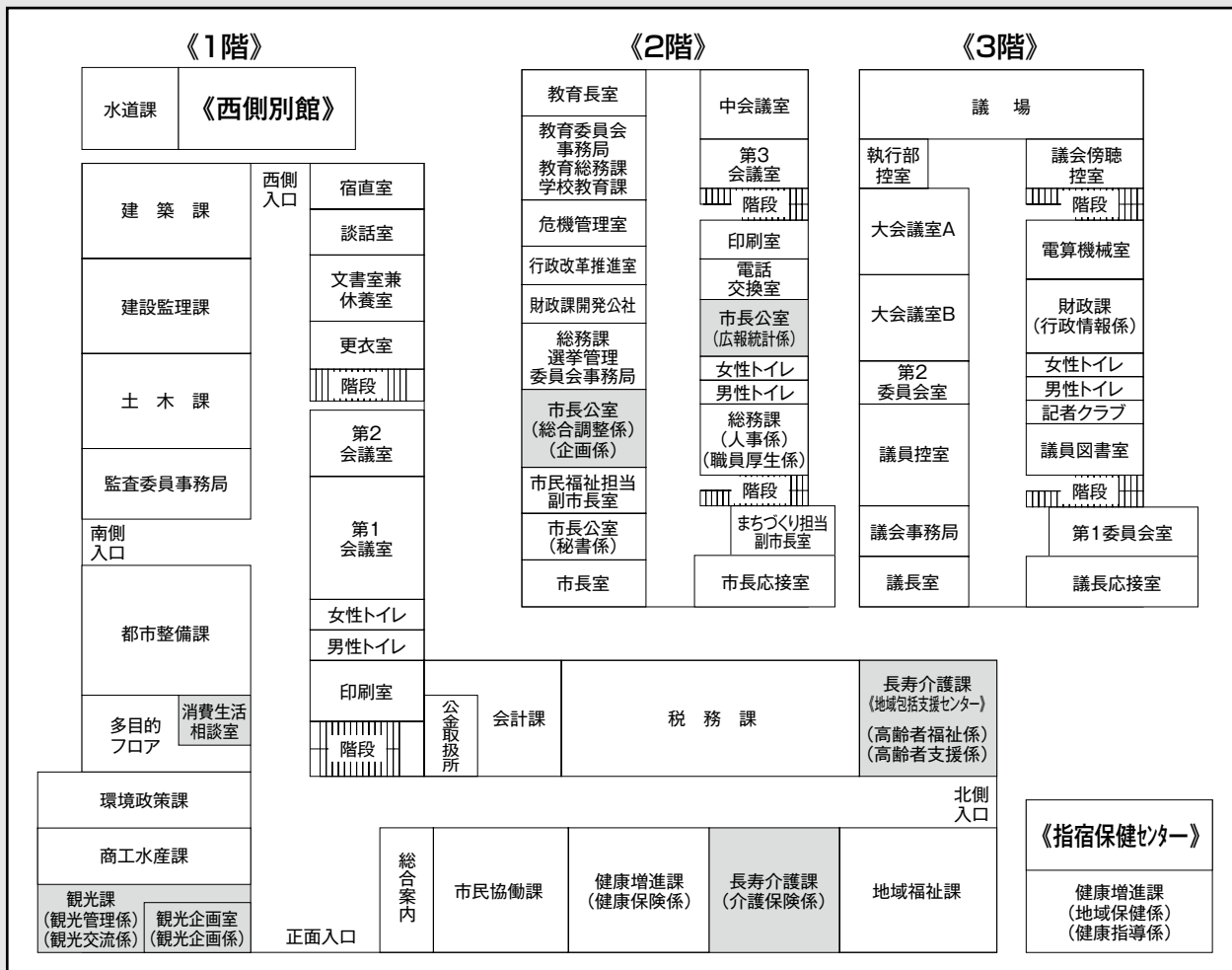

平成24年度 犬の登録と狂犬病予防注射

○毎年1回は、狂犬病予防注射を忘れずに接種させましょう。

狂犬病予防注射料 3,000円

○犬を飼ったら、必ず登録（生涯1回）をしましょう。

登録手数料（生涯登録） 3,000円

狂犬病予防注射を受けるときの注意

- ①犬は、しっかりと固定できる人が連れて来てください。
- ②注射前後は、できるだけ安静にさせ、激しい運動は避けてください。
- ③まれに、注射後にショックを起こすことがあります。異常があったら、すぐに獣医師に相談してください。
- ④注射後、約2週間は他の予防接種は避けてください。
- ⑤妊娠中や授乳中の犬の予防接種は避け、後日接種してください。
- ⑥注射会場を汚さないように心掛け、犬の排便等は持ち帰ってください。

狂犬病予防注射日程（山川・開聞地域）

4月26日(木)		5月10日(木)	
9:00~10:20	J Aいぶすき仙田支所	9:00~9:15	尾下公民館
		9:35~10:10	利永集落センター
10:40~11:30	下仙田地区 農村研修センター	10:30~11:10	徳光公民館
		11:20~11:50	浜児ヶ水集落センター
5月8日(火)		5月11日(金)	
9:00~10:30	開聞支所車庫前	9:00~9:20	鰻地区避難施設
		9:40~10:30	小川区集落センター
10:50~11:30	十町西部地区 農村研修センター	10:50~11:30	大山集落センター
5月9日(水)		5月14日(月)	
9:00~10:20	川尻ふれあい交流館	9:00~9:40	福元公民館
		9:50~10:30	町区公民館
10:40~11:30	上野地区営農研修館	10:50~11:50	成川区民センター

問い合わせ先

- 山川支所市民福祉課 ☎341113
- 開聞支所市民福祉課 ☎323111（内線171）

山川地域の粗大ごみ収集

山川地域では、粗大ごみの収集を次のとおり実施します。

■収集日

○5月8日(火)

福元区・町区・大山区・利永区

○5月15日(火)

成川区・小川区・岡児ヶ水区・浜児ヶ水区

○5月22日(火)

鰻区・尾下区

■ごみ出し時間

7時～8時30分

■ごみの出し方

「燃えるもの」と「燃えないもの」に分別して出してください。

■収集所に出せないもの

○特定家電ごみ テレビ、冷蔵庫(凍)庫、洗濯機、衣類乾燥機、エアコン、パソコン

○危険ごみ 医薬品、農薬類、消火器、バッテリー、ガスボンベ、ピクリン缶など

○処理困難ごみ バイク、タイヤ、農機具、農機具部品、農業用ハウスパイプなど

※販売店や専門業者へ処理を依頼してください。

○有害ごみ 塗料類

○事業所ごみ 事業所から排出されるごみ

■注意事項

○特大の指定ごみ袋に入るものは、燃えるごみ・燃えないごみの収集日に出してください。

○事故防止のため、粗大ごみは通行の妨げにならないように置いてください。

○扉のあるものは、開かないようにガムテープなどですっかりと固定してください。

○できるだけ分解するなど小さくして出してください。

○粗大ごみ収集所は、通常のごみ収集所とは異なりますので、地区公民館長に問い合わせてください。また、地区によっては粗大ごみ収集所が設置されないところもあります。

○指定時間外に出されたごみは回収しません。

問い合わせ先

環境政策課生活衛生係
☎221111（内線244）



銃や刀は登録を

県では、平成24年度銃砲剣類の登録審査を行います。

美術品もしくは骨とう品として価値のある古式銃砲または刀剣類を所有する場合には、警察署へ届けを済ませた後、県教育委員会が開催する登録審査会で登録審査を受け、登録証の交付を受ける必要があります。

登録審査日

- 第1回 5月8日(火)
- 第2回 7月10日(火)
- 第3回 9月11日(火)
- 第4回 11月13日(火)
- 第5回 平成25年1月8日(火)

時間

10時～12時
13時～15時

場所

県青少年会館(鹿兒島市鴨池新町1-8)

※猟銃や軍刀等を個人が所持する場合は、住所地在を管轄する警察署に申請する必要があります。

問い合わせ先

社会教育課文化係(時遊館COCOはしむれ内)

☎235100

いぶすきでの子育てを応援します!

いぶすキッズ 子育て支援情報サイト

市では、子育て支援パスポート協賛店や子育て支援の情報などについて、いつでも、どこでも、気軽に情報を得やすい環境を整備し、4月から「いぶすキッズ子育て支援情報サイト」を開設しました。市ホームページから閲覧できますので、ぜひ活用してください。

主な掲載内容

- かごしま子育て支援パスポート協賛店の紹介
- 各種相談窓口の案内
- 子どもとくすりQ&A
- 予防接種スケジュール
- 日曜・休日・夜間当番医
- 各種支援団体の紹介
- わが家の我慢

問い合わせ先

地域福祉課児童母子福祉係 ☎22111(内線272)
市ホームページ <http://www.city.ibusuki.lg.jp/>



かごしま子育て支援パスポート

新規協賛店を紹介します

子育て家庭を応援するために実施している「かごしま子育て支援パスポート事業」に、新たに次の3店舗が加わり152店舗になりました。サービスを利用するときは、必ずパスポートを提示し、事前にサービスの詳細を各協賛店に確認してください。また、登録済みの店舗およびサービス内容は、市や県のホームページ、地域福祉課の窓口で確認してください。

問い合わせ先 地域福祉課児童母子福祉係
☎22111(内線272)

【携帯版県ホームページQRコード】



No	店舗名	連絡先	サービスの概要
1	親子カフェ Chirpy(チャーピー)	☎232557	○リフレグッツ、授乳ケープ、ビニールプール(夏)を無料で利用可能 ○育児セラピスト、食育アドバイザーが育児相談に対応 ○「育児の日」(毎月19日)は、お子様に風船をプレゼント
2	馬渡写真館	☎233221	○赤ちゃん写真、七五三、七草などのお子様の記念写真を撮影した時に、見本写真をプレゼント。
3	おもちゃの南国堂	☎222617	○玩具のみ5%引き(カードを除く) ※パスポート持参の親子連れであることが条件

くらしのしおり

不動産賃貸のトラブル

賃貸住宅を選ぶ時には、立地条件や家賃、間取りなどを優先してしまい、退去時の条件の確認が不十分になりがちです。「敷金が返ってこない」、「追加料金を請求された」など、賃貸住宅の退去時における原状回復義務について、その範囲や費用負担をめぐったトラブルが増加しています。

■敷金とは：

敷金とは、借り主が賃貸住宅を明け渡すとき、家賃の滞納分や借り主の故意・過失による破損がある時、修復費用として貸し主が敷金からその金額を差し引いて返還する預かり金です。

■原状回復義務とは：

原状回復義務とは、借り主の故意・過失によって生じた住宅の破損、また無断で現状を変更した場合に責任を負うことです。ただし、住んでいた住宅を入居時の状態に完全に

もどす必要はなく、通常の生活で生じたふすま、障子、畳、壁紙などの消耗については、原状回復義務を負わないとする判例もあります。ただし、特約条項がある場合にはこの限りではありません。

■トラブルに遭わないための注意

○賃貸契約を結ぶ前に契約書をよく読み、十分納得した上で契約しましょう。
○入居時には、借り主貸し主双方立ち会いのもとに、写真を撮るなどして、使用開始時の損耗状況を記録・確認しておきましょう。

○退去時には、修繕個所の確認に立ち会い、故意・過失による損耗と自然損耗との区別をはっきりさせ、修繕費用などの負担内容を確認しましょう。
相談・問い合わせ先

消費生活センター（商工水産課内）
☎22334（直通）

山川地域の老人福祉センターバスの運行

市社会福祉協議会山川支所では、山川砂むし温泉・ヘルシーランドの利用促進として、山川地域を対象に送迎バスを運行しています。ぜひ、利用してください。

山川砂むし温泉（行き11時30分着、帰り12時30分発）

■「尾下（10時50分）〜利永〜大山〜小川〜徳光〜浜児ヶ水」方面
4月17日（火）
5月11日（金）

■「森松日本生命前（10時50分）〜鰻〜成川〜町〜福元」方面
4月26日（木）
5月18日（金）

ヘルシーランド（行き11時30分着、帰り13時30分発）

■「尾下（11時）〜利永〜岡児ヶ水〜浜児ヶ水」方面
4月18日（水）、23日（月）、25日（水）

5月2日（水）、7日（月）、10日（木）、14日（月）、17日（木）

問い合わせ先
山川老人福祉センター
☎22260

QUIZ

応募方法

正解者の中から、抽選で串焼 ぽん太の食事券2千円分を5名にプレゼントします。各種串焼きや人気のもつ鍋などを、ご賞味ください。



○○○に当てはまる言葉と住所、氏名、年齢、電話番号、ペンネームを記入の上、はがきまたはメールで応募してください。併せて、広報いぶすきに関する感想、指宿市への思い、紹介したい場所・風景、身近な出来事など、なんでもご記入ください。ご意見等は広報紙に掲載する場合もありますので、ご了承ください。応募は1人1通までとし、クイズ正解者の中から抽選で景品をプレゼントします。当選の発表は、食事券の発送をもって代えさせていただきます。多くの応募をお待ちしています。

■応募締切日
5月7日（月）必着

◎応募先
〒891-0497
指宿市十町2424
指宿市市長公室広報統計係
☎22111（内線172）
✉s-koushitsu@city.ibusuki.lg.jp

問題

毎年恒例の○○○宣言は、4月29日昭和の日です。

■ヒント

宣言の日からは、みんなてアロハシャツを着て、南国ムードを盛り上げましょう。

※商店・事業主の皆さんへ

景品を提供してくださる方を募集しています。ご連絡をお待ちしています。

広報ごよみ

4月 行事など

14	13	12	11	10	9	8	7	6	5	4	3	2	1	30	29	28	27	26	25	24	23	22	21	20	19	18	17	16	15	日		
月	日	土	金	木	水	火	月	日	土	金	木	水	火	月	日	土	金	木	水	火	月	日	土	金	木	水	火	月	日	曜		
		おもちや病院	ミニバレーボール大会			粗大ごみ収集日(福元・町・大山・利水区)			こどももの日市(市体育施設無料開放)	こどももの日	みどりの日	スプリングフェスティバル(6日)	憲法記念日	5月	振替休日	アロハ宣言&アロハウォーク	昭和の日	はしむれ子どもまつり(5/5)	ポランテアおはな(山川図書館)										おはな(会開農村環境改善センター図書館)	おはなしのとびら(指宿図書館)	九州オムニカールズ(指宿かいもん)	

保健センター日程表 問い合わせ先 指宿保健センター ☎22111(内線283)

指宿地域

期 日	時 間 (◎は受付)	事 業 ・ 行 事 名	会 場
4月25日(水)	9:00~11:00 ◎ 13:00~13:15	母子健康手帳交付、妊婦相談、保健センター開放 3歳児健診	指宿保健センター
5月7日(月)	9:30~11:00	成人定期健康相談	
5月9日(水)	9:00~11:00 ◎ 13:00~13:15	母子健康手帳交付、妊婦相談、保健センター開放 乳児・産婦健診	
5月11日(金)	◎ 13:00~13:15	6~8か月児健診	
5月16日(水)	9:00~11:00	母子健康手帳交付、妊婦相談、保健センター開放	
	◎ 9:15~10:30 ◎ 13:00~13:15	育児相談 1歳6か月児健診	

山川地域

期 日	時 間 (◎は受付)	事 業 ・ 行 事 名	会 場
4月27日(金)	◎ 13:00~13:15	1歳6か月児健診	開聞保健センター
5月7日(月)	9:30~11:00	母子健康手帳交付、妊婦相談	山川文化ホール
	10:00~11:30	育児相談	
5月16日(水)	10:00~13:00	ヘルシーランド健康相談	ヘルシーランド

開聞地域

期 日	時 間 (◎は受付)	事 業 ・ 行 事 名	会 場
4月20日(金)	9:00~11:00	保健センター開放	開聞保健センター
4月27日(金)	9:00~11:00	保健センター開放	
	9:30~11:00	母子健康手帳交付、妊婦相談	
	10:00~11:30 ◎ 13:00~13:15	育児相談 1歳6か月児健診	
5月11日(金)	9:00~11:00	保健センター開放	
	9:30~11:00	母子健康手帳交付、妊婦相談	
5月14日(月)	9:30~11:00	成人定期健康相談	
	◎ 13:00~13:10 ◎ 13:10~13:20	乳児・産婦健診 6~8か月児健診	

各種相談

婦人
家庭、結婚、離婚、子育て、仕事などさまざまな相談に応じます。
指宿庁舎(地域福祉課)
毎週月・水・金曜日(祝日は除く)
9時~16時

年金
年金に関する手続き、相談に応じます。
5月の年金相談はありません

児童
非行、学校生活、虐待など、児童に関するさまざまな相談に応じます。
指宿庁舎(地域福祉課)
毎週火・水・金曜日(祝日は除く)
9時~16時

消費生活
訪問販売や契約のトラブルなど消費生活に関する相談に応じます。
指宿庁舎(商工水産課)
毎週月~金曜日(祝日は除く)
9時~17時

[出張相談]
4月18日(水)、25日(水)、5月2日(水)、9日(水)、16日(水)
開聞庁舎
9時30分~12時
山川文化ホール
13時30分~16時

心配ごと
生計、家庭、住宅、健康、法律、財産、事故、福祉全般、苦情などさまざまな相談に応じます。

指宿老人福祉センター
毎週金曜日(祝日は除く)
9時~15時
山川文化ホール
5月2日(水)、16日(水)
13時30分~16時30分

広報いぶすき 平成24年4月号 お知らせ版 No.48

編集発行 指宿市市長公室広報統計係

〒891-0497 鹿児島県指宿市十町2424番地
http://www.city.ibusuki.lg.jp
☎22111(内線172) info@city.ibusuki.lg.jp

