



# いぶすき

Ibusuki

お知らせ版



7月1日 経済センサスー基礎調査、商業統計調査が実施されます。

催し

## フラワーパーク かごしま

### 企画展

#### ○希少植物展

■期間 5月24日(土)～6月1日(日)

■場所 フラワーホール

■内容 園内にある希少植物などの展示

#### ○私の一品展

■期間 6月7日(土)～15日(日)

■場所 フラワーホール

■内容 フラワーパーク花き研究会の会員が持ち寄ったおすすめ植物を展示

#### ○トールペイント作品展

■期間 6月7日(土)～29日(日)

■場所 フラワーホールギャラリー

■内容 ヨーロッパの伝統的装飾技法を用いて、木や陶器、布などの素材に絵を描いた作品を展示

#### カルチャー教室

##### ○アート・フラワー

■日時 5月25日(日)13時30分～15時30分

■内容 布を染めてミニブーケを作ります。

■定員 40人

■参加料 2000円程度



#### ○手作りフラワー

■日時 6月22日(日)13時30分～15時30分

■内容 夏の部屋を彩るフラワーシヤンデリア作り

■定員 40人

■参加料 2000円程度

#### 園芸教室

■日時 6月8日(日)13時30分～15時30分

■内容 アジサイの挿し木と園内散策

■定員 30人

■参加料 1000～1500円

#### 申込方法

1週間前までに、電話または花の図書館で申し込んでください。



※各催しの参加料とは別に、入園料として高校生以上620円、小・中学生300円が必要です。

#### 申し込み・問い合わせ先

フラワーパークかごしま  
☎33333

募集

## フォトコンテストの 作品

フラワーパークかごしままで撮影した写真を募集します。

### テーマ

○風景部門 花のある風景

○花部門 四季の花々

### 規定

○平成25年6月1日～平成26年5月31日の間に撮影されたもの

○デジカメ・フィルムは不問

○各部門1人2点以内とし、未発表および他に応募していない自作品のもの

■規格 四つ切りまたはワイド四つ切り

### 申込方法

作品裏面にタイトル、撮影年月日、撮影場所、住所、氏名、年齢、性別、連絡先を記入し、持参または郵送してください。

■申込期間 6月1日(日)～

30日(月)必着

### 申し込み・問い合わせ先

〒891-0513  
指宿市山川岡尾ヶ水1611  
フラワーパークかごしま  
☎33333

健康マイレージ対象

脳のトレーニング  
楽習教室の参加者

脳の老化を防ぐ「読み書き」や「計算」で、脳に良いことを始めませんか。

■日時 7月4日～12月19日

までの毎週金曜日・午前中の1時間程度(全25回)

■場所 柳田校区公民館

■対象 65歳以上

■定員 16人

■内容 学習サポーターと一緒に楽しめる「読み書き」や「計算」の教材を使った

学習と体操や交流会

■教材費 毎月1100円

■申込方法 電話で申し込んでください。

■申込締切日 6月20日(金)

■申し込み・問い合わせ先

地域包括支援センター

☎2111(内線256)

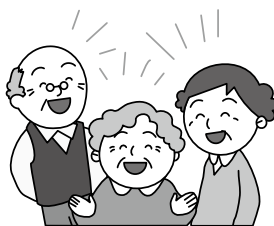

慰霊巡拝の参加者

慰霊巡拝に参加を希望する遺族を募集します。

■出発日 8月中旬以降

■場所 旧ソビエト社会主義

共和国連邦、中華人民共和

国東北部、フィリピン、硫

黄島など旧主要戦域

■対象 慰霊巡拝を行う戦域

で死亡した戦没者の配偶者、

父母、子、兄弟姉妹など

※いずれも過去に参列して

いない人を優先します。

■申込期間 場所によって申

込期間が異なります。

■申込方法 地域福祉課、山

川・開聞支所市民福祉課に

設置してある申込書に、必

要事項を記入の上、申し込

み窓口提出してください。

※出発日や場所など詳しくは、

問い合わせてください。

■申し込み・問い合わせ先

○地域福祉課健康係

☎2111(内線277)

○山川支所市民福祉課健康福

祉係

☎3114(内線118)

○開聞支所市民福祉課健康福

祉係

☎3111(内線133)

お弁当コンテスト  
の参加者



山清水産加工業協同組合青年部協和会は、6月1日(日)の第81回山川みなと祭りで行われる「山川かつお節お弁当コンテスト」で、かつお節と指宿の特産品を使ったお弁当を募集します。

■募集人数 20人(先着順)

■申込方法 電話で申し込んでください。

■申込締切日 5月23日(金)

申し込み・問い合わせ先

山清水産加工業協同組合 ☎31155

指宿 de 街コン 男性100人×女性100人

イブキッス  
IveKiss

■日時 6月14日【土】 受付18:00～

■場所 JR指宿駅前周辺

**IveKissとは?** いわゆる「街コン」です。「出会い」「グルメ」「地域活性化」をテーマにしたイベント。1つのお店に数人という規模ではなく、いくつかのお店を貸し切りにしたスタイル。本気で彼氏や彼女を見つけるもよし、単に飲み友達を探すのもOK! たくさんのお店を楽しめるのも魅力となっています。

■定員 男女各100人  
■参加料 男性 5,500円/女性 4,500円  
■参加資格 25歳～45歳までの独身の人  
■申込方法 ホームページから申し込んでください。

<http://www.ibusuki-cci.or.jp/ivekiss>

■申込締切日 5月31日(土)

■その他

○同姓2人1組で申し込んでください。

○定員に達し次第、締め切ります。

問い合わせ先

指宿商工会議所青年部

☎2473

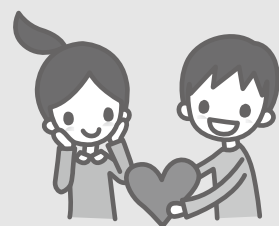

## 高齢者福祉・介護 保険事業計画の策定委員

市では、介護保険制度を3年ごとに見直し、高齢者の福祉と介護保険に関する計画を策定しています。今回、第6期事業計画を策定するための策定委員を募集します。

**内容** 次期を見据えた高齢者福祉事業や保険料の見直し、介護保険施設の整備目標の設定などを行い、計画策定の助言などを行います。

### ■対象

①市内居住の4月1日現在で40歳以上65歳未満の人（第2号被保険者）

②市内居住の4月1日現在で65歳以上の人（第1号被保険者）

**募集人数** ①、②ともに若干名  
**任期** 8月～平成27年3月（予定）

**■選考方法** 書類審査

**■申込方法** 高齢化社会と介護保険制度に関する考えを800字程度にまとめ、住所、氏名、性別、生年月日、電話番号を記入の上、郵送、FAX、メールのいずれかで申し込んでください。

**■申込締切日** 5月30日（金）

※当日消印有効

**申し込み・問い合わせ先**

〒891-0497  
指宿市十町2424

指宿市長寿介護課介護保険係

☎22111（内線254）

FAX244342

✉choju@city.ibusuki.jp

## 障害者支援センター 「ぴあ・きいれ」開設



ぴあ・きいれでは、就労継続支援B型や自立訓練、生活介護、ショートステイを行っています。施設見学にぜひお越しください。

### 問い合わせ先

ぴあ・きいれ ☎099-210-5786  
鹿児島市喜入町8234-1

## お知らせ

### 夏咲きコスモスの種を配布

市では、夏咲きコスモス（黄色）の種を希望者に無料で配布します。空き地や庭先などに植えて、まちを花いっぱいにしましょう。

**■期間** 5月16日（金）～30日（金）

※ただし、土・日は除く。

**■時間** 8時30分～17時

**■場所** 観光課、山川・開聞支所地域振興課、時遊館C

OCCOはしむれ、今和泉分室、池田分室

**問い合わせ先**

観光課観光管理係

☎22111（内線323）

## エイズ検査

県では、6月1日（日）～7日（土）の「エイズ検査普及週間」に合わせて、エイズ検査を無料で実施します。

**■日時** 6月3日（火）17時～19時

**■場所** 指宿保健所

**■内容** エイズ即日検査（スクリーニング検査）

**■その他** 事前の申し込みは不要で、保険証など持参するものはありません。

**問い合わせ先**

指宿保健所保健係 中原

☎23854

## 養護学校見学会

県立指宿養護学校では、学校見学会を次のとおり開催します。見学を希望する人は、事前に申し込みが必要です。

**■日時** 6月4日（水）9時15分～12時10分

**■場所** 県立指宿養護学校

**■対象** 特別な教育的支援を必要とする子どもの保護者や関係者、地域の人 など

**■内容** 学校の紹介、施設見学、授業参観、給食参観（希望者のみ）

**■申込方法** 指宿養護学校に設置してある申込書に必要事項を記入し、郵送またはFAXで申し込んでください。

い。申込書は、ホームページからダウンロードすることもできます。

<http://www.edu.pref.kgo.shima.jp/ss/Ibusuki-H/>

**■申込締切日** 5月28日（水）

**申し込み・問い合わせ先**

〒891-0403

指宿市十二町4193-2

県立指宿養護学校

担当 下園

☎23211

FAX23212



## 農業後継者への 結婚祝い金

市では、配偶者を確保し、農業に対する意欲向上を目的として、農業後継者が結婚する際に祝金を贈っています。

結婚式の10日前までに申請書を提出する必要があります。

詳しくは、問い合わせてください。

**問い合わせ先**

農業委員会振興係（いぶすき農業支援センター内）

☎22111（内線722）

8

3

## 子育て家庭を支援します

# 休日保育と病後児保育の案内

市では、子育て支援の一環として、家庭の就労を支援するため、休日保育と病後児保育を実施しています。

### 休日保育

#### 利用できる児童

市内の認可保育所に入所しており、休日（日曜日および祝日）に家庭での保育が困難な児童

#### 実施保育所

やまがわ保育園  
山川新栄町1-71  
☎ 2301

#### 手続き

事前に、市の窓口で登録が必要で、登録申請書を提出してから、審査・許可（不許可）決定までに、1〜2週間程度かかることがあります。また、実際に休日保育を利用するときは、利用申請書を市または実施保育所に提出してください。

#### 利用料

1日1人当たり1000円  
※実施施設に納付

#### その他

- 利用許可を受けたときは、実施保育所と連絡を密にし、必要事項や必要なものなどを確認してください。
- 利用しようとするときは、2週間前までに実施保育所に連絡してください。
- 休日保育では昼食は出ませんので、弁当と飲み物が必要です。おやつは実施保育所が準備します。
- 年末年始（12月29日〜1月3日）は、利用できません。また、これ以外にも実施保育所の都合により、休日保育を利用できない場合があります。

### 病後児保育

#### 利用できる児童

○病気の回復期にあるため保育所や学校に行けず、かつ、保護者が仕事などの都合により家庭で看護することができない状況にある児童

#### 実施施設

福岡医院  
福岡十町2758  
☎ 2022

#### 手続き

事前に、市の窓口で登録が必要で、実際に病後児保育を利用するときは、利用申請書を市または実施施設に提出してください。

#### 利用料

1日1人当たり1500円  
※実施施設に納付

#### その他

- 利用許可を受けたときは、実施施設と連絡を密にし、必要事項や必要なものなどを確認してください。
- 病後児保育はその都度、医師の判断の下に実施します。そのため、医師が病後児保育を行うことが適当でないかと判断した場合は、利用できません。
- 日曜、祝日、年末年始（12月29日〜1月3日）は、利用できません。また、これ以外にも、実施施設の都合により、利用できない場合があります。



### 動物愛護講習会

県では、犬が欲しい人に対し、「譲渡会」を開催しています。ただし、この譲渡会への参加には、動物愛護講習会を受ける必要があります。犬を譲り受けたい人やしつけなどに興味がある人は事前に電話で申し込み、受講してください。

なお、譲渡会日程などの詳細については、問い合わせください。

■日時 6月11日(水)10時〜11時

■場所 指宿保健所

■内容 犬の性質や飼い方、しつけ方、健康管理、質疑応答 など

申し込み・問い合わせ先  
指宿保健所衛生係  
☎ 3854



# 地域子育て支援センター

市では、子育てに関する保護者の不安や悩みなどに対応するため、2つの保育所で「地域子育て支援センター」を開設しています。

子どもたちはもちろん、子育て中の保護者同士の出会い、交流、活動の場として利用されています。気軽にお越しください。

活動などの詳しい情報は、問い合わせてください。



## 乗船寺保育園（湊一丁目11-5）

☎②4407 ☒jmiyachi@lily.ocn.ne.jp

事業名	目的・内容	実施日・時間	場所
電話相談	子育てに関する悩みなどについてアドバイス	月曜日～土曜日 10:00～15:00	乗船寺保育園
園の開放	通園していない児童でも自由に参加可能 ※親子で遊びに来てください。	月曜日～土曜日 10:00～15:00	
楽しく遊ぼう教室	保育士を派遣した体操や歌、親子遊びなどの出前保育	第2・第4水曜日 10:00～11:00	指宿保健センター
わくわく親子教室	親子で一緒に遊ぶことで、遊び方や遊ばせ方を学ぶ教室	月1回	乗船寺保育園
親子教室	親子遊びや子どもに関する勉強会・座談会など	月1回	
子育て相談	子育ての悩みや発達の遅れなどの相談・療養	月1回 (個別指導)	
子育て講演会	お父さん、お母さんを対象とした子どもの育て方やしつけ、食育などについての講演会	年1回	
子育て支援だより	にこにこだよりの発行	毎月	

## 開聞子育て支援センター K I D ' S 【開聞保育園】（開聞十町2807）

☎③2270・③2100 ☒kaimon@kosodate-web.com

事業名	目的・内容	実施日・時間	場所
あそぼう、あそぼう	親子での創作活動やわらべ歌遊び、体操、読み聞かせ、季節の行事を取り入れた活動	火曜日 10:00～12:30	開聞子育て支援センター
		水曜日 10:00～12:30	開聞保健センター
		木曜日 10:00～12:30	山川地域各公民館など
		金曜日 10:00～12:30	開聞保健センター
訪問支援	家庭訪問（家庭における育児支援）	金曜日 午後	子育て中の各家庭
育児相談	子育てについての悩みや困りごとに応じたアドバイス	月～金 9:00～16:00 土曜日 9:00～12:00	開聞子育て支援センター
園庭開放	保育園の庭を開放し砂遊びや遊具遊び	月曜日～土曜日 10:00～12:00	開聞保育園 開聞子育て支援センター
子育て講座 子育て講習会 子育て支援者育成 研修会	子育て中の親子や子育て支援にかかわるスタッフ、保育ママなどを対象とした子育て・福祉・保育界の専門家による講演と勉強会	毎月開催	開聞保育園 開聞子育て支援センター 開聞保健センター
ミニおたのしみ講座	親子エクササイズ、親子クッキング、親子体操、ミニ手芸、フラワーアレンジなど	隔月（サークル活動と併せて開催）	開聞保育園 開聞保健センター
保育園児との交流	運動会や夏祭り、遠足、クリスマス会、餅つきなどの園行事に参加するふれあい交流	開催時にポスター、おたよりでお知らせします。	開聞保育園
広報活動	子育てだよりの発行	毎月	開聞子育て支援センター
	子育て家庭へ誕生おめでとうメッセージの発行	毎月	子育て家庭へ

問い合わせ先 地域福祉課児童母子福祉係 ☎②2111（内線273）

## 国民年金保険料

# 免除申請などの期間が 拡大されました

4月から法律が改正され、申請時点から2年1カ月前までの期間について、国民年金保険料の免除がさかのぼって申請できるようになりました。

### 特例免除の対象期間が拡大

国民年金の保険料は、所得が少ないときや失業したときなど、納付することが経済的に困難な場合、申請を行うことで保険料の納付を免除することができず（免除申請）。この免除申請の期間が、変更されました。

○**変更前** 申請直前の7月まで（1年以内）

○**変更後** 申請時点の2年1カ月前の分まで



自然災害の被害に遭ったときや失業したときなど、特別な理由で保険料を納付することができず（特例免除）。この特例免除の期間が、変更されました。

○**変更前** 申請時点の年度、または前年度に特別な理由があること

○**変更後** 特別な理由が発生した前月から翌々年の6月まで（最長2年1ヶ月前の月分まで）

### ■ 注意点

○申請が遅れると、障害年金の受給や失業したときなどの特例免除が受けられない場合があります。速やかに申請してください。

○免除申請や特例免除の審査は、申請時の前年の所得に基づき行われますので、免除が承認されない場合があります。

○全額免除と一部免除は、配偶者および世帯主、若年者納付猶予は配偶者についても所得審査を行います。

○配偶者や世帯主が失業などに該当する場合、免除を受けられることがあります。

## 未支給年金

### 受給できる遺族の範囲が拡大

亡くなった人が受け取れるはずだった未払いの年金（未支給年金）を受け取れる遺族の範囲が拡大されました。

○**変更前** 配偶者、子、父母、孫、祖父母または兄弟姉妹

○**変更後** 変更前を含む3親等内の親族（甥・姪、おじ・おば、子の配偶者など）

## 遺族基礎年金

子のある夫にも支給されます

夫が亡くなった場合、子のある妻または子に遺族基礎年金が支給されていましたが、4月から子のある夫にも支給されます。

## ねんきん定期便

国民年金・厚生年金の被保険者に対して、毎年誕生月に「ねんきん定期便」を発送しています。

■**ねんきん定期便が手元に届いたら**

ねんきん定期便には、これまでの年金加入期間や加入

実績に応じた年金額、最近の月別状況などが記載されています。

ねんきん定期便が届いたら、加入記録に記載漏れがないか、また、記載内容に誤りがないかなど、十分に確認してください。

### 問い合わせ先

○鹿児島南年金事務所  
☎099125113111

○市民協働課年金係

☎21111（内線2118）

○山川支所市民福祉課市民生活係

☎341113（内線114）

○開聞支所市民福祉課市民生活係

☎323111（内線121）

## 住所変更などの 届け出をお忘れなく

国民年金は、次のような時には届け出が必要です。届け出を忘れると、将来受け取る年金額が減額されたり、受けられなくなったりすることがあります。

- 配偶者が会社などを退職したとき
- 配偶者の扶養から外れたとき
- 会社などを退職したとき
- 20歳になったとき
- 氏名が変わったとき
- 住所が変わったとき

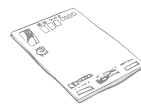

# 《平成26年度 農作業標準賃金》

## 《農作業標準賃金》

◎ 一般農作業（実働8時間） 重作業…5,800円 軽作業…5,320円

機 械 作 業 (10a当たり)							
トラクター	耕 起		6,500円	マルチ作業	スイカ	4,200円	
	ロータリー	耕作地 1回	6,000円		カボチャ	3,000円	
		荒地 2回	7,500円		レタス（4条植え）	5,000円	
		緑肥 2回	8,000円		豆類	5,000円	
	甘しょ掘り取り		5,000円		人参種まき	11,000円	
	甘しょつる切り		3,500円		甘しょ	うね立て（山川）	9,100円
	プラソイラー	露地	5,000円			うね立て	6,500円
		ハウス			8,000円	オクラうね立て（200m）	
田	代かき		6,000円				
	田植え		5,500円				
堆肥散布（1t当たり、散布のみ） ※堆肥代は別					2,000円		
土 壤 消 毒 （薬 剤 別、資 材 別）		テロン・DD消毒			6,000円		
		ピクリン消毒 一貫作業（マルチまで）			12,000円		

※最近、農作業における事故が多発しています。十分気を付けて作業してください。

※この農作業標準賃金は目安です。ほ場の条件で作業時間などが異なりますので、当事者間で話し合って決めてください。

問い合わせ先 農業委員会事務局振興係 ☎22111（内線723）



**指宿市「テレパル50」  
暮らしの便利帳」  
広告掲載のお願い**

市では、(株)サイネックスと共同で、同社が発行する「指宿市『テレパル50』暮らしの便利帳」に行政情報を掲載します。

掲載内容は、出生や保健、福祉など、皆さんから寄せられる日々の暮らしに関わる質問をまとめたものです。

発行には、事業者の皆さんの「広告」に対する協力が不可欠となります。広告の募集について、5月から(株)サイネックスの社員が各事業所へ相談に伺いますので、理解と協力をお願いします。

※広告募集の詳細は、(株)サイネックス鹿児島支店（☎099125316398）  
問い合わせ先  
市長公室広報統計係  
☎22111（内線123）

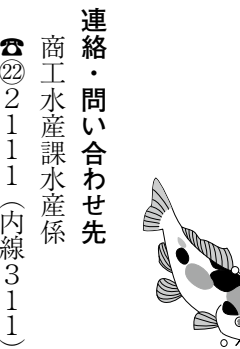

**コイヘルペス  
ウイルス病の  
まん延防止**

鹿児島県内水面漁場管理委員会は、コイヘルペスウイルス病のまん延防止のため、漁業法の規定に基づく指示を出しました。

次に掲げる水域で採捕したコイを、採捕した水域およびその他の水域（河川や湖沼など）に放流しないでください。

コイの採捕（釣りなど）は禁止ではありません。また、感染したコイを食べても人体に影響はありません。

※川などで死んでいるコイを見つけたときは、商工水産課水産係まで連絡してください。

■指示に基づく水域 新川水系の本流および池田湖を含む支流

■指示の期間 平成27年3月31日まで

連絡・問い合わせ先  
商工水産課水産係  
☎22111（内線311）

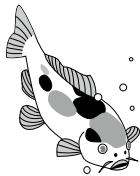

健幸マイレージ対象

# 楽しさいろいろ ふれあいデイ

市では、65歳以上の高齢者を対象に、市内41会場で「ふれあいデイ」を実施します。  
積極的に外に出て体を動かすことは、介護予防につながります。  
生きがいづくり、健康づくりのために参加しませんか。



## 花見遠足講座

フラワーパークかごしまで、色とりどりの草花や珍しい樹木を見ながら、園内を散策します。  
園内レストランで昼食を楽しんだ後は、売店で買い物を楽しみましょう。

## 生き生き健康講座

健康チェックと介護予防の講話と実技の後、ボウリングを行います。みんなで楽しい時間を過ごしましょう。

## ふれあい砂むし講座

保健師による健康チェックや健康相談の後、神経痛やリウマチなどに効果がある砂むし温泉に入浴します。

## ふれあい創作講座

使用済みの牛乳パックを使って、環境に優しい小物入れ作りに挑戦します。  
仲間同士で参加して、自分だけの作品を完成させましょう。

## 元氣リフレッシュ講座

夏は暑さで食が細り、体力も消耗しがちです。涼しい唐船峡で友人らと語らい、おいしい食事を楽しみながら、介護予防の講話と実技で夏バテを防止しましょう。

## グラウンド・ゴルフ講座

山川老人福祉センターの芝コートで行います。ぽかぽか陽気の中、ホールインワンを目指して思い切りプレーしてみましょう。

※雨天時は、岩本漁協漁村センター屋内グラウンド(予定)となります。  
※11月に開催予定の大会は、「セントラルパーク指宿」芝コートで行います。



## パークゴルフ講座

吹越地区にあるカンタ公園で行います。成績を気にせず、伸び伸びとプレーして、ストレスを発散しましょう。

## ニュースポーツ講座

愉ゆ徒と里り館かんの多目的ホールで行います。健康チェックと介護予防の講話と実技の後、屋内グラウンド・ゴルフを行います。

## 新年交流会講座

健康チェックと介護予防の講話と実技の後、食事を会を通して楽しく交流します。食べて、歌って、踊って、笑って、みんなで盛り上がりましょう。

## 高齢者ふれあい講座

健康チェックと介護予防の講話と実技の後、インストラクターの指導による健康運動を行います。軽い運動で体を動かして楽しみましょう。

## ふれあい陶芸講座

陶芸家の指導を受けながら、陶器を作ります。手先を動かすことで、脳機能の活性化につながります。世界にふたつとない小鉢や湯飲み作りに挑戦しましょう。



## バス紀行講座

バスで霧島市溝辺にある西郷公園へ行き、園内を散策します。その後、チエコ村バレルバレーで、昼食と買い物をお楽しみください。  
申し込み・問い合わせ先  
市社会福祉協議会ふれあい  
デイ事務局

問い合わせ先

☎ 270822

☎ 221111 (内線251)



# 忘れずに手続きを

## 児童手当の現況届

児童手当を継続して受給するためには、毎年6月中に現況届の提出が必要です。この届け出により受給資格を確認します。6月上旬に案内文書を受給者へ送付しますので、必ず手続きをしてください。

なお、現況届の提出がない場合は、6月分以降の手当が支給されませんので注意してください。

**対象**  
 中学校修了前（15歳の誕生日後の最初の3月31日まで）の児童を養育している人

**支給額**

児童の年齢	児童手当の額 (1人当たり月額)
3歳未満	一律15,000円
3歳以上 小学校修了前	10,000円(第3子以降は15,000円)
中学生	一律10,000円

※「第3子以降」とは、高校卒業まで（18歳の誕生日後の最初の3月31日まで）の養育している児童のうち、3人目以降をいいます。

- 申請・問い合わせ先**
- 地域福祉課児童母子福祉係  
☎2111（内線272）
  - 山川支所市民福祉課健康福祉係  
☎3111（内線118）
  - 開聞支所市民福祉課健康福祉係  
☎3111（内線135）

- 手続きに必要なもの**  
 手続きには、次のものを持参してください。（公務員は勤務先に申請）
- 健康保険証（保護者と18歳以下の児童全員）
  - 印鑑（朱肉を使うもの）
  - 平成26年度児童手当所得証明書（平成26年1月2日以降の転入者のみ）
  - 養育する児童が市外にいる場合は、居住地の世帯全員の住民票（本籍・続柄の記載のあるもの）
- ※その他必要に応じて提出する書類があります。



## 障害者就業・生活支援の巡回相談

なんさつ障害者就業・生活支援センターでは、就業を希望する障害者や在職中で障害者が抱える課題などの解決について相談に応じます。

**期日**  
 ○5月22日(木)  
 ○6月19日(木)

**時間** 次の①、②の時間帯で予約制です。  
 ①10時～10時45分  
 ②11時～11時45分

※当日受け付けも行っています。

**場所** ハローワーク指宿

**相談内容**

○障害者の就職活動や仕事に関する不安、悩み

○障害者の雇用について  
**申込方法** 電話で申し込んでください。



**申し込み・問い合わせ先**

なんさつ障害者就業・生活支援センター 担当 栄田  
 ☎0993-5817020

# Q U I Z

正解者の中から、抽選で指宿 龍宮伝

金目鯛一夜千し

「乙姫の扇子」

2枚を10名にプレゼントします。



## 応募方法

○に当てはまる言葉と住所、氏名、年齢、電話番号、ペンネームを記入の上、はがきまたはメールで応募してください。併せて、広報いぶすきに関する感想、指宿市への思い、紹介したい場所・風景、身近な出来事、イラストなど、なんでもご記入ください。ご意見などは広報紙に掲載する場合がありますので、ご了承ください。

応募は1人1通とし、クイズ正解者の中から抽選で賞品をプレゼントします。当選の発表は、引換券の発送をもって代えさせていただきます。

多くの応募をお待ちしています。

**応募締切日**

6月10日(火)必着

**応募先**

〒891-0497

指宿市十町2424

指宿市市長公室広報統計係

☎2111（内線123）

✉s-koushitsu@city.ibusuki.jp

**※商店・事業主の皆さんへ**

賞品を提供して下さる方を募集しています。ご連絡をお待ちしています。

## 提供

有限会社 カーマイン

山川岡児ケ水112212

☎0828

## 問題

6月1日は山川みなと祭り。

前日の夜は○○大会も行われます。

**ヒント**

夜空と水面に大輪の花を咲かせます。雨天順延にならないければいいのですが…。

広報ごよみ

14	13	12	11	10	9	8	7	6	5	4	3	2	1	31	30	29	28	27	26	25	24	23	22	21	20	19	18	17	16	15	日									
土	金	木	水	火	月	日	土	金	木	水	火	月	日	土	金	木	水	火	月	日	土	金	木	水	火	月	日	土	金	木	日									
男の一人前☆栄養塾 We Kiss(指宿で街T.N)	動物愛護講習会	えほんのひろば(指宿図書館)					いぶすきフロンティア(8日)	指宿養護学校見学会	エイズ検査	えほんのひろば(指宿図書館)				6月	山川みなと祭り(6/1)		チャレンジデー	粗大ごみ収集(鰻・尾下区)	えほんのひろば(指宿図書館)	初夏がある潮騒ウォーク	ポランテアおはなし会(山川図書館)	指宿養護学校運動会	ミニバレーボール大会	障害者就業・生活支援の巡回相談	行政相談(指宿地域)	行政相談(開聞地域)(23日)	粗大ごみ収集成川小川(南児ヶ水浜児ヶ水区)	えほんのひろば(指宿図書館)	行政相談(山川地域)	Let's play with An-G(指宿図書館)	おはなしのとびら(山川図書館)	東日本大震災復興支援演芸大会	健康ふれあいバスターゴルフ大会	指宿赤十字会多発25回指宿トランスロン会	メデイアポリス公開講座	スタアウォッチング①	学びのふるさと講座	県行政書士会の無料相談会	5月	行事など

保健センター日程表

問い合わせ先 指宿保健センター ☎22111(内線281)

※各種相談や母子手帳交付、センター開放などは、居住地域に関係なく誰でも利用(参加)できます。  
乳幼児健診については、手元に届いた健診票を確認の上、お住まいの地域で受診してください。

5月			
日	時間	実施内容	場所
16	9:00~11:00	センター開放	開聞保健センター
	9:30~11:00	成人定期健康相談	
19	9:30~11:00	成人定期健康相談 母子手帳交付、妊婦相談	山川文化ホール
	9:00~11:00	センター開放 母子手帳交付、妊婦相談	
21	◎ 9:15~10:30	育児相談	指宿保健センター
	10:00~12:00	キッズ(※未就園児対象のお遊び教室)	
	◎ 12:50~13:15	2歳児健診(指宿地域児対象)	
23	9:00~11:00	センター開放	開聞保健センター
	9:30~11:00	母子手帳交付、妊婦相談	
	◎ 10:00~11:30	育児相談	
26	◎ 12:50~13:15	3歳児健診(山川・開聞地域児対象)	指宿保健センター
	19:30~22:00	マタニティスクール(※事前予約が必要)	
28	9:00~11:00	センター開放	指宿保健センター
	10:00~11:00	楽しく遊ぼう教室	
	10:00~12:00	キッズ(※未就園児対象のお遊び教室)	
	◎ 12:50~13:15	3歳児健診(指宿地域児対象)	
6月			
日	時間	実施内容	場所
2	9:30~11:00	母子手帳交付、妊婦相談	山川文化ホール
	◎ 10:00~11:30	育児相談	
4	9:00~11:00	センター開放	指宿保健センター
	10:00~11:00	母子手帳交付、妊婦相談	
	10:00~12:00	育児世代の運動教室	
	◎ 12:50~13:15	乳児・産婦健診(指宿地域児対象)	
5	9:30~11:00	成人定期健康相談	指宿保健センター
	9:00~11:00	センター開放	
6	10:00~11:00	育児世代の運動教室	開聞保健センター
	◎ 12:50~13:15	6~8か月児健診(指宿地域児対象)	
9	◎ 12:50~13:05	乳児・産婦健診(山川・開聞地域児対象)	開聞保健センター
	◎ 13:05~13:20	6~8か月児健診(山川・開聞地域児対象)	
11	9:00~11:00	センター開放	指宿保健センター
	10:00~11:00	母子手帳交付、妊婦相談	
	10:00~12:00	楽しく遊ぼう教室	
	◎ 12:50~13:15	1歳6か月児健診(指宿地域児対象)	
13	9:00~11:00	センター開放	開聞保健センター
	9:30~11:00	母子手帳交付、妊婦相談	
	◎ 12:50~13:15	1歳6か月児健診(山川・開聞地域児対象)	

※◎印は受付時間。

各種相談	<b>年金</b> 年金に関する手続き、相談に応じます。 事前予約が必要です。 予約先 鹿児島県年金事務所 ☎099-251-3111 指宿庁舎 第1会議室 6月5日(木)	<b>婦人</b> 家庭、結婚、離婚、子育て、仕事などさまざまな相談に応じます。 指宿庁舎(地域福祉課) 毎週月・水・金曜日 (祝日は除く) 9:00~16:00	<b>消費生活</b> 訪問販売や契約のトラブルなど消費生活に関する相談に応じます。 指宿庁舎(商工水産課) 毎週月~金曜日 (祝日は除く) 9:00~17:00	<b>心配ごと</b> 生計、家庭、住宅、健康、法律、財産、事故、福祉全般、苦情などさまざまな相談に応じます。 指宿老人福祉センター 毎週金曜日(祝日は除く) 9:00~12:00、13:00~15:00 山川文化ホール 5月21日(木)、6月4日(木) 13:30~16:30 開聞農村環境改善センター 5月22日(木)、6月12日(木) 13:30~16:30
	<b>人権</b> いじめ・虐待・セクハラなど人権に関する相談に応じます。 中央公民館 6月2日(月) 10:00~15:00	<b>児童</b> 非行、学校生活、虐待など、児童に関するさまざまな相談に応じます。 指宿庁舎(地域福祉課) 毎週火・水・金曜日 (祝日は除く) 9:00~16:00	<b>[出張相談]</b> 山川文化ホール 5月21日(木)、6月4日(木) 13:30~16:30 開聞老人福祉センター 今月の相談はありません。	

