

統計

いぶすき

平成22年度版



指 宿 市

は し が き

平成22年度版「統計いぶすき」をここに刊行いたします。

この統計書は、指宿市の人口、産業、経済、教育、文化などのあらゆる分野にわたる基本的な統計資料を収録し、市勢の現状と推移を明らかにしようとするものです。

近年、統計は私たちの社会経済活動や生活等に欠かせないものであり、特に、行政、企業経営あるいは諸計画立案の指針として、ますますその需要が高まっております。

本書が市勢の動向の的確な把握と現状の正しい認識に、少しでもお役に立てば幸いです。

また、本書の編集にあたっては、できる限り最新の資料を取り入れ、内容の整備、改善に努めましたが、利用上、不十分な点につきましては、皆様方のご意見、ご指導をいただき、さらに充実を図りたいと存じます。

最後に、本書の刊行にあたりまして、貴重な資料の提供、並びに格別のご協力を賜りました関係者各位に対し厚くお礼申し上げます。

平成22年 6月

指宿市長 豊留 悦男

凡 例

1. 資料の収録は、主として平成21年次又は平成21年度としたが、年次（年度）推移がわかるようにできる限り過去の資料も併載した。
2. 期間について、年次とあるのは暦年間（1月～12月）、年度とあるのは会計年度（4月～3月）をあらわす。
3. 表の欄外、右上は調査時点、左下は資料収集先と注意事項である。
4. 数字の単位は、各表とも右下に明記したが、一見明瞭なものは省略した。
5. 各数字の単位未満は原則として四捨五入したので、総数と内訳の合計が一致しない場合がある。
6. 統計表中の符号の用途は、次のとおりである。
 - 「－」・・・・・・ 皆無または該当なし
 - 「…」・・・・・・ 資料なしまたは不明
 - 「0」・・・・・・ 単位未満
 - 「X」・・・・・・ 発表をさし控えたもの
 - 「△」・・・・・・ 減少またはマイナス
7. なお、本書に収録した統計資料についての疑義や詳細は、市総務部企画課広報統計係（電話0993-22-2111 内線134）に照会してください。

データでみる市民の暮らし

出生 (平成21年)



349人
1月に29.1人

死亡 (平成21年)



659人
1月に54.9人

転入 (平成21年)



1,533人
1月に127.8人

転出 (平成21年)



1,632人
1月に136.0人

世帯人口



19,679世帯
1世帯あたり2.3人

人口密度



44,196人
1km²あたり296.6人

婚姻 (平成21年)



180組
1月に15.0組

離婚 (平成21年)



68組
1月に5.7組

交通事故

(平成21年)

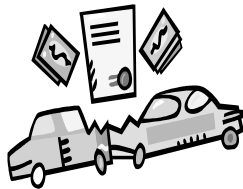

254件
1月に21.2件

火災 (平成21年)



32件
1月に2.7件

救急車出動件数

(平成21年度)



1,948件
1月に162.3件

市民所得

(平成19年度)



1人あたり
2,064,568円

市議会議員

(平成22年4月1日)



22名
市民2,009人に1人

市職員

(平成22年4月1日)



491人
市民90人に1人

予算 (平成22年度)



20,370百万円
市民1人あたり
460,901円

市税 (平成22年度)

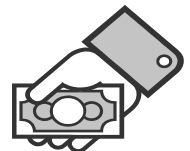

404,500万円
市民1人あたり
91,524円

◆ ◇ ◆ 市 章 ◆ ◇ ◆



IBUSUKI

未来へ羽ばたくツマベニ蝶と開聞岳をモチーフに、
3本線は旧3市町の融和と豊富な温泉を、
情熱の赤い羽根を囲む菜の花色の円は、新市の調和を表しています。
また、開聞岳内に配した「I」と「U」は、
ローマ字表記の指宿のIとUを表し、
愛に始まり愛で終わるまちと、湯とYOUを表現しています。
そして、ロゴのIBUSUKIは、中央の「S」が幸せを、
両隣には、湯とYOU（あなた）が寄り添い、
愛とアイ（私）がそばにいることを表現しています。

平成18年8月1日制定

◆ ◇ ◆ 市の花・木・魚・鳥・蝶 ◆ ◇ ◆

平成18年6月20日制定

【市の花】

○ハイビスカス ○菜の花

【市の木】

○ツゲ ○ギョボク

【市の魚】

○カツオ

【市の鳥】

○メジロ

【市の蝶】

○ツマベニチョウ

◆ ◇ ◆ 姉 妹 都 市 ◆ ◇ ◆

平成18年8月6日 再締結

◇熊本県 人吉市

面積210.52km² 人口約38,000人
旧指宿市において昭和54年1月に姉妹都市盟約を締結

◇北海道 千歳市

面積594.95km² 人口約92,000人
旧指宿市において平成6年4月に姉妹都市盟約を締結

◇オーストラリア クイーンズランド州 ロックハンプトン市

面積187km² 人口約60,000人
旧指宿市において昭和55年11月に姉妹都市盟約を締結

主 要 統 計 指 標 (1)

新 市 施 行	年 月 日		平成18年1月1日		鹿 児 島 県 毎 月 推 計 人 口	人 口 動 態	自然	出 生 人	349	平 成 2 1 年 次 市 民 協 働 課	
	当 時 の	人 口	人	46,783			死 亡 人	659			
		世 帯 数	世 帯	19,783			自 然 増 加 人	△310			
土 地	面 積		km ²	149.01	県 統 計 年 鑑	社 会 動 態	転 入 人	1,507			
	うち林野面積		km ²	57.50		転 出 人	1,603				
気 象	気 温	年 平 均	℃	19.0	平 成 2 1 年 次 指 宿 地 区 合 消 防 組 合	年 間 増 減	人	△406			
		最 高	℃	35.0		外 国 人 登 録 者 数	人	213			
		記 録 日	—	8月3日			平 成 2 1 年 1 0 月 1 日 市 民 協 働 課				
		最 低	℃	-2.8		鹿 児 島 大 学 指 宿 場 農 学 部 植 物 試 験	計	人	46,822		
	記 録 日	—	1月16日	0 ~ 1 4 歳 (年 少 人 口)	人		5,936				
	年 間 総 降 水 量		mm	2,170.0	1 5 ~ 6 4 歳 (生 産 年 齢 人 口)	人	26,825				
人 口	住 民 基 本 台 帳 登 録 人 口	校 区 別	計	人	44,909	平 成 2 2 年 4 月 1 日 住 民 基 本 台 帳	産 業 大 分 類 別 1 5 歳 以 上 就 業 者 数	計	人	22,721	平 成 1 7 年 1 0 月 1 日 国 勢 調 査
			指 宿	人	4,795			第 一 次 産 業	人	5,008	
			魚 見	人	1,996			A 農 業	人	4,698	
			柳 田	人	7,120			B 林 業	人	6	
			丹 波	人	10,618			C 漁 業	人	304	
			今 和 泉	人	2,705			第 二 次 産 業	人	3,617	
			池 田	人	1,414			D 鉱 業	人	12	
			山 川	人	2,285			E 建 設 業	人	1,753	
			大 成	人	4,782			F 製 造 業	人	1,852	
			徳 光	人	1,616			第 三 次 産 業	人	14,082	
			利 永	人	1,073			G 電 気 ・ ガ ス ・ 熱 供 給 業 ・ 水 道 業	人	74	
			開 開	人	4,578			H 運 輸 ・ 通 信 業	人	851	
			川 尻	人	1,858			I 卸 ・ 小 売 業	人	3,424	
			男	人	20,590			J 金 融 ・ 保 険 業	人	283	
	女	人	24,319	K 不 動 産 業	人	43					
推 計 人 口	計	人	44,196	L サ ー ビ ス 業	人	8,546					
	男	人	20,053	M 公 務	人	861					
	女	人	24,143	N 分 類 不 能 の 産 業	人	14					
国 勢 調 査	計	人	46,822	国 勢 調 査	世 帯	19,730	平 成 1 7 年 1 0 月 1 日 国 勢 調 査				
	男	人	21,243	推 計	世 帯	19,764	平 成 2 2 年 4 月 1 日 毎 月 推 計 人 口				
	女	人	25,579	住 民 基 本 台 帳 登 録 世 帯	世 帯	20,595	平 成 2 2 年 4 月 1 日 住 民 基 本 台 帳				

主 要 統 計 指 標 (3)

生活保護	世帯延数	世帯	4,154	平成21年度地域福祉課	県営住宅数	戸	272	平成21年度土木事務所	
	人員延数	人	5,058		市営住宅数	戸	771	平成21年度建築課	
	扶助費	千円	802,150		都公園数	所	24	平成22年4月1日都市整備課	
介護保険 施設等	施設数	所	21	市園供用面積	㎡	136,890			
	入所定数	人	677				犯罪発生件数	件	162
国民健康保険	世帯数	世帯	9,091	交通事故	発生件数	件	242		
	被保険者数	人	15,933		死者数	人	4		
	一人当たり療養諸費	円	413,047		負傷者数	人	312		
後高齢期者	被保険者数	人	8,262	消防署職員数	人	61	平成21年次指宿消防署		
	一人当たりの医療費	円	1,033,316		火災	発生件数		件	32
医療	施設数	病院	所	12		死者数		人	0
		一般診療所	所	62		負傷者数		人	1
		歯科診療所	所	22	災害損害見積額	千円	64,299		
	医師数	歯科医以外	人	114	救急車出動件数	件	1,948		
		歯科医	人	26	消防団	団員実数	人	535	
	病床数	床	1,744	出動件数		件	29		
出動延べ人員	人	1,082	普通会計決算	歳入決算額		千円	20,486,751		
普通出生率	‰	7.6		歳出決算額	千円	19,072,186			
期間合計特殊出生率	人	1.58		実質収支	千円	526,773			
死亡率	‰	14.2		実質収支比率	%	4.6			
婚姻届出件数	件	180		財政力指数	—	0.41			
離婚届出件数	件	68		積立金現在高	千円	2,505,582			
乳児死亡率	‰	0		起債制限比率	%	14.4			
道	実延長	国道	m	32,313	市債現在高	千円	24,594,930		
		県道	m	77,550		経常収支比率	%	98.9	
		市道	m	569,052			市税歳入決算額	千円	4,329,142
路	舗装率	国道	%	100.0	市職員数	定数	人	676	
		県道	%	100.0			実数	人	491
		市道	%	93.9		市長事務局	定数	人	442
新築状況	棟数(木造・非木造)	棟	203	実数			人	345	
	総床面積	㎡	19,746	その他	定数	人	234		
	木造専用住宅1棟当たり平均面積	㎡	104		実数	人	146		

主 要 統 計 指 標 (4)

市職員	一般行政職	平均給料額	市	円	335,649	平成21年4月1日人事秘書課	養護学校	学校数	所	1	平成21年5月1日指宿養護学校
			国	円	325,521			在学者数	人	32	
		平均年齢	市		44歳 5月			教員数	人	43	
			国		41歳 5月		合計	在学者数	人	4,947	
				教員等数	人	443					
市嘱託内員	人員	人	198	平成22年4月1日総務課	市立図書館	利用者数	指宿図書館	人	22,886	平成21年度指宿図書館	
	広報配布枚数	部	17,722			山川図書館	人	14,326			
各種証明発行件数	印鑑登録・証明	件	16,748	平成21年度市民協働課		温泉	源泉数	所	1,086	平成21年4月1日観光課	
	住民登録関係	件	22,879		温泉利用旅館数		所	21			
	戸籍関係	件	22,771		温泉配湯戸数		戸	754			
	その他	件	2,123		砂むし温泉利用客数	千人	327	平成20年次観光課			
選挙人名簿登録者数	人	37,708	平成21年次選挙管理委員会	推定観光客数	千人	4,156	平成20年観光課				
農業委員会選挙人名簿登録者数	人	2,102		菜の花マラソン出場者数	人	20,473	29回大会				
党派別市議会議員数	計	人	22	平成22年4月1日議会事務局	菜の花マーチ出場者数	人	12,187	18回大会			
	自民党	人	0		国勢調査人口・世帯数の推移						
	社民党	人	1		年次	人口(人)	世帯(戸)	備考			
	公明党	人	1		昭和5年	50,635	9,827	国勢調査			
	共産党	人	1		15年	52,799	10,398	〃			
	無所属	人	19		25年	64,402	13,281	〃			
保育園	園数	所	14	平成21年5月1日地域福祉課	30年	66,420	14,086	〃			
	在園者数	人	995		35年	63,118	14,838	〃			
	保育士	人	187		40年	59,615	15,474	〃			
学校	幼稚園	園数	所	7	平成21年5月1日教育委員会	45年	55,832	16,427	〃		
		在園者数	人	320		50年	55,282	17,253	〃		
		教員数	人	30		55年	55,140	18,727	〃		
	小学校	学校数	所	12		60年	54,781	19,249	〃		
		在学者数	人	2,215		平成2年	52,292	19,081	〃		
		教員数	人	181		7年	50,529	19,372	〃		
	中学校	学校数	所	5		12年	48,750	19,569	〃		
		在学者数	人	1,194		平成21年5月1日各学校	17年	46,822	19,730	国勢調査	
		教員数	人	95			20年	44,989	19,741	推計人口	
	高等学校	学校数	所	3			21年	44,599	19,764	〃	
		在学者数	人	1,166							
		教員数	人	94							

※「選挙人名簿登録者数」は、平成22年3月2日現在。「農委選挙人名簿登録者数」については、平成22年3月31日現在。

総目次

1. 土地・気象	1
2. 人口	4
3. 事業所	15
4. 製造業	17
5. 商業	19
6. 農林業	21
7. 水産業	36
8. 建設	38
9. 電気・上下水道	44
10. 交通運輸・通信	46
11. 労働・社会保障	50
12. 保健衛生	57
13. 教育・文化	61
14. 市民所得・消費・金融	74
15. 観光	83
16. 治安・消防	88
17. 財政	92
18. 行政	95
付録	102

目 次

1. 土 地 ・ 気 象

1. 位 置	1
2. 面 積	1
3. 市 役 所 の 位 置	1
4. 地 目 別 面 積	1
5. 主 要 山 岳	2
6. 主 要 河 川	2
7. 主 要 湖 沼	2
8. 主 要 島 し ょ	2
9. 海 岸 線 の 延 長	2
10. 気 象 概 況	3

2. 人 口

1. 人 口 の 推 移	4
2. 人口集中地区(D・I・D)人口	4
3. 大 字 別 人 口	5
4. 年 齢 3 区 分 人 口	6
5. 年 齢 別 (5 歳 階 級) 男 女 別 人 口	6
6. 年 齢 各 歳 別 人 口	7
7. 自 然 動 態	8
8. 社 会 動 態	8
9. 住 民 基 本 台 帳 登 録 世 帯 人 口 (校 区 別)	9
10. 産 業 別 就 業 者 数	11
11. 勞 働 力 状 態 ・ 男 女 別 15 歳 以 上 人 口	12
12. 外 国 人 登 録 人 口	12
13. 世 帯 の 種 類 ・ 世 帯 人 員 別 世 帯 数	12
14. 県 下 各 市 の 国 勢 調 査 人 口	13
15. 常 住 地 に よ る 従 業 ・ 通 学 ・ 市 町 村 別 15 歳 以 上 就 業 者 数 及 び 通 学 者 数	14
16. 従 業 地 ・ 通 学 地 に よ る 常 住 市 町 村 別 15 歳 以 上 就 業 者 数 及 び 通 学 者 数	14

3. 事 業 所

1. 産 業 別 事 業 所 数 及 び 従 業 者 数	15
2. 産 業 ・ 従 業 者 規 模 別 事 業 所 数 及 び 従 業 者 数	15
3. 各 市 事 業 所 数	16

4. 製 造 業

1. 工 業 の 概 況	17
--------------	----

2. 工業の推移	17
3. 従業者規模別事業所数・従業者数・製造品出荷額等	18
5. 商 業	
1. 商店の概況	19
2. 商業の推移	19
3. 飲食店の概況	20
6. 農 林 業	
1. 農家数の動き	21
2. 経営耕地面積	21
3. 農家人口	21
4. 農業就業人口	22
5. 経営規模別農家数	22
6. 農業機械所有状況	22
7. 農産物の生産額	23
8. 家畜・家きん飼養戸数、飼養頭羽数、生産量及び生産額	24
9. 農業集落別農家数・販売農家人口・農業就業人口及び経営耕地面積	25
10. 松くい虫薬剤による防除実績	33
11. 松くい虫立木駆除実績	33
12. 所有形態別林野面積	34
13. 公私有林面積	34
14. 公私有林造林面積	34
15. 認定農業者の営農類型別内訳	35
16. 農地移動の状況	35
17. 農地転用の状況	35
7. 水 産 業	
1. 経営組織別経営体数	36
2. 自営漁業の専兼別経営体数	36
3. 性別・年齢別漁業就業者数	36
4. 総トン数・総馬力数・漁船規模別隻数	36
5. 内水面養殖方法別経営体数及び面積	37
6. 水産物の生産額	37
8. 建 設	
1. 住宅概況	38
2. 住宅の建て方別世帯状況	38
3. 住宅の建て方、住宅の所有関係別住宅に住む一般世帯数及び一般世帯人員	39
4. 住宅の所有関係別住宅に住む一般世帯数及び一般世帯人員	40
5. 市営住宅の推移	40

6. 県営住宅の推移	41
7. 新築状況（木造）	41
8. 新築状況（非木造）	41
9. 道路の現況	42
10. 市道の現況	42
11. 橋梁の現況	42
12. 用途地域指定面積	42
13. 都市公園	43
14. 土地区画整理	43
9. 電気・上下水道	
1. 電力の需要状況	44
2. 給水人口と給水量	44
3. 口径別給水量	44
4. 水道の現況	45
5. 下水道の概況	45
6. 下水道の各供用開始別水洗化率	45
10. 交通運輸・通信	
1. 指宿枕崎線市内各駅延べ乗降客数	46
2. 市内循環バス「イッシーバス」の利用状況	46
3. 自動車台数	47
4. 軽自動車登録台数	47
5. 海上輸移出入貨物数量（指宿港）	47
6. 山川・根占フェリー「ぶーげんびりあ」の利用状況	48
7. 郵便施設の状況	48
8. 郵便物取扱件数	48
9. 電話施設の状況	49
10. 携帯電話等加入数	49
11. ブロードバンドサービス契約数	49
12. テレビ受信契約数	49
11. 労働・社会保障	
1. 一般職業紹介状況	50
2. 雇用保険受給状況	50
3. 中学校及び高等学校の都道府県別就職状況	51
4. 労働組合の状況	51
5. 国民健康保険の給付状況	52
6. 国民健康保険の被保険者と保険税	52
7. 後期高齢者医療制度の給付状況	52
8. 後期高齢者医療制度の被保険者と保険税	52

9. 福祉年金及び基礎年金受給状況	53
10. 国民年金の状況（拠出年金の被保険者と保険料）	53
11. 拠出年金受給状況	53
12. 身体障害者福祉法による更生援護状況	54
13. 生活福祉資金の貸付状況	54
14. 老人福祉センターの利用状況	54
15. 保育所措置状況	55
16. 生活保護の状況	55
17. 介護保険の認定状況等	56
18. 施設介護サービス受給者数	56
19. 心配ごと相談の取扱状況	56
12. 保 健 衛 生	
1. 医療施設の状況	57
2. 市内医療関係従事者数	57
3. 予防接種の実施状況	57
4. 乳児各種検診の実施状況	58
5. 各種検診の実施状況	58
6. 主要死因別死亡者数（概数）	58
7. 火葬場利用状況	59
8. じんかい処理状況	59
9. し尿処理状況	59
10. 狂犬病予防状況	59
11. 許可を要する食品関係営業施設数	60
12. 環境衛生監視対象施設数	60
13. 教 育 ・ 文 化	
1. 学校数・教員数・在学者数	61
2. 幼稚園の園児数・教員数	61
3. 小学校の児童数・教員数	61
4. 中学校の生徒数・教員数	61
5. 高等学校の生徒数・教員数	62
6. 幼稚園の概況	62
7. 小学校の概況	63
8. 中学校の概況	63
9. 高等学校の概況	63
10. 養護学校の概況	65
11. 中学校卒業後の進路状況	65
12. 指宿高等学校卒業者の進路状況	66
13. 山川高等学校卒業者の進路状況	66
14. 指宿商業高等学校卒業者の進路状況	66

15. 児童・生徒の体格（男子）	67
16. 児童・生徒の体格（女子）	67
17. 社会教育学級	68
18. 市民会館の利用状況	68
19. 山川文化ホールの利用状況	69
20. 市立図書館の利用状況	69
21. 図書分類別蔵書数	70
22. 市内の文化財	71
23. 公共社会体育施設利用状況	73
24. 時遊館COCOはしむれ利用状況	73
14. 市民所得・消費・金融	
1. 市民所得主要指標	74
2. 市民（県民・国民）所得の推移	74
3. 市内総生産	75
4. 雇用者報酬	77
5. 市民所得の分配	79
6. 県下各市の市民所得主要指標	81
7. 酒類の消費状況	81
8. いぶすき農業協同組合の信用事業状況	82
9. 指宿漁業協同組合の信用事業状況	82
10. 山川町漁業協同組合の信用事業状況	82
11. かいゑい漁業協同組合の信用事業状況	82
15. 観 光	
1. 宿泊施設の現況	83
2. 年度別観光客数	83
3. 地区別入込宿泊客数	84
4. 国籍別外国人宿泊客数	84
5. 月別観光客数・宿泊客数・市営砂むし会館利用客数	85
6. 観光施設利用者数	85
7. 月別指宿篤姫館利用者数	86
8. 月別篤姫観光ガイド利用客数	86
9. いぶすき菜の花マラソン大会参加者数	87
10. いぶすき菜の花マーチ参加者数	87
11. 温泉の概況	87
16. 治安・消防	
1. 犯罪の発生と検挙件数	88
2. 少年犯罪	88
3. 特定交通事故の発生状況	88

4. 運転免許所持者数及び交通事故発生件数	89
5. 月別交通事故発生状況	89
6. 交通災害見舞金の給付状況	89
7. 消防人員と消防設備	90
8. 火災の発生状況	90
9. 原因別火災発生状況	90
10. 火災の損害状況	91
11. 月別火災発生状況	91
12. 救急出動状況	91
17. 財 政	
1. 平成19年度決算状況	92
2. 一般会計歳入款別比較	92
3. 一般会計歳出款別比較	93
4. 市 税	93
5. 公有財産（土地及び建物）	94
6. 公有財産（山林）	94
7. 公 営 企 業 会 計	94
18. 行 政	
1. 歴代議長・副議長	95
2. 議 員 名 簿	95
3. 議会の運営状況	96
4. 委員会の開催数	96
5. 歴 代 市 長	96
6. 歴 代 副 市 長	96
7. 市 行 政 機 構 図	97
8. 市 職 員 数	99
9. 職 制 別 職 員 数	99
10. 選挙人名簿登録者数の推移	99
11. 農業委員会委員選挙人名簿登録者数	99
12. 海区漁業調整委員会委員選挙人名簿登録者数	100
13. 投票所別登録者数	100
14. 選 挙 投 票 状 況	101
付 録	
1. 市内の主要団体等名簿	102

1. 土地・気象

1. 位 置

方 位	極 地 名	東 経	北 緯
極 東	知 林 ケ 島	130° 40' 54"	31° 16' 38"
極 西	開 聞 十 町 田 ノ 崎	130° 30' 22"	31° 10' 41"
極 南	山 川 岡 児 ケ 水 長 崎 鼻	130° 35' 13"	31° 09' 18"
極 北	小 牧 瀬 崎	130° 35' 03"	31° 18' 15"

資料：国土地理院HP

2. 面 積

(平成 21 年 4 月 1 日現在)

面 積	広 ぼ う
1 4 9 . 0 1 km ²	東 西 16.765km 南 北 16.538km

資料：国土地理院HP

3. 市役所の位置

所 在 地	県庁からの距離	経 緯 度	備 考
指宿庁舎 指宿市十町2424番地	41.1km	東 経 130° 37' 59" 北 緯 31° 15' 09"	
山川庁舎 指宿市山川新生町84番地	49.1km	東 経 130° 38' 23" 北 緯 31° 12' 13"	
開聞庁舎 指宿市開聞十町2867番地	49.0km	東 経 130° 32' 15" 北 緯 31° 12' 13"	

資料：国土地理院HP掲載地図

注：世界測地系による数値

4. 地目別面積

(平成 22 年 4 月 1 日現在)

総 数	田	畑	宅 地	鉱泉地	池 沼	山 林	原 野	その他
149.01	3.35	36.64	10.47	0.01	0.18	48.38	2.33	47.65
構成比	2%	25%	7%	0%	0%	32%	2%	32%

資料：税務課

単位：km²

5. 主要山岳

名 称	所在地	標 高	名 称	所在地	標 高
三 巢 山	小 牧	416.7	日 出 山	池 田	312.3
清 見 岳	池 田	401.9	鬼 門 平	池 田	306.8
鳥 帽 子 岳	池 田	362.7	高 江 山	新 西 方	232.5
大 平 岳	十 二 町	336.7	魚 見 岳	東 方	214.8
鷲 尾 岳	山 川 大 山	411.0	辻 之 岳	山 川 大 山	227.6
竹 山	山 川 福 元	202.0	鍋 島 岳	開 聞 上 野	256.2
蛇 岩 山	開 聞 仙 田	212.0	開 聞 岳	開 聞 十 町	924.0

単位：m

6. 主要河川

区 分	名 称	起 点	終 点	延 長
二級河川	湊 川	池田字串桁	西方字宮ヶ浜鉄砲場	8,000
二級河川	二反田川	西方字中林	十町字瀉口三角浜	4,100
二級河川	新 川	開聞仙田字土口	川尻橋	5,500
二級河川	宮 田 川	開聞仙田字室屋川	新川合流点	3,400

資料：鹿児島県南薩地域振興局建設部指宿支所

単位：m

7. 主要湖沼

名 称	所在地	周 围	面 積	最深部	水面標高	容 積	広 が り	
							東 西	南 北
池 田 湖	池 田	15.0km	10.91km ²	233.0m	66.0m	14.7億m ³	4.4km	3.5km
鰻 池	山川成川	4.2km	1.20km ²	55.8m	122.0m	-	1.1km	1.2km
鏡 池	開聞仙田	0.6km	0.02km ²	14.0m	-	-	0.2km	0.2km
山 崎 池	開聞十町	0.6km	0.01km ²	10.4m	25.3m	80,000m ³	0.1km	0.3km

8. 主要島しょ

名 称	所 在 地	周 围	面 積	広 が り	
				東 西	南 北
知林ヶ島	西 方	3.0 km	60 ha	1.00km	1.00km
小 島	西 方	0.5	0.21	0.07	0.15

9. 海岸線の延長

総 延 長	北 端	南 端	西 端
約54.3km	小牧瀬崎	山川岡児ヶ水長崎鼻	開聞十町物袋

10. 気象概況

年 月	気 温 (°C)			気温の極 (°C)		平均湿度 (%)	降雨量 (mm)	
	平均最高	平均最低	平 均	最 高	最 低		数 量	最大日量
平成16年	23.5	14.9	19.2	36.6	-1.6	-	2,455.5	208.0
17	22.2	13.6	18.1	36.0	-0.6	-	2,373.5	131.0
18	22.9	14.6	18.9	37.3	0.0	-	2,361.0	131.0
19	23.4	14.2	18.6	35.3	-2.0	72.6	2,629.5	307.0
20	27.8	10.4	18.7	35.3	-1.2	73.4	2,800.0	254.0
21	23.7	14.7	19.0	35.0	-2.8	71.3	2,170.0	234.5
平成21年 1月	17.3	3.6	9.1	20.1	-2.8	69.3	108.5	47.5
2月	19.8	7.7	12.8	22.1	2.0	72.2	201.0	44.0
3月	19.9	8.3	13.2	22.1	4.1	69.8	340.5	171.0
4月	20.5	10.8	17.0	26.3	4.3	67.4	203.0	75.5
5月	23.8	17.8	21.0	29.6	10.0	66.5	77.5	30.0
6月	28.4	21.0	24.1	31.1	2.3	76.2	528.0	234.5
7月	30.3	22.2	27.5	34.2	8.0	78.6	95.0	17.0
8月	30.7	26.8	28.7	35.0	21.1	74.4	77.0	24.0
9月	28.7	23.7	26.3	34.0	17.0	70.1	112.0	70.0
10月	26.3	18.9	20.8	30.1	11.0	69.1	98.5	46.0
11月	21.3	11.2	16.1	27.4	7.1	71.7	266.0	104.0
12月	17.3	4.9	11.2	22.1	0.9	69.7	63.0	21.5

年 月	風速 (m/s)		日照時間 (h)	天 気 日 数				
	平 均	瞬間最大		快 晴	晴 天	曇 天	雨	雪
平成16年	1.3	62.1	2,134.6	54	166	106	39	1
17	1.3	53.6	1,948.9	40	169	102	52	2
18	1.2	66.4	1,899.6	113	78	128	46	0
19	1.1	27.7	1,969.3	63	131	132	38	1
20	2.1	22.7	1,970.7	37	164	106	59	0
21	2.2	22.1	2,641.6	42	144	136	43	0
平成21年 1月	2.4	17.6	160.2	2	9	15	5	0
2月	2.0	22.1	161.4	8	5	10	5	0
3月	2.4	21.0	187.0	4	9	11	7	0
4月	2.3	17.6	273.5	7	15	5	3	0
5月	2.1	18.4	306.6	2	18	9	2	0
6月	2.1	19.8	234.8	1	8	17	4	0
7月	2.4	15.6	289.4	0	13	14	4	0
8月	2.0	15.2	266.4	3	17	10	1	0
9月	2.0	13.3	261.4	1	20	7	2	0
10月	2.1	20.4	219.2	5	14	9	3	0
11月	2.2	16.3	126.0	4	7	14	5	0
12月	2.2	14.5	155.7	5	9	15	2	0

資料：鹿児島大学農学部指宿植物試験場、鹿児島地方气象台、指宿消防署

注1：気温の平均欄は日平均気温の月平均値・年平均値で、最高気温・最低気温の平均気温ではない。

注2：日照時間において、平成14～18年の値を訂正。

2. 人 口

1. 人口の推移

(各年10月1日現在)

年	世帯数	人 口			一世帯 平均人口	人口密度 (1km ² につき)	備 考
		総 数	男	女			
昭和 5	9,827	50,635	23,885	26,750	5.2	340	国勢調査
15	10,398	52,799	24,807	27,992	5.1	354	〃
25	13,281	64,402	29,938	34,464	4.8	432	〃
30	14,086	66,420	31,341	35,079	4.7	446	〃
35	14,838	63,118	29,443	33,675	4.3	423	〃
40	15,474	59,615	27,417	32,198	3.9	400	〃
45	16,427	55,832	25,466	30,366	3.4	375	〃
50	17,253	55,282	25,281	30,001	3.2	371	〃
55	18,727	55,140	25,362	29,778	2.9	370	〃
60	19,249	54,781	25,135	29,646	2.8	367	〃
平成 2	19,081	52,292	23,742	28,550	2.7	351	〃
7	19,372	50,529	22,940	27,589	2.6	339	〃
11	19,694	49,146	22,343	26,803	2.5	330	推計人口
12	19,569	48,750	22,122	26,628	2.5	327	国勢調査
13	19,612	48,349	21,958	26,391	2.5	324	推計人口
14	19,511	47,882	21,737	26,145	2.5	321	〃
15	19,662	47,726	21,670	26,056	2.4	320	〃
16	19,659	47,272	21,458	25,814	2.4	317	〃
17	19,730	46,822	21,243	25,579	2.4	314	国勢調査
18	19,802	46,246	20,905	25,341	2.4	310	推計人口
19	19,743	45,533	20,584	24,949	2.3	305	〃
20	19,741	44,989	20,373	24,616	2.3	302	〃
21	19,764	44,599	20,239	24,360	2.3	299	〃

資料：国勢調査、企画課（旧3市町計）

2. 人口集中地区（D・I・D）人口

(各年10月1日現在)

年	総世帯数	人 口			面 積 (km ²)	1 km ² 当たり人口密度
		総 数	男	女		
平成 2年	4,143	10,553	4,764	5,789	2.70	3,909
7年	3,703	8,853	3,993	4,860	2.20	4,006
12年	3,622	8,333	3,749	4,584	2.13	3,912
17年	3,579	7,962	3,627	4,335	2.12	3,756

資料：国勢調査

注：人口集中地区（Densely Inhabited Districts）とは、人口密度の高い調査区（原則として人口密度が1 km²当たり約4,000人以上）がお互いに隣接して、それが人口5,000人以上を有する地域のことである。（人口集中地区の設定に当たっては、調査年の国勢調査区を基礎単位とする）

3. 大字別人口

(平成17年10月1日現在)

大字名	世帯数	人口			
		総数	男	女	
総数	19,730	46,822	21,243	25,579	
小岩	282	589	278	311	
新池	530	1,289	610	679	
西	382	908	403	505	
新池	624	1,420	657	763	
西	2,305	5,845	2,697	3,148	
東	2,068	5,321	2,422	2,899	
十	1,344	3,121	1,375	1,746	
十	2,125	4,787	2,135	2,652	
湊	110	234	105	129	
	112	259	119	140	
	151	330	143	187	
	236	505	228	277	
湯の浜	235	581	252	329	
	178	365	158	207	
	236	544	237	307	
	226	513	227	286	
	186	372	159	213	
	213	453	197	256	
大牟礼	216	511	249	262	
	172	409	187	222	
	285	570	261	309	
	218	475	226	249	
	134	248	137	111	
山川朝日町	}	645	1,250	500	750
山川入船町					
山川金生町					
山川潮見町					
山川新栄町					
山川新生町	}	545	1,273	584	689
山川山下町					
山川福元					
山川成川					
山川小川					
山川大山	444	1,081	491	590	
山川岡児ヶ水	564	1,285	568	717	
山川浜児ヶ水	168	433	197	236	
山川利永	483	1,094	500	594	
開聞十町	1,030	2,540	1,139	1,401	
開聞仙田	643	1,810	824	986	
開聞川尻	871	1,958	871	1,087	
開聞上野	194	539	258	281	

資料：国勢調査

4. 年齢3区分人口

(各年10月1日現在)

年	年少人口 (0歳～14歳)			生産年齢人口 (15歳～64歳)			老年人口 (65歳以上)		
	総数	男	女	総数	男	女	総数	男	女
昭和55年	12,293	6,256	6,037	34,748	15,968	18,780	8,097	3,136	4,961
60	11,877	6,066	5,811	34,004	15,783	18,221	8,900	3,286	5,614
平成2年	10,313	5,235	5,078	31,830	14,729	17,101	10,097	3,749	6,348
7	8,434	4,303	4,131	30,238	14,247	15,991	11,857	4,390	7,467
12	6,931	3,497	3,434	28,518	13,685	14,833	13,301	4,940	8,361
17	5,936	2,965	2,971	26,825	12,860	13,965	14,061	5,418	8,643
21	5,496	2,787	2,709	24,743	11,810	12,933	14,360	5,642	8,718

資料：国勢調査（旧3市町計）、鹿児島県年齢別推計人口調査

注：昭和55年は不詳2名、平成2年は不詳52名

5. 年齢別（5歳階級）男女別人口

(各年10月1日現在)

年齢区分	平成7年			平成12年			平成17年			平成21年		
	総数	男	女	総数	男	女	総数	男	女	総数	男	女
総数	50,529	22,940	27,589	48,750	22,122	26,628	46,822	21,243	25,579	44,599	20,239	24,360
0～4	2,102	1,080	1,022	1,903	958	945	1,801	862	939	1,729	934	795
5～9	2,804	1,422	1,382	2,217	1,144	1,073	1,937	969	968	1,876	899	977
10～14	3,528	1,801	1,727	2,811	1,395	1,416	2,198	1,134	1,064	1,891	954	937
15～19	3,292	1,540	1,752	2,881	1,397	1,484	2,313	1,066	1,247	2,005	959	1,046
20～24	2,025	875	1,150	2,206	976	1,230	2,066	926	1,140	1,664	713	951
25～29	1,801	784	1,017	2,123	972	1,151	2,133	995	1,138	1,819	813	1,006
30～34	2,291	1,056	1,235	1,979	904	1,075	2,104	1,004	1,100	2,054	974	1,080
35～39	3,186	1,534	1,652	2,326	1,101	1,225	2,012	934	1,078	2,058	969	1,089
40～44	3,820	1,984	1,836	3,181	1,550	1,631	2,354	1,126	1,228	1,955	891	1,064
45～49	3,722	1,851	1,871	3,800	1,970	1,830	3,183	1,551	1,632	2,504	1,230	1,274
50～54	2,960	1,408	1,552	3,715	1,816	1,899	3,849	1,995	1,854	3,302	1,653	1,649
55～59	3,223	1,527	1,696	3,037	1,442	1,595	3,731	1,812	1,919	3,951	1,991	1,960
60～64	3,918	1,688	2,230	3,270	1,557	1,713	3,080	1,451	1,629	3,431	1,617	1,814
65～69	3,876	1,620	2,256	3,796	1,620	2,176	3,177	1,491	1,686	3,148	1,495	1,653
70～74	2,991	1,144	1,847	3,578	1,434	2,144	3,569	1,491	2,078	3,103	1,376	1,727
75～79	2,216	796	1,420	2,619	954	1,665	3,196	1,224	1,972	3,252	1,313	1,939
80～84	1,598	524	1,074	1,694	537	1,157	2,105	696	1,409	2,509	854	1,655
85～89	845	233	612	1,065	281	784	1,190	335	855	1,435	425	1,010
90～94	276	65	211	447	94	353	623	141	482	644	140	504
95～99	51	6	45	91	19	72	182	33	149	222	32	190
100以上	4	2	2	11	1	10	19	7	12	47	7	40
不詳	0	0	0	0	0	0	0	0	0	0	0	0

資料：国勢調査（旧3市町計）、鹿児島県年齢別推計人口調査

6. 年齢各歳別人口

(平成 21 年 10 月 1 日現在)

年齢区分	総数	男	女	年齢区分	総数	男	女	年齢区分	総数	男	女
総数	44,599	20,239	24,360	35	429	228	201	71	603	267	336
0	363	205	158	36	424	177	247	72	606	273	333
1	350	194	156	37	413	187	226	73	615	271	344
2	353	203	150	38	393	186	207	74	682	271	411
3	325	170	155	39	399	191	208	75	622	263	359
4	338	162	176	40	382	184	198	76	660	280	380
5	362	182	180	41	391	172	219	77	675	253	422
6	375	178	197	42	439	197	242	78	629	250	379
7	366	168	198	43	354	177	177	79	666	267	399
8	380	180	200	44	389	161	228	80	566	198	368
9	393	191	202	45	454	223	231	81	511	175	336
10	366	190	176	46	476	236	240	82	539	186	353
11	367	181	186	47	483	236	247	83	474	166	308
12	369	187	182	48	513	252	261	84	419	129	290
13	386	189	197	49	578	283	295	85	360	125	235
14	403	207	196	50	586	290	296	86	328	85	243
15	399	208	191	51	578	288	290	87	286	86	200
16	380	181	199	52	705	325	380	88	243	67	176
17	453	235	218	53	731	367	364	89	218	62	156
18	394	180	214	54	702	383	319	90	147	40	107
19	379	155	224	55	773	388	385	91	159	29	130
20	406	166	240	56	758	390	368	92	134	29	105
21	346	140	206	57	816	419	397	93	98	22	76
22	318	128	190	58	800	403	397	94	106	20	86
23	284	132	152	59	804	391	413	95	70	12	58
24	310	147	163	60	841	401	440	96	59	8	51
25	297	148	149	61	846	401	445	97	36	5	31
26	355	146	209	62	735	350	385	98	32	3	29
27	406	175	231	63	486	225	261	99	25	4	21
28	388	182	206	64	523	240	283	100以上	47	7	40
29	373	162	211	65	598	270	328	不詳	0	0	0
30	384	168	216	66	593	266	327				
31	417	206	211	67	671	333	338				
32	443	217	226	68	653	317	336				
33	389	180	209	69	633	309	324				
34	421	203	218	70	597	294	303				

資料：鹿児島県年齢別推計人口調査

7. 自然動態

年次	出生			死亡			増減			婚姻	離婚
	総数	男	女	総数	男	女	総数	男	女		
平成18年	323	151	172	617	308	309	△294	△157	△137	181	83
19年	365	195	170	626	288	338	△261	△93	△168	171	75
20年	346	199	147	648	316	332	△302	△117	△185	172	76
21年	349	192	157	659	305	354	△310	△113	△197	180	68
1月	33	19	14	71	29	42	△38	△10	△28	23	2
2	24	11	13	52	25	27	△28	△14	△14	13	5
3	30	20	10	63	26	37	△33	△6	△27	12	10
4	25	16	9	61	34	27	△36	△18	△18	20	6
5	30	17	13	55	27	28	△25	△10	△15	11	5
6	33	17	16	60	34	26	△27	△17	△10	10	5
7	33	17	16	48	22	26	△15	△5	△10	9	7
8	35	21	14	50	25	25	△15	△4	△11	18	5
9	32	18	14	52	18	34	△20	0	△20	22	7
10	28	13	15	39	19	20	△11	△6	△5	10	6
11	22	11	11	64	30	34	△42	△19	△23	15	4
12	24	12	12	44	16	28	△20	△4	△16	17	6

資料：市民協働課

注：当市に住所のあるもの。ただし婚姻、離婚については、本籍地が当市かつ当市に届け出をしたもの。

8. 社会動態

年次	転入			転出			増減		
	総数	男	女	総数	男	女	総数	男	女
平成18年	1,659	789	870	2,024	1,009	1,015	△365	△220	△145
19年	1,562	762	800	1,942	994	948	△380	△232	△148
20年	1,634	835	799	1,806	884	922	△172	△49	△123
21年	1,533	799	734	1,632	822	810	△99	△23	△76
1月	73	47	26	64	29	35	9	18	△9
2	88	47	41	75	34	41	13	13	0
3	296	145	151	644	340	304	△348	△195	△153
4	350	193	157	175	89	86	175	104	71
5	85	38	47	92	42	50	△7	△4	△3
6	99	52	47	92	48	44	7	4	3
7	104	55	49	104	50	54	0	5	△5
8	100	50	50	96	45	51	4	5	△1
9	97	44	53	89	43	46	8	1	7
10	95	54	41	59	31	28	36	23	13
11	59	27	32	60	30	30	△1	△3	2
12	87	47	40	82	41	41	5	6	△1

資料：市民協働課

9. 住民基本台帳登録世帯人口（校別）

地区名		世帯数	人口総数	男	女	地区名	世帯数	人口総数	男	女	
総数		20,595	44,909	20,590	24,319						
指宿校区	道下	92	227	110	117	丹波校区	湯之里	537	1,118	539	579
	道下上	188	433	208	225		大牟礼西	238	473	210	263
	道下東	62	116	54	62		大牟礼中	82	176	81	95
	大園原	311	813	388	425		大牟礼東	192	374	178	196
	中川	113	251	112	139		潟口	362	729	352	377
	大当	118	263	114	149		潟山	404	751	332	419
	宮ヶ浜	256	557	248	309		湊上	224	482	217	265
	宮之	126	319	155	164		湊中	126	264	123	141
	垂門	109	239	108	131		湊南	139	286	131	155
	狩集	12	25	9	16		湊北	109	230	105	125
	白山	12	19	11	8		迫南	102	186	88	98
	水迫	26	42	18	24		迫中	137	287	122	165
	久保	110	216	97	119		迫北	545	1,228	577	651
	永嶺	10	21	9	12		摺ヶ浜南	114	214	92	122
十石	23	65	29	36	摺ヶ浜中	75	151	70	81		
外城市	222	613	298	315	摺ヶ浜北	162	342	153	189		
田之畑	120	237	112	125	中小路	342	736	326	410		
道上	118	255	117	138	小田	178	402	186	216		
中福良	42	84	39	45	片野田	170	361	160	201		
計	2,070	4,795	2,236	2,559	丈六	214	417	197	220		
魚見校区	上吹越	85	209	91	118	向吉	172	409	197	212	
	下吹越	180	387	181	206	下里	381	799	376	423	
	尾掛	160	297	131	166	国立病院	38	62	29	33	
	五郎ヶ岡	474	1,103	511	592	大渡	81	107	38	69	
	計	899	1,996	914	1,082	観光ホテル	34	34	6	28	
柳田校区	二月田	552	1,402	657	745	計	5,158	10,618	4,885	5,733	
	宮	263	480	205	275	麓上	65	159	77	82	
	玉利	413	883	384	499	麓下	98	214	109	105	
	木之下	139	298	131	167	上西	56	127	56	71	
	温湯	178	421	199	222	上東	40	96	43	53	
	北十町	348	789	367	422	岩本東	70	145	64	81	
	南十町	219	434	185	249	岩本中	75	181	92	89	
	弥次ヶ湯	271	566	249	317	浜西	68	145	72	73	
	田良	111	229	100	129	浜東	79	185	79	106	
	南迫田	182	381	156	225	瀬崎	103	216	99	117	
	柳田	293	625	266	359	戸迫	22	43	18	25	
	高野原	314	612	277	335	小牧東	32	71	35	36	
	計	3,283	7,120	3,176	3,944	小牧中	45	85	40	45	
	池田校区	下門	103	207	98	109	小牧西	64	124	61	63
石嶺		104	247	114	133	小島久保	24	41	21	20	
池崎		84	178	85	93	鳥山	31	72	30	42	
堀切園		128	281	126	155	細田東後	38	78	33	45	
仮屋		80	175	83	92	細田東前	65	144	65	79	
大迫		45	99	46	53	細田西	85	170	79	91	
中浜		76	174	77	97	渡瀬	94	226	100	126	
新永吉		32	53	28	25	永吉	86	183	76	107	
計		652	1,414	657	757	計	1,240	2,705	1,249	1,456	

資料：住民基本台帳

(平成22年4月1日現在)

地区名		世帯数	人口総数	男	女	地区名	世帯数	人口総数	男	女	
山川校区	中村	51	116	52	64	徳光校区	野元	94	218	98	120
	岩下	62	138	66	72		清水	58	110	44	66
	天神	71	150	73	77		東西	49	94	42	52
	愛宕	113	255	110	145		今村	84	174	77	97
	中馬	56	119	52	67		大石	74	150	69	81
	後路	35	109	51	58		中中央	98	221	111	110
	1区	86	203	96	107		徳光	53	82	41	41
	1区	58	105	44	61		西東	65	141	70	71
	2区	47	93	39	54		野高	44	103	53	50
	2区	38	73	33	40		計	48	112	55	57
	3区	51	100	40	60		38	94	40	54	
	3区	23	37	18	19		38	117	49	68	
	4区	46	88	37	51		743	1,616	749	867	
	4区	31	57	24	33	利永校区	市山	94	202	94	108
	4区	64	120	49	71		上下	74	163	77	86
	5区	41	80	40	40		寺中	77	166	80	86
	5区	66	132	51	81		東下	82	193	85	108
	6区	41	104	49	55		東上	70	166	79	87
7区	59	140	65	75	尾下		56	120	62	58	
8区	37	66	30	36	計		39	63	24	39	
計	1,076	2,285	1,019	1,266			492	1,073	501	572	
大成校区	井手	68	156	71	85	開聞校区	苙口	58	130	62	68
	井手	50	113	55	58		玉井	70	158	74	84
	井手	38	94	46	48		中組	80	149	64	85
	川口	76	156	65	91		東開	71	177	77	100
	成川	44	93	41	52		西開	162	375	181	194
	中野	84	188	88	100		松原	174	406	184	222
	永野	78	194	91	103		脇田	168	389	181	208
	神方	51	132	62	70		塩屋	46	115	55	60
	神方	50	101	46	55		入野	146	340	165	175
	下原	71	161	77	84		物袋	61	162	83	79
	前菌	55	116	57	59		上加	73	165	74	91
	前菌	41	84	37	47		田治	47	101	51	50
	山神	46	108	51	57		中吉	77	210	100	110
	山神	38	75	33	42		下谷	104	255	109	146
	森松	85	237	105	132	村田	87	235	104	131	
	前原	124	289	144	145	荒元	163	386	185	201	
	前原	78	181	76	105	西老	117	255	118	137	
	森松	93	220	99	121	上野	50	50	11	39	
	谷村	48	91	36	55	上野	42	98	44	54	
	谷村	111	286	143	143	上野	49	127	65	62	
	小川	113	269	123	146	坂下	40	140	70	70	
	小川	89	230	110	120	計	52	155	74	81	
	小川	65	153	78	75		1,937	4,578	2,131	2,447	
小川	50	123	60	63	川尻校区	川尻	122	251	113	138	
上出	47	110	46	64		松原	119	254	108	146	
西村	66	157	68	89		鎮守	98	178	75	103	
平原	102	202	98	104		川尻	129	287	122	165	
迫春	51	128	60	68		蛭子	109	192	85	107	
田上	84	191	94	97		川尻	96	198	87	111	
計	69	144	66	78		川尻	124	265	122	143	
	2,065	4,782	2,226	2,556		川尻	114	233	105	128	
竹徳	山苑	47	47	30	17	計	911	1,858	817	1,041	
	光苑	22	22	0	22						
計	69	69	30	39							

10. 産業別就業者数

(各年10月1日現在)

産 業	平成7年				平成12年				平成17年			
	総数	男	女	構成比	総数	男	女	構成比	総数	男	女	構成比
総 数	24,369	13,119	11,250	100.0	23,422	12,390	11,032	100.0	22,721	11,846	10,875	100.0
第 一 次 産 業	5,611	2,964	2,647	23.0	5,184	2,738	2,446	22.1	5,008	2,733	2,275	22.0
農 業	5,109	2,556	2,553	21.0	4,797	2,409	2,388	20.5	4,698	2,468	2,230	20.7
林業・狩猟業	13	10	3	0.1	18	13	5	0.1	6	4	2	0.0
漁業・水産養殖業	489	398	91	2.0	369	316	53	1.6	304	261	43	1.3
第 二 次 産 業	4,842	3,344	1,498	19.9	4,349	3,001	1,348	18.6	3,617	2,561	1,056	15.9
鉱 業	19	17	2	0.1	20	18	2	0.1	12	12	0	0.1
建 設 業	2,508	2,142	366	10.3	2,151	1,858	293	9.2	1,753	1,549	204	7.7
製 造 業	2,315	1,185	1,130	9.5	2,178	1,125	1,053	9.3	1,852	1,000	852	8.2
第 三 次 産 業	13,905	6,805	7,100	57.1	13,886	6,651	7,235	59.3	14,082	6,546	7,536	62.0
卸売・小売業	4,336	1,829	2,507	17.8	4,192	1,704	2,488	17.9	3,424	1,453	1,971	15.1
金融・保険業	342	115	227	1.4	310	113	197	1.3	283	96	187	1.2
不 動 産 業	44	30	14	0.2	49	30	19	0.2	43	28	15	0.2
運輸・通信業	1,276	1,154	122	5.2	1,099	958	141	4.7	851	755	96	3.7
電気・ガス・水道業	99	82	17	0.4	103	87	16	0.4	74	62	12	0.3
サービスマネジメント業	6,873	2,898	3,975	28.2	7,236	3,095	4,141	30.9	8,546	3,533	5,013	37.6
公 務	935	697	238	3.8	897	664	233	3.8	861	619	242	3.8
分類不能の産業	11	6	5	0.0	3	0	3	0.0	14	6	8	0.1

資料：国勢調査（旧3市町計）

注：構成比の計は、四捨五入の関係上一致しない。

11. 労働力状態・男女別 15 歳以上人口

(各年 10 月 1 日現在)

年	総 数			労働力人口						非労働力人口		
				就 業 者			完全失業者					
	総数	男	女	総数	男	女	総数	男	女	総数	男	女
昭和60年	42,904	19,069	23,835	25,349	13,974	11,375	1,092	782	310	16,441	4,302	12,139
平成 2	41,927	18,478	23,449	24,412	13,216	11,196	747	520	227	16,758	4,738	12,020
7	42,095	18,637	23,458	24,369	13,119	11,250	933	616	317	16,786	4,899	11,887
12	41,819	18,625	23,194	23,422	12,390	11,032	1,168	772	396	17,228	5,463	11,765
17	40,886	18,278	22,608	22,721	11,846	10,875	1,382	964	418	16,710	5,420	11,290

資料：国勢調査（3市町計）

注：労働力状態「不詳」を含む。

12. 外国人登録人口

(各年 10 月 1 日現在)

年	総 数	中 国	韓国・朝鮮	アメリカ	フィリピン	その他
平成15年	187	87	13	7	58	22
16	225	108	13	6	60	38
17	268	167	13	6	45	37
18	244	173	14	4	31	22
19	209	134	14	4	37	20
20	207	144	11	3	27	22
21	213	152	12	3	28	18

資料：市民協働課（旧3市町計）

13. 世帯の種類・世帯人員別世帯数

(各年 10 月 1 日現在)

年	世帯 総数	一 般 世 帯											施設等 の世帯
		計	1人	2人	3人	4人	5人	6人	7人	8人	9人	10人以上	
昭和60年	19,249	19,215	4,373	5,444	3,345	3,294	1,976	555	170	44	10	4	34
平成 2年	19,076	19,002	4,566	5,915	3,050	3,062	1,702	507	156	35	6	3	35
7	19,372	19,336	5,201	6,283	3,079	2,706	1,476	430	119	32	7	3	36
12	19,569	19,530	5,686	6,535	3,165	2,464	1,211	330	114	22	2	1	39
17	19,730	19,682	6,207	6,782	3,207	2,178	972	245	69	14	7	1	48

資料：国勢調査（旧3市町計）

注：世帯総数には、世帯の種類「不詳」を含む。

14. 県下各市の国勢調査人口

(平成17年10月1日現在)

市名	世帯数	人 口			平成12年人口との比較 (△減少)			男女比 (女100人 につき男)	人口密度 (1km ² あたり)
		総数	男	女	平成12年人口	増減数	増減率		
総数	725,045	1,753,179	819,646	933,533	1,786,194	△33,015	△1.8	87.8	190.8
市部	600,684	1,450,396	676,328	774,068	1,472,442	△22,046	△1.5	87.4	257.9
郡部	124,361	302,783	143,318	159,465	313,752	△10,969	△3.5	89.9	84.9
鹿児島市	255,276	604,367	281,389	322,978	601,693	2,674	0.4	87.1	1,105.0
薩摩川内市	41,387	102,370	48,195	54,175	105,464	△3,094	△2.9	89.0	149.8
鹿屋市	43,815	106,208	50,367	55,841	106,462	△254	△0.2	90.2	236.9
枕崎市	10,685	25,150	11,376	13,774	26,317	△1,167	△4.4	82.6	335.9
いちき串木野市	12,684	32,993	15,329	17,664	34,266	△1,273	△3.7	86.8	294.5
阿久根市	10,177	25,072	11,536	13,536	26,270	△1,198	△4.6	85.2	186.7
奄美市	20,792	49,617	23,036	26,581	51,898	△2,281	△4.4	86.7	162.1
出水市	22,839	57,907	26,922	30,985	58,460	△553	△0.9	86.9	175.4
伊佐市	13,399	31,499	14,421	17,078	33,508	△2,009	△6.0	84.4	80.3
指宿市	19,730	46,822	21,243	25,579	48,750	△1,928	△4.0	83.0	314.2
南さつま市	17,098	41,677	18,623	23,054	43,979	△2,302	△5.2	80.8	147.1
霧島市	52,395	127,309	61,371	65,938	127,912	△603	△0.5	93.1	210.9
西之表市	7,786	18,198	8,564	9,634	18,866	△668	△3.5	88.9	88.5
垂水市	7,675	18,928	8,692	10,236	20,107	△1,179	△5.9	84.9	116.8
日置市	20,068	52,411	24,324	28,087	53,391	△980	△1.8	86.6	207.1
曾於市	17,417	42,287	19,809	22,478	44,910	△2,623	△5.8	88.1	108.3
志布志市	14,579	34,770	16,205	18,565	35,966	△1,183	△3.3	87.2	120.1
南九州市	16,769	42,191	19,270	22,921	44,137	△1,946	△4.4	84.1	117.9
始良市	29,496	74,840	34,850	39,990	73,640	△1,200	1.6	87.1	323.5

資料：国勢調査

注：平成20年3月31日までに市町村合併が行われた市町村については、旧市町村の結果を合算したものである。

15. 常住地による従業・通学・市町村別 15 歳以上就業者数及び通学者数

(平成 17 年 10 月 1 日現在)

常住地・従業・通学市町村	総 数	就 業 者	通 学 者
指宿市に常住する就業者及び通学者	24,806	22,721	2,085
指 宿 市 で 従 業 ・ 通 学	21,433	20,210	1,223
自 宅	6,280	6,280	—
自 宅 外	15,153	13,930	1,223
他 市 町 村 で 従 業 ・ 通 学	3,373	2,511	862
県 内	3,194	2,332	862
鹿 児 島 市	1,898	1,410	488
枕 崎 市	125	115	10
南 さ つ ま 市	128	28	100
南九州市顛娃町	785	561	224
南九州市知覧町	133	127	6
南九州市川辺町	13	13	—
そ の 他	112	78	34
県 外	179	179	—

資料：国勢調査

注：市町村合併の行われた市町村については、旧市町村の合計値

16. 従業地・通学地による常住市町村別 15 歳以上就業者数及び通学者数

(平成 17 年 10 月 1 日現在)

従業地・通学地・常住地市町村	総 数	就 業 者	通 学 者
指宿市に従業する者及び通学する者	23,753	22,094	1,659
指 宿 市 に 常 住	21,433	20,210	1,223
自 宅	6,280	6,280	—
自 宅 外	15,153	13,930	1,223
他 市 町 村 に 常 住	2,320	1,884	436
県 内	2,285	1,850	435
鹿 児 島 市	1,472	1,157	315
枕 崎 市	71	65	6
南 さ つ ま 市	13	13	—
南九州市顛娃町	577	469	108
南九州市知覧町	56	52	4
そ の 他	96	94	2
県 外	35	34	1

資料：国勢調査

注：市町村合併の行われた市町村については、旧市町村の合計値

3. 事業所

1. 産業別事業所数及び従業者数

産業分類	総数									
	事業所数	従業者数								
		総数	男	女	うち個人業主			うち無給の家族従業者		
					総数	男	女	総数	男	女
総数	2,513	17,759	8,592	9,167	1,384	966	418	427	65	362
農林水産業	62	477	332	145	-	-	-	-	-	-
鉱業	1	10	9	1	-	-	-	-	-	-
建設業	241	1,410	1,162	248	113	112	1	30	2	28
製造業	161	1,579	781	798	62	56	6	14	2	12
卸・小売業・飲食店	1,134	6,364	2,547	3,817	748	493	255	289	44	245
金融・保険業	39	260	124	136	13	12	1	1	-	1
不動産業	32	65	38	27	26	21	5	7	2	5
運輸・通信業	55	491	388	103	14	12	2	6	1	5
電気・ガス・水道業	6	52	44	8	-	-	-	-	-	-
サービス業	747	6,328	2,619	3,709	408	260	148	80	14	66
公務	35	723	548	175	-	-	-	-	-	-

資料：事業所・企業統計調査

2. 産業・従業者規模別事業所数及び従業者数

(平成18年10月1日現在)

産業分類	民 営												国・公共企業体	
	総数		0～4人		5～9人		10～19人		20～29人		30人以上		地方公共団体	
	事業所数	従業者数	事業所数	従業者数	事業所数	従業者数	事業所数	従業者数	事業所数	従業者数	事業所数	従業者数	事業所数	従業者数
総数	2,402	15,877	1,648	3,409	419	2,722	185	2,407	66	1,591	84	5,748	111	1,882
農林水産業	61	460	17	57	32	199	8	98	2	43	2	63	1	17
鉱業	1	10	-	-	-	-	1	10	-	-	-	-	-	-
建設業	241	1,410	134	302	65	421	32	414	8	207	2	66	-	-
製造業	161	1,579	79	181	34	229	23	308	12	287	13	574	-	-
卸・小売業・飲食店	1,126	6,261	844	1,788	184	1,192	61	767	12	279	25	2,235	8	103
金融・保険業	39	260	25	51	5	31	5	64	2	50	2	64	-	-
不動産業	31	61	29	49	2	12	-	-	-	-	-	-	1	4
運輸・通信業	54	488	30	67	8	62	10	153	3	83	3	123	1	3
電気・ガス・水道業	2	16	-	-	1	6	1	10	-	-	-	-	4	36
サービス業	686	5,332	490	914	88	570	44	583	27	642	37	2,623	61	996
公務	-	-	-	-	-	-	-	-	-	-	-	-	35	723

資料：事業所・企業統計調査

(平成18年10月1日現在)

総数								
従業者数								
うち雇用者								
総数	男	女	うち常用雇用者					
			総数	男	女	うち正社員・正職員		
						総数	男	女
14,569	6,607	7,962	14,150	6,477	7,673	9,505	5,326	4,179
343	229	114	324	217	107	236	192	44
9	8	1	9	8	1	9	8	1
987	841	146	933	796	137	806	702	104
1,321	600	721	1,278	592	686	953	538	415
4,898	1,744	3,154	4,736	1,726	3,010	2,171	1,138	1,033
226	95	131	226	95	131	192	88	104
20	5	15	20	5	15	11	5	6
430	347	83	417	337	80	332	282	50
52	44	8	50	44	6	44	41	3
5,560	2,146	3,414	5,444	2,111	3,333	4,141	1,811	2,330
723	548	175	713	546	167	610	521	89

3. 各市事業所数

(平成18年10月1日現在)

市名	総数	農水	林産	鉱業	建設	製造	卸・小売 飲食店	金保 融険	不動産	運通	輸信	電ガ 水	気ス 道	サービス	公務
鹿児島市	29,721	61	10	2,542	1,331	12,987	570	1,548	1,080	28	9,409	155			
鹿屋市	5,101	130	7	491	276	2,221	97	108	97	8	1,611	55			
枕崎市	1,421	8	3	99	184	647	27	21	34	3	381	14			
阿久根市	1,308	22	-	132	114	525	15	29	36	3	415	17			
出水市	2,675	43	2	218	186	1,128	46	56	54	11	899	32			
伊佐市	1,422	33	4	123	73	611	19	14	23	3	487	32			
指宿市	2,513	62	1	241	161	1,134	39	32	55	6	747	35			
西之表市	1,034	12	-	99	62	445	14	16	26	3	332	25			
垂水市	794	27	-	64	65	363	15	4	15	2	223	16			
薩摩川内市	4,982	53	5	507	255	2,165	76	108	119	9	1,613	72			
日置市	2,242	18	-	261	190	882	27	39	52	6	731	36			
曾於市	1,826	51	1	192	163	695	23	11	33	3	615	39			
霧島市	4,989	66	3	470	284	2,131	81	134	108	16	1,633	63			
いちき串木野市	1,527	25	2	161	117	628	26	35	32	2	483	16			
南さつま市	2,001	17	1	199	122	827	31	60	34	7	656	47			
志布志市	1,644	44	4	137	134	679	25	15	67	4	510	25			
奄美市	3,085	16	4	210	253	1,453	51	92	59	12	879	56			
南九州市	2,139	46	1	180	356	791	20	11	26	3	662	43			

資料：事業所・企業統計調査

注：市町村合併の行われた市については、旧市町村の合計値

4. 製造業

1. 工業の概況

業種	事業所数	経営組織別事業所数			従業者数					
		会社	組合	個人	総数		常用労働者		個人・家族	
					男	女	男	女	男	女
総数	153	78	9	66	705	694	647	656	58	38
基礎素材型										
木材	5	2	-	3	12	2	8	1	4	1
プラスチック	3	2	-	1	18	4	17	4	1	-
窯業	5	3	-	2	22	6	20	4	2	2
金属	3	2	-	1	5	2	4	2	1	-
加工組立型										
はん用	2	-	-	2	2	1	-	-	2	1
生産子	4	2	-	2	19	3	17	3	2	-
電送	4	4	-	-	60	101	60	101	-	-
輸送	6	3	-	3	59	9	56	9	3	-
生活関連型										
食料	85	45	7	33	382	502	359	477	23	25
飲料	11	7	2	2	79	33	76	29	3	4
繊維	2	1	-	1	4	8	3	8	1	-
家具	10	2	-	8	16	4	8	3	8	1
印刷	7	5	-	2	16	10	14	9	2	1
その他	6	-	-	6	11	9	5	6	6	3

資料：工業統計調査

注：表中「x」は、客体数が少数であることから秘匿とする。

2. 工業の推移

(各年12月31日現在)

業種	平成18年			平成19年			平成20年		
	事業所数	従業者数	製造品出荷額等	事業所数	従業者数	製造品出荷額等	事業所数	従業者数	製造品出荷額等
総数	159	1,361	1,992,594	155	1,452	2,637,188	153	1,399	2,572,900
食料	90	843	1,483,046	87	913	2,085,036	85	884	2,044,822
飲料・飼料・たばこ	10	105	232,109	10	112	263,143	11	112	262,275
繊維工業製品	1	9	x	1	8	x	2	15	x
衣服・その他の繊維製品	1	3	x	1	3	x	-	-	-
木材・木製品	6	21	2,420	6	18	2,114	5	14	5,055
家具・装備品	10	15	x	10	15	x	10	20	5,498
パルプ・紙・紙加工品	-	-	-	-	-	-	-	-	-
印刷・同関連品	8	28	11,935	7	28	9,757	7	26	14,763
化学工業製品	-	-	-	-	-	-	-	-	-
プラスチック製品	3	33	x	2	12	x	3	22	16,544
窯業・土木製品	5	27	45,048	6	31	39,678	5	28	38,371
金属製品	2	5	x	2	9	x	3	7	x
一般機械器具	5	23	54,354	5	23	63,734	6	22	57,651
電気機械器具	-	-	-	-	-	-	-	-	-
情報通信機械器具	-	-	-	-	-	-	-	-	-
電子部品・デバイス	4	164	39,902	4	180	48,646	4	161	540
輸送用機械器具	5	61	89,828	5	58	99,860	6	68	100,688
その他の製品	9	24	8,270	9	42	9,300	6	20	12,895

資料：工業統計調査（旧3市町計）

単位：万円

注1：従業者数及び製造品出荷額等の内訳は、従業者3人以下の事業所分を含むものである。

注2：平成19年の事業所数及び従業者数は、3人以下の事業所分について平成18年における数値を合算したものである。また、表中「x」は、客体数が少数であることから秘匿とする。

注3：平成20年の数値は、日本標準産業分類の改定（第12回改定）に伴う従前の調査結果と比較可能となるよう再集計（個票を再格付け）した数値である。

(平成 20 年 12 月 31 日現在)

現金給与総額	原材料等使用総額	製造品出荷額等				
		総額	製造品出荷額	加工賃収入額	くず・廃物	その他の収入額
335,082	1,761,759	2,668,860	2,572,900	78,314	-	17,646
1,856	2,480	5,183	5,055	123	-	5
5,798	3,767	16,964	16,544	420	-	-
7,045	24,467	38,371	38,371	-	-	-
1,894	2,696	5,200	5,130	70	-	-
x	x	x	x	x	x	x
7,653	38,815	59,191	57,651	1,540	-	-
28,856	5,693	43,614	540	43,074	-	-
20,889	60,299	111,608	100,688	10,920	-	-
215,191	1,518,871	2,080,426	2,044,822	20,547	-	15,057
34,076	88,183	264,699	262,275	-	-	2,424
x	x	x	x	x	x	x
1,792	2,615	6,128	5,498	630	-	-
5,102	6,586	14,898	14,763	135	-	-
3,289	3,528	13,259	12,895	364	-	-

製造業

3. 従業者規模別事業所数・従業者数・製造品出荷額等

(平成 20 年 12 月 31 日現在)

業種	1 ～ 3 人			4 ～ 9 人			10 人以上		
	事業所数	従業者数	製造品出荷額等	事業所数	従業者数	製造品出荷額等	事業所数	従業者数	製造品出荷額等
総数	76	153	83,915	35	205	156,590	42	1,041	2,428,355
基礎素材型	10	21	8,384	4	24	24,548	2	26	x
木材	4	9	2,683	1	5	x	-	-	-
プラスチック	1	1	x	1	7	x	1	14	x
窯業	2	4	x	2	12	x	1	12	x
金属	3	7	5,200	-	-	-	-	-	-
加工組立型	6	8	3,161	4	23	15,837	6	223	196,166
はん用	2	3	x	-	-	-	-	-	-
生産	2	2	x	1	5	x	1	15	x
電子	-	-	-	1	5	x	3	156	38,639
輸送	2	3	x	2	13	x	2	52	x
生活関連型	60	124	72,370	27	158	116,205	34	792	2,199,403
食料	38	79	44,735	19	111	78,842	28	694	1,956,849
飲料	3	8	x	3	17	16,181	5	87	x
繊維	1	3	x	1	9	x	-	-	-
家具	9	16	4,328	1	4	x	-	-	-
印刷	5	11	5,612	1	4	x	1	11	x
その他	4	7	2,719	2	13	x	-	-	-

資料：工業統計調査

単位：万円

注：表中「x」は、客体数が少数であることから秘匿とする。また、「-」は、データ無し。

5. 商 業

1. 商店の概況

業 種	商 店						
	総 数	法人・個人別		従 業			
		法 人	個 人	0 人	1～2人	3～4人	5～9人
総 数	779	288	491	3	417	174	129
一 般 卸 売 業	110	57	53	…	37	30	30
各 種 商 品 小 売 業	4	3	1	…	…	2	…
織物・衣服・身の回り品小売業	55	22	33	1	31	14	9
飲 食 料 品 小 売 業	272	71	201	2	154	57	33
自 動 車 ・ 自 転 車 小 売 業	49	17	32	…	26	9	6
家 具 ・ 建 具 ・ じ ゅ う 器 小 売 業	75	17	58	…	59	9	4
そ の 他 の 小 売 業	214	101	113	…	110	53	47

資料：商業統計調査（旧3市町計）

注：客体数が少数のため、秘匿されている項目については算入されていない。ただし、総数には算入して

2. 商業の推移

（各年6月1日現在）

業 種	平 成 14 年			平 成 16 年			平 成 19 年		
	商店数	従業者数	年間販売額	商店数	従業者数	年間販売額	商店数	従業者数	年間販売額
総 数	854	3,539	57,911	835	3,507	57,208	779	3,296	53,691
一 般 卸 売 業	115	655	18,633	125	691	19,620	110	560	16,831
代 理 ・ 仲 立 業	…	…	…	…	…	…	…	…	…
各 種 商 品 小 売 業	4	156	4,357	4	151	4,078	4	133	2,472
織物・衣服・身の回り品小売業	55	149	1,740	56	157	1,887	55	153	1,586
飲 食 料 品 小 売 業	310	1,173	13,921	290	1,143	13,370	272	1,226	15,177
自 動 車 ・ 自 転 車 ・ 荷 車 等 小 売 業	49	185	3,992	49	196	3,808	49	205	4,113
家 具 ・ 建 具 ・ じ ゅ う 器 小 売 業	77	231	3,335	83	229	3,441	75	234	3,456
そ の 他 の 小 売 業	244	990	11,677	228	940	11,002	214	785	10,055

資料：商業統計調査（旧3市町計）

単位：百万円

注1：平成16年は、簡易調査である。

注2：各業種中、旧市町において客体数が少数であったため秘匿されているものがあり、総数と一致するとは限らない。

(平成 19 年 6 月 1 日現在)

数					従業員数	年間商品 販売金額 (百万円)	商 品 手 持 額 (百万円)	売場面積 (㎡)
者 数 別								
10～19人	20～29人	30～49人	50～99人	100人以上				
39	5	6	6	…	3,296	53,691	4,098	65,150
11	2	…	…	…	560	16,831	861	…
…	…	1	1	…	133	2,472	289	10,077
…	…	…	…	…	153	1,586	360	6,426
17	3	3	3	…	1,226	15,177	778	27,873
8	…	…	…	…	205	4,113	143	1,730
2	…	…	1	…	234	3,456	605	8,397
1	…	2	1	…	785	10,055	1,062	10,647

いる。

3. 飲食店の概況

(平成 18 年 10 月 1 日現在)

業 種	事 業 所 数			従 業 員 数		
	総 数	法 人	個 人	総 数	法 人	個 人
総 数	248	35	213	1,043	391	652
一 般 食 堂	39	14	25	281	207	74
日 本 料 理 店	12	1	11	81	25	56
西 洋 料 理 店	3	0	3	9	0	9
中 華 料 理 店	28	1	27	84	3	81
焼肉店（東洋料理のもの）	4	1	3	26	17	9
その他の食堂，レストラン	0	0	0	0	0	0
そば・うどん店	6	4	2	38	31	7
す し 店	9	2	7	38	19	19
喫 茶 店	13	1	12	29	1	28
その他の一般飲食店	6	2	4	35	23	12
ハンバーガー店	1	1	0	14	14	0
お好み焼店	5	1	4	21	9	12
他に分類されない一般飲食店	0	0	0	0	0	0
料 亭	0	0	0	0	0	0
バー、キャバレー、ナイトクラブ	64	4	60	247	31	216
酒 場 、 ビ ャ ホ ール	58	3	55	140	11	129

資料：事業所・企業統計調査

単位：件・人

6. 農 林 業

1. 農家数の動き

(各年2月1日現在)

年	総農家数	専業農家	兼業農家			自給的農家
			計	第1種兼業	第2種兼業	
昭和 55年	5,583	2,179	3,404	930	2,474	…
60	4,797	2,190	2,607	744	1,863	…
平成 2年	3,532	1,429	1,051	452	599	1,052
7	2,940	1,285	917	383	534	738
12	2,658	1,206	825	372	453	627
17	2,485	1,172	553	253	300	760

資料：農業センサス（旧3市町計）

注1：平成12年農業センサスで自給的農家の専兼別が出ないため、平成2年から販売農家（経営耕地面積が30アール未満かつ農産物販売金額が50万円以上の農家）のみの専兼別農家数とした。

注2：第1種兼業農家とは、自家農業の方が兼業より主な兼業農家をいう。また、第2種兼業農家とは、兼業の方が自家農業より主な兼業農家をいう。

注3：平成17年の「自給的農家」数を訂正した。

2. 経営耕地面積

(各年2月1日現在)

年	総数	田	畑	樹園地
昭和 55年	290,833	31,325	247,637	11,871
60	270,109	26,657	234,741	8,711
平成 2年	248,060	21,371	218,564	8,125
7	232,314	20,823	205,006	6,485
12	228,541	18,230	204,979	5,332
17	211,441	13,864	188,194	9,383

資料：農業センサス（旧3市町計）

単位：a

3. 農家人口

(各年2月1日現在)

区分		総数	0～14才	15～19才	20～29才	30～39才	40～49才	50～59才	60才以上
総数	平成 12年	6,389	663	348	402	512	828	758	2,878
	17	5,088	390	261	309	303	598	741	2,486
男	平成 12年	3,189	348	180	204	242	464	351	1,400
	17	2,553	194	128	156	154	308	379	1,234
女	平成 12年	3,200	315	168	198	270	364	407	1,478
	17	2,535	196	133	153	149	290	362	1,252

資料：農業センサス（旧3市町計）

注：「販売農家」のみの人口である。

4. 農業就業人口

(各年2月1日現在)

区 分		総数	15～19才	20～29才	30～39才	40～49才	50～59才	60才以上
総 数	平成 12 年	4,833	126	181	403	782	737	2,604
	17	3,927	62	138	216	535	710	2,266
男	平成 12 年	2,518	79	112	213	439	346	1,329
	17	2,067	32	87	121	286	374	1,167
女	平成 12 年	2,315	47	69	190	343	391	1,275
	17	1,860	30	51	95	249	336	1,099

資料：農業センサス（旧3市町計）

注1：「販売農家」のみの人口である。

注2：農家就業人口とは、農家人口のうち、「農業のみに従事した世帯員」または「農業と兼業の双方に従事したが、農業の従事日数の方が多い世帯員」のことをいう。

5. 経営規模別農家数

(各年2月1日現在)

年	総 数	例 規 外 定	10a以上 ～ 30a未満	30～50	50～100	10～150	150～ 200	200～ 250	250a 以上
昭和 55 年	5,583	38	2,390	1,045	1,230	552	235	52	41
60	4,797	42	2,067	817	992	484	242	77	76
平成 2 年	3,532	64	1,138	694	789	399	228	118	102
7	2,983	50	905	520	715	361	193	104	135
12	2,658	58	807	430	626	304	168	95	170
17	2,485	760	184	354	513	298	137	239	←200a以上

資料：農業センサス（旧3市町計）

注1：例外規定とは、経営耕地が10a未満（昭和55年と60年は5a未満）で、調査期日前の農産物販売額が15万円以上（昭和55年と60年は10万円以上）あった農家のこと。17年は区分なし。

注2：10a以上～30a未満欄は、昭和55年と60年は5a以上～30a未満。

注3：17年より例外規定欄は、「自給的農家」（経営耕地面積が30a未満で、農産物販売金額が50万円未満の農家）の数値を算入。

6. 農業機械所有状況

(各年2月1日現在)

年	動力耕耘機・農用トラクター	動力防除機	走行式動力防除機	動力田植機	バインダー	自脱型コンバイン	普通型コンバイン	米麦用乾燥機
昭和 55 年	3,771	1,173	159	354	516	46	—	160
60	4,220	1,241	6	435	586	155	—	115
平成 2 年	3,224	1,241	2	433	611	78	—	57
7	4,364	1,552	5	467	589	95	—	52
12	3,576	1,242	0	387	441	128	—	46
17	1,748	1,253	0	323	—	117	41	—

資料：農業センサス（旧3市町計）

注1：17年において、「動力耕耘機」・「バインダー」・「米麦用乾燥機」のデータなし。

また、17年から、「普通型コンバイン」を追加。

7. 農産物の生産額

作物	平成20年度実績			平成21年度実績		
	作付面積	生産量	生産額	作付面積	生産量	生産額
総数	3,547.6	137,393.9	13,826,322	3,585.7	137,529.1	15,325,914
食糧作物	590.7	12,036.4	576,865	549.7	10,710.5	527,395
水稲	79.5	350.4	65,051	85.9	400.2	74,444
陸稲	2.0	4.2	727	0.0	0.0	0
麦類	8.7	9.5	1,982	8.0	10.8	1,982
ソバ	10.8	4.9	917	10.8	8.0	1,601
でん粉用甘しょ	296.1	6,777.3	229,298	265.0	5,938.6	201,047
焼酎用甘しょ	139.6	3,690.1	212,291	121.0	3,153.0	181,728
加工用甘しょ	54.0	1,200.0	66,599	59.0	1,199.9	66,593
その他	0.0	0.0	0	0.0	0.0	0
根菜類	365.8	7,670.1	905,742	352.2	6,982.2	682,327
バレイショ	75.7	1,431.0	134,780	64.6	1,213.8	140,182
大根	23.6	790.6	61,388	24.3	867.2	67,684
人参	57.5	2,510.0	223,205	47.6	1,904.0	161,312
里いも	10.0	148.5	25,797	9.5	151.0	20,838
青果用甘しょ	191.0	2,643.5	427,898	197.0	2,675.2	254,216
ラッキョ	5.8	100.5	20,814	4.9	82.0	18,040
その他	2.2	46.0	11,860	4.6	89.0	20,055
葉菜類	458.1	16,377.5	1,341,422	469.2	16,082.9	1,506,579
キャベツ	250.0	10,120.0	647,760	235.0	8,970.0	693,660
グリーンボール	80.7	2,572.4	246,863	112.0	3,544.0	289,672
レタス	87.0	2,740.0	330,280	84.0	2,651.0	364,184
その他	40.4	945.1	116,519	38.2	917.9	159,063
果菜類	630.1	10,395.3	3,656,787	705.5	12,084.5	4,029,556
すいか	30.9	978.1	113,609	26.4	1,019.5	149,907
メロン	1.9	65.3	19,794	12.0	294.4	67,043
かぼちゃ	349.0	4,997.1	1,093,279	381.1	5,520.6	1,155,705
オクラ	223.1	3,359.3	2,160,211	254.7	3,670.0	2,243,294
トマト	4.3	208.5	45,105	10.7	843.0	210,165
にがうり	3.5	60.5	14,082	3.4	61.5	18,053
その他	17.4	726.5	210,707	17.2	675.5	185,389
豆類	433.0	4,703.2	2,343,334	443.6	5,272.1	2,761,624
実えんどう	77.7	871.6	453,293	58.9	682.3	370,630
ソラマメ	245.7	2,705.3	1,161,394	233.4	2,907.2	1,236,290
スナップえんどう	71.4	839.5	591,994	113.6	1,424.0	999,902
いんげん	16.8	126.2	61,891	14.5	106.6	78,992
枝豆	18.1	130.6	41,007	18.4	105.4	30,988
その他	3.3	30.0	33,755	4.8	46.6	44,822

作物	平成20年度実績			平成21年度実績		
	作付面積	生産量	生産額	作付面積	生産量	生産額
花き観葉	173.2	41,342.8	4,407,035	155.0	40,830.6	5,301,227
切花類	81.7	25,918.8	1,109,747	78.4	24,845.0	1,118,769
枝物類	0.4	268.0	12,058	0.8	218.0	9,810
観葉類	74.8	4,598.0	2,481,782	60.2	5,937.6	3,449,420
球根類	5.0	2,600.0	39,000	3.6	1,872.0	28,080
花木類	2.1	16.9	109,033	2.5	16.9	106,033
その他	9.2	7,941.1	655,415	9.5	7,941.1	589,115
果樹	60.4	792.2	345,035	50.6	625.0	228,927
早生温州	1.0	18.0	1,469	0.1	1.8	0
ぽんかん	23.0	356.0	63,572	20.0	300.0	48,900
たんかん	8.0	160.0	35,520	8.0	144.0	19,008
びわ	16.0	126.3	114,603	8.2	51.7	23,350
その他	12.4	131.9	129,871	14.3	127.5	137,669
工芸作物	71.4	296.9	246,952	73.0	393.0	288,279
茶	21.7	16.8	20,183	21.8	16.9	20,242
たばこ	41.4	123.1	217,923	39.7	126.0	256,376
その他	8.3	157.0	8,846	11.5	250.2	11,661
飼料作物	646.4	43,770.5	—	673.0	44,548.2	—
緑肥作物	117.5	—	—	113.7	—	—
その他	1.0	9.0	3,150	—	—	—

資料：農政課 単位：ha、トン(観葉花木については千本)、千円
注：作物区分の変更に伴い、平成19年度の数値を一部訂正

8. 家畜・家きん飼養戸数、飼養頭羽数、生産量及び生産額 (各年2月1日現在)

区分	平成20年実績				平成21年実績			
	飼養戸数	飼養頭羽数	生産量	生産額	飼養戸数	飼養頭羽数	生産量	生産額
総数	214	621,030	—	12,404,503	200	586,376	—	10,490,748
乳用牛	3	109	—	51,534	3	94	—	49,364
牛乳	—	—	542.0	49,508	—	—	476.3	47,209
子畜生産	—	—	37.0	1,568	—	—	54.0	1,828
枝肉	—	—	1.4	458	—	—	1.2	327
肉用牛	168	28,463	—	7,030,462	155	29,679	—	6,119,501
子畜生産	—	—	2,945.0	844,683	—	—	2,840.0	713,557
枝肉	—	—	4,302.2	6,185,779	—	—	3,774.2	5,405,944
豚	30	45,422	—	4,429,091	30	41,193	—	3,496,236
子畜生産	—	—	8,910.0	213,847	—	—	9,961.0	239,069
枝肉	—	—	7,450.0	4,215,243	—	—	6,964.1	3,257,167
卵用鶏	4	37,336	427.4	215,637	4	37,892	409.7	214,630
肉用鶏	9	509,700	4,236.4	677,779	8	477,518	4,321.7	611,017

資料：農政課 単位：戸、頭・羽、トン(子畜生産については頭)、千円

9. 農業集落別販売農家数・販売農家人口・農業就業人口及び経営耕地面積

集落名	販売農家数				自給的 農家数	販売農家人口		
	総数	専業	第1種兼業	第2種兼業		総数	男	女
総数	1,725	1,172	253	300	760	5,088	2,553	2,535
宮之前	34	26	6	2	2	115	58	57
狩集	1	—	—	1	2	3	2	1
垂門	23	15	6	2	6	58	30	28
久保	36	32	1	3	17	83	41	42
永嶺	4	4	—	—	—	9	4	5
白山	3	3	—	—	2	7	4	3
水迫	21	19	2	—	—	46	23	23
十石	8	6	—	2	1	23	9	14
外城市	3	2	1	—	2	10	3	7
宮ヶ浜	—	—	—	—	3	—	—	—
大当	4	2	1	1	1	9	5	4
大園原	3	2	1	—	4	11	5	6
上吹越	16	11	3	2	5	40	17	23
下吹越	44	32	6	6	14	122	66	56
尾掛	20	16	3	1	26	40	20	20
中川	13	12	—	1	6	38	22	16
道下	9	4	3	2	2	26	12	14
道下東	4	3	1	—	1	12	8	4
道下上	11	10	—	1	8	25	13	12
中福良	2	1	1	—	1	4	3	1
道上	14	8	2	4	4	35	19	16
田之畑	19	17	2	—	5	43	20	23
温湯	13	7	4	2	9	37	17	20
松ヶ窪	—	—	—	—	8	—	—	—
木之下	2	2	—	—	5	4	2	2
宮	—	—	—	—	11	—	—	—
二月田	6	5	—	1	1	18	11	7
玉利	8	6	—	2	6	23	11	12
五郎ヶ岡	9	5	4	—	1	37	18	19
弥次ヶ湯	5	4	1	—	1	13	6	7
田良	1	—	1	—	—	3	1	2
北十町	3	2	—	1	10	8	4	4
南十町	1	—	1	—	8	2	1	1
南迫田	4	4	—	—	1	10	6	4
柳田	5	4	—	1	9	19	11	8
高野原	2	1	1	—	3	5	3	2
中小路	5	4	—	1	7	14	6	8
小田	3	3	—	—	2	8	3	5
片野田	5	2	—	3	1	15	5	10
丈六・大渡	2	2	—	—	2	5	3	2
下里	13	10	1	2	4	30	15	15

資料：農業センサス

注：この表の「集落」は、農林業センサスにおける調査区としての「農業集落」であって、行政区

(平成17年2月1日現在)

農業就業人口			経営耕地面積				集落名
総数	男	女	総数	田	畑	樹園地	
3,927	2,067	1,860	201,920	13,864	181,748	6,308	
88	45	43	2,271	-	2,271	-	宮之前
3	2	1	29	-	29	-	狩集
41	23	18	1,036	-	1,036	-	垂門
70	34	36	2,034	12	2,022	-	久保
9	4	5	398	-	398	-	永嶺
7	4	3	160	-	160	-	臼山
43	22	21	1,205	-	1,205	-	水迫
18	9	9	432	-	422	10	十石
7	3	4	368	-	368	-	外城市
-	-	-	-	-	-	-	宮ヶ浜
8	5	3	125	-	125	-	大当
7	3	4	145	40	105	-	大園原
31	16	15	1,128	10	1,118	-	上吹越
94	51	43	4,283	71	4,162	50	下吹越
36	18	18	907	10	897	-	尾掛
25	16	9	841	60	781	-	中川
20	11	9	517	30	487	-	道下
10	7	3	364	22	342	-	道下東
22	11	11	1,396	65	1,241	90	道下上
3	2	1	59	-	-	59	中福良
28	15	13	860	-	788	72	道上
40	19	21	1,037	30	998	9	田之畑
30	16	14	597	-	481	116	温湯
-	-	-	-	-	-	-	松ヶ窪
4	2	2	73	-	73	-	木之下
-	-	-	-	-	-	-	宮
12	7	5	608	17	105	486	二月田
18	9	9	416	-	381	35	玉利
22	12	10	703	30	160	513	五郎ヶ岡
12	6	6	446	-	111	335	弥次ヶ湯
2	1	1	45	-	-	45	田良
7	3	4	110	-	92	18	北十町
2	1	1	14	-	14	-	南十町
8	5	3	180	-	180	-	南迫田
10	5	5	272	-	272	-	柳田
3	2	1	90	-	-	90	高野原
11	6	5	186	-	95	91	中小路
6	3	3	180	-	180	-	小田
9	5	4	272	-	272	-	片野田
4	3	1	170	-	164	6	丈六・大渡
26	14	12	465	15	336	114	下里

とは必ずしも一致しない。

集落名	販 売 農 家 数				自給的 農家数	販 売 農 家 人 口		
	総 数	専 業	第1種兼業	第2種兼業		総 数	男	女
向 吉	3	1	-	2	12	11	7	4
迫中・迫南	2	2	-	-	2	5	3	2
迫 北	4	1	3	-	-	11	5	6
大牟礼全	1	1	-	-	2	5	3	2
湯之里	8	6	1	1	-	24	11	13
潟口・潟山	4	3	-	1	-	9	5	4
摺ヶ浜全	-	-	-	-	1	-	-	-
湊 全	1	1	-	-	2	3	2	1
麓 上	2	1	1	-	4	5	2	3
麓 下	3	2	1	-	7	7	3	4
浜 西	5	3	2	-	14	13	7	6
浜 東	5	1	-	4	18	18	7	11
岩本中	3	2	1	-	17	13	6	7
岩本東	17	12	1	4	1	38	20	18
上 東	2	2	-	-	4	8	2	6
上 西	4	3	1	-	10	14	8	6
瀬崎上	-	-	-	-	2	-	-	-
瀬崎下	5	2	1	2	2	12	5	7
小牧東	5	1	2	2	7	12	8	4
小牧中	4	2	-	2	6	10	5	5
小牧西	7	5	1	1	17	18	10	8
戸 迫	1	1	-	-	1	2	1	1
畠久保	4	3	1	-	4	11	7	4
鳥 山	3	3	-	-	1	7	3	4
渡 瀬	12	9	-	3	4	29	14	15
細田東前	10	10	-	-	14	26	14	12
細田東後	19	16	2	1	5	42	20	22
細 田 西	26	21	2	3	3	58	26	32
永 吉	27	23	3	1	11	61	26	35
下 門	21	13	3	5	16	53	29	24
堀 切 園	11	6	4	1	3	33	15	18
仮 屋	32	18	7	7	7	70	38	32
大 迫	10	8	-	2	6	21	10	11
中 浜	10	8	2	-	4	20	10	10
石 嶺	26	21	3	2	16	83	38	45
池 崎	1	1	-	-	31	2	1	1
新永吉	-	-	-	-	18	-	-	-
愛宕下	17	15	2	-	3	52	29	23
中小路	11	9	1	1	2	48	24	24
後馬場上	12	9	2	1	2	42	20	22
後馬場下	1	1	-	-	1	6	3	3
福元東	11	7	2	2	-	34	15	19

資料：農業センサス

注：この表の「集落」は、農林業センサスにおける調査区としての「農業集落」であって、行政区

(平成17年2月1日現在)

農業就業人口			経営耕地面積				集落名
総数	男	女	総数	田	畑	樹園地	
11	7	4	77	-	77	-	向吉
4	2	2	332	-	332	-	迫中・迫南
7	4	3	284	-	59	225	迫北
3	2	1	20	-	20	-	大牟礼全
19	10	9	705	-	705	-	湯之里
9	5	4	335	-	295	40	潟口・潟山
-	-	-	-	-	-	-	摺ヶ浜全
3	2	1	119	-	119	-	湊全
5	2	3	53	-	53	-	麓上
6	3	3	244	-	244	-	麓下
13	7	6	300	-	300	-	浜西
11	5	6	177	-	177	-	浜東
12	6	6	810	-	810	-	岩本中
33	19	14	812	-	812	-	岩本東
6	2	4	530	-	530	-	上東
10	5	5	949	-	945	4	上西
-	-	-	-	-	-	-	瀬崎上
10	5	5	240	30	160	50	瀬崎下
11	7	4	365	-	316	49	小牧東
9	4	5	151	12	139	-	小牧中
18	10	8	643	57	576	10	小牧西
2	1	1	20	-	20	-	戸迫
10	6	4	2,270	180	2,090	-	畠久保
6	3	3	326	-	326	-	鳥山
24	12	12	459	15	444	-	渡瀬
21	11	10	568	34	534	-	細田東前
36	17	19	1,139	39	1,094	6	細田東後
51	22	29	1,331	62	1,239	30	細田西
50	22	28	2,079	376	1,703	-	永吉
43	23	20	1,943	42	1,821	80	下門
20	12	8	1,393	951	442	-	堀切園
66	37	29	4,125	1,356	2,049	720	仮屋
20	10	10	744	90	459	195	大迫
20	10	10	378	-	378	-	中浜
64	30	34	4,025	144	3,611	270	石嶺
2	1	1	112	82	30	-	池崎
-	-	-	-	-	-	-	新永吉
39	23	16	2,486	-	2,486	-	愛宕下
28	13	15	1,365	-	1,365	-	中小路
30	14	16	1,099	-	1,099	-	後馬場上
2	1	1	130	-	130	-	後馬場下
23	11	12	1,509	-	1,509	-	福元東

とは必ずしも一致しない。

集落名	販 売 農 家 数				自給的 農家数	販 売 農 家 人 口		
	総 数	専 業	第1種兼業	第2種兼業		総 数	男	女
中 村	6	2	3	1	3	24	9	15
天 神 下	5	4	-	1	1	15	8	7
岩 下	12	9	1	2	2	45	23	22
町	4	3	1	-	-	8	6	2
成 川 浜	-	-	-	-	-	-	-	-
中 野	1	1	-	-	-	2	1	1
永 田	7	7	-	-	2	14	8	6
神 方 下	15	10	1	4	2	41	20	21
神 方 上	3	2	1	-	1	6	3	3
下 原 上	8	7	-	1	4	17	9	8
前 菌 上	7	6	1	-	-	13	7	6
前 菌 下	13	10	2	1	6	33	18	15
前 原	2	2	-	-	-	2	2	-
山 神	-	-	-	-	1	-	-	-
川 口	5	4	1	-	2	16	8	8
井 手 下	8	5	2	1	4	20	12	8
井 手 前	11	6	3	2	1	48	25	23
井 手 上	7	5	1	1	1	15	8	7
森 松	7	7	-	-	-	19	8	11
鰻	3	1	2	-	3	16	6	10
谷 村	20	18	1	1	7	64	34	30
小 川 東	19	12	5	2	3	59	28	31
小 川 中	8	7	-	1	-	22	10	12
小 川 西	18	14	2	2	1	51	29	22
浜 西 道	18	15	2	1	2	74	35	39
野 東	-	-	-	-	-	-	-	-
浜 東	39	30	7	2	4	130	64	66
田 上	21	16	-	5	3	54	26	28
西 村	21	11	3	7	5	64	34	30
上 出	11	7	3	1	2	30	16	14
平 原	15	13	1	1	1	36	19	17
迫 春	3	1	1	1	1	11	4	7
	5	3	2	-	-	13	7	6
徳 光	25	23	2	-	9	63	32	31
大 石	20	16	3	1	2	47	26	21
岡 西	13	10	3	-	2	33	14	19
岡 東	11	10	1	-	-	31	15	16
野 元	23	18	3	2	-	59	30	29
清 水	4	4	-	-	-	5	2	3
今 村	6	5	1	-	3	15	8	7
中 央	16	13	3	-	-	45	25	20
東 上	11	7	2	2	2	35	18	17

資料：農業センサス

注：この表の「集落」は、農林業センサスにおける調査区としての「農業集落」であって、行政区

(平成17年2月1日現在)

農業就業人口			経営耕地面積				集落名
総数	男	女	総数	田	畑	樹園地	
17	8	9	1,188	-	1,188	-	中村
11	7	4	617	-	617	-	天神下
34	18	16	1,941	-	1,941	-	岩下
7	5	2	251	-	251	-	町
-	-	-	-	-	-	-	成川浜
2	1	1	100	-	100	-	中野
14	8	6	1,400	104	1,296	-	永田
31	17	14	1,462	84	1,378	-	神方下
6	3	3	114	15	99	-	神方上
14	8	6	461	64	397	-	下原上
13	7	6	513	-	513	-	前菌上
26	14	12	1,003	50	953	-	前菌下
2	2	-	106	19	87	-	前原
-	-	-	-	-	-	-	山神
14	8	6	638	-	638	-	川口
13	9	4	735	20	715	-	井手下
31	16	15	2,709	30	2,679	-	井手下
15	8	7	503	-	503	-	井手上
13	6	7	602	80	522	-	井森松
13	6	7	767	80	647	40	鰻
49	27	22	3,864	331	3,468	65	谷村
43	22	21	2,432	76	2,356	-	小川東
17	9	8	1,038	-	1,038	-	小川中
45	27	18	2,498	71	2,427	-	小川西
53	25	28	3,781	-	3,781	-	浜野西
-	-	-	-	-	-	-	道東
99	50	49	8,080	-	8,080	-	浜東
43	24	19	2,798	15	2,783	-	田上
49	25	24	2,511	-	2,511	-	西村
23	13	10	2,129	-	2,030	99	上村
34	18	16	1,349	-	1,349	-	平出
8	3	5	270	-	270	-	迫
13	7	6	411	5	406	-	春
53	29	24	2,971	-	2,971	-	徳光
44	24	20	2,860	-	2,825	35	大石
26	13	13	1,858	-	1,858	-	岡西
23	11	12	2,866	-	2,866	-	岡東
52	28	24	3,599	-	3,583	16	野元
5	2	3	350	-	350	-	清水
15	8	7	915	-	915	-	今村
34	21	13	3,378	-	3,378	-	中央
23	13	10	1,363	10	1,353	-	東上

とは必ずしも一致しない。

集落名	販 売 農 家 数				自給的 農家数	販 売 農 家 人 口		
	総 数	専 業	第1種兼業	第2種兼業		総 数	男	女
東 下	10	6	2	2	3	34	15	19
中 組	14	5	4	5	5	58	26	32
寺 村	15	12	1	2	3	41	20	21
市 山 東	12	10	-	2	3	27	15	12
市 山 西	24	17	3	4	6	67	33	34
尾 下	11	7	2	2	9	26	13	13
鎮 守	-	-	-	-	3	-	-	-
松 原	3	2	-	1	5	8	3	5
蛭 子	-	-	-	-	4	-	-	-
川 尻 上	1	1	-	-	-	4	1	3
川 尻 東	4	2	-	2	3	13	5	8
川 尻 中	2	-	-	2	1	10	5	5
川 尻 北	5	2	3	-	4	12	5	7
川 尻 西	3	3	-	-	1	8	3	5
谷 村	26	9	4	13	20	91	45	46
御 鍵	10	2	2	6	7	31	16	15
下 吉	21	7	6	8	9	89	44	45
東 田 中	17	10	2	5	3	63	30	33
西 田 中	11	4	4	3	1	36	20	16
加 治	11	4	2	5	2	36	20	16
上 手	22	9	4	9	4	80	39	41
西 元	25	16	2	7	7	74	33	41
東 荒 田	30	21	3	6	4	106	50	56
西 荒 田	24	12	5	7	13	87	50	37
苙 口	13	6	2	5	5	40	23	17
玉 井	6	2	-	4	6	17	10	7
中 組	3	2	-	1	2	8	3	5
東 開 聞	2	-	-	2	4	10	6	4
西 開 聞	9	4	1	4	5	28	11	17
松 原 田	15	5	3	7	10	57	28	29
上 脇	18	15	1	2	1	52	26	26
中 脇	12	9	1	2	4	41	22	19
下 脇	18	14	2	2	4	46	27	19
塩 屋	4	4	-	-	1	16	7	9
入 野	12	7	2	3	5	39	23	16
道 地	23	7	1	15	8	83	37	46
物 袋	22	8	4	10	7	78	41	37
上 野 東	21	12	3	6	2	83	39	44
上 野 中	19	11	6	2	5	63	34	29
上 野 西	47	22	13	12	10	185	99	86

資料：農業センサス

注：この表の「集落」は、農林業センサスにおける調査区としての「農業集落」であって、行政区域

(平成17年2月1日現在)

農業就業人口			経営耕地面積				集落名
総数	男	女	総数	田	畑	樹園地	
22	12	10	1,158	-	1,158	-	東下
34	19	15	3,325	-	3,325	-	中組
34	17	17	1,795	9	1,786	-	寺村
23	13	10	1,199	-	1,199	-	市山東
52	28	24	2,657	-	2,657	-	市山西上
25	13	12	799	87	712	-	尾下
-	-	-	-	-	-	-	鎮守
7	3	4	155	-	155	-	松原
-	-	-	-	-	-	-	蛭子
2	1	1	200	-	200	-	川尻上
8	4	4	297	12	260	25	川尻東
5	2	3	100	-	100	-	川尻中
10	5	5	217	12	190	15	川尻北
5	2	3	218	-	218	-	川尻西
69	35	34	3,642	740	2,892	10	谷村
24	12	12	1,021	241	670	110	御鍵
62	31	31	2,925	507	2,385	33	下吉
45	23	22	3,239	520	2,719	-	東田中
28	16	12	2,138	302	1,836	-	西田中
27	17	10	1,332	225	1,107	-	加治
57	28	29	2,728	316	2,162	250	上手
54	30	24	3,547	623	2,924	-	西元
83	41	42	6,708	566	6,142	-	東荒田
59	34	25	4,040	627	3,413	-	西荒田
34	20	14	1,554	587	967	-	笠口
16	9	7	300	113	187	-	玉井
6	3	3	667	40	627	-	中組
4	2	2	80	59	21	-	東開聞
21	9	12	1,240	143	1,097	-	西開聞
41	21	20	3,006	532	2,465	9	松原田
40	21	19	1,636	126	1,493	17	上脇
31	16	15	1,435	102	1,333	-	中脇
43	24	19	2,274	133	2,134	7	下脇
8	4	4	481	29	452	-	塩屋
27	15	12	1,374	317	1,010	47	入野
58	31	27	2,182	375	1,683	124	道地
49	24	25	2,753	227	1,195	1,331	物袋
55	27	28	3,576	240	3,295	41	上野東
47	27	20	2,445	250	2,135	60	上野中
132	72	60	7,977	868	6,953	156	上野西

単位：a

とは必ずしも一致しない。

10. 松くい虫薬剤による防除実績

年 度	空 散 面 積	事 業 費	国・県補助金	事業主負担	補 助 率
平成 9年度	791	50,575	40,531	10,043	80.1
10	745	47,706	38,438	9,268	80.6
11	743	48,073	38,358	9,715	79.8
12	729	47,334	37,682	9,652	79.6
13	719	46,671	37,228	9,443	79.8
14	674	29,869	25,077	4,792	84.0
15	674	30,011	25,190	4,821	83.9
16	575	21,391	17,705	3,686	82.8
17	512	19,001	16,205	2,796	85.2
18	512	18,764	16,155	2,609	86.0
19	502	20,284	16,971	3,313	83.6
20	502	18,732	14,769	3,963	78.8
21	412	16,694	13,461	3,233	80.6

資料：農政課（旧3市町計）

単位:ha、千円、%

11. 松くい虫立木駆除実績

年 度	駆 除 立 木	事 業 費	国・県補助金	事業主負担	補 助 率
平成 9年度	1,425	18,156	13,262	4,894	73.0
10	670	9,248	5,958	3,290	64.4
11	285	3,787	2,754	1,033	72.7
12	278	3,714	2,768	946	74.5
13	200	3,221	2,215	1,006	68.8
14	170	2,715	2,010	705	74.0
15	175	3,329	2,622	707	78.8
16	231	4,354	3,244	1,110	74.5
17	249	4,956	3,812	1,144	76.9
18	339	6,442	5,342	1,100	82.9
19	579	10,379	8,532	1,847	82.2
20	803	14,044	10,268	3,776	73.1
21	973	17,090	13,380	3,710	78.3

資料：農政課（旧3市町計）

単位:ha、千円、%

12. 所有形態別林野面積

(各年3月31日現在)

年	総数	国有林	県有林	市有林	私有林
平成14年	5,732	688	14	175	4,855
15	5,732	688	14	175	4,855
16	5,732	688	14	175	4,855
17	5,817	691	15	194	4,917
18	5,750	692	15	159	4,883
19	5,750	692	15	159	4,883
20	5,750	692	15	159	4,883

資料：鹿児島県統計年鑑（旧3市町計）

単位：ha

13. 公私有林面積

(各年4月1日現在)

年	総数	樹林地					竹林	伐跡	採地	未立地	更新 困難地	その他
		針葉樹		広葉樹		特殊 樹林						
		人工林	天然林	人工林	天然林							
平成14年	4,962	3,722	50	27	1,072	1	28	3	46	14	—	
15	4,962	3,722	50	27	1,072	1	28	3	46	14	—	
16	5,059	3,430	29	28	1,434	1	39	1	81	16	—	
17	5,059	3,430	29	28	1,434	1	39	1	81	16	—	
18	5,058	3,430	29	28	1,434	1	38	1	81	16	—	
19	5,058	3,430	29	28	1,434	1	38	1	81	16	—	
20	5,058	3,430	29	28	1,434	1	38	1	80	16	—	

資料：鹿児島県統計年鑑（旧3市町計）

単位：ha

注：四捨五入の関係で総数と内訳は一致しない。

14. 公私有林造林面積

(各年3月31日現在)

年	総数	まつ	すぎ	ひのき	その他
平成14年	2	0	2	0	0
15	3	0	1	0	0
16	3	0	2	0	1
17	1	0	1	0	0
18	1	0	0	1	0
19	3	0	2	0	1
20	5	0	2	0	3

資料：鹿児島県統計年鑑（旧3市町計）

単位：ha

注：四捨五入の関係で総数と内訳は一致しない。

15. 認定農業者の営農類型別内訳

年 度	営 農 類 型											
	総 数	花 き	観 葉	穀 物 (米、麦等)	野 菜	果 樹	工 芸 (茶たばこ)	肉用牛	養 豚	鶏	酪 農	その他
平成18年度	376	67	28	2	156	17	22	60	17	5	2	0
19	407	66	29	2	184	18	23	63	17	3	2	0
20	400	61	27	1	193	16	20	57	19	4	2	0
21	416	59	26	2	212	16	20	55	19	4	2	1

資料：農政課

16. 農地移動の状況

区 分	農 地 法 第 3 条					農業経営基盤強化促進法	
	許可件数	許 可 面 積			設定件数	設定面積	
		総数	田	畑			
平成20年	74	97,115	6,746	90,369	207	359,550	
平成21年	76	91,810	5,363	86,447	451	712,115	
所有権移転	76	91,810	5,363	86,447	43	85,236	
自作地	76	91,810	5,363	86,447	43	85,236	
有償	43	28,366	647	27,719	43	85,236	
無償	33	63,444	4,716	58,728	-	-	
賃借権	-	-	-	-	168	247,588	
設定	-	-	-	-	168	247,588	
移転	-	-	-	-	-	-	
使用賃借権	-	-	-	-	240	379,291	
設定	-	-	-	-	240	379,291	
移転	-	-	-	-	-	-	
その他	-	-	-	-	-	-	

資料：農業委員会事務局

単位：㎡

注：表中「その他」は、地上権、永小作権、質権若しくはその他の使用及び収益を目的とする権利の設定・移転を示す。

17. 農地転用の状況

年次	総 数		宅地に転用		公共用地に転用		道路に転用		山林に転用		その他	
	件数	面積	件数	面積	件数	面積	件数	面積	件数	面積	件数	面積
平成15年	183	1,354	80	357	1	1	16	36	22	237	64	723
16	158	967	72	214	-	-	5	7	12	117	69	629
17	221	1,004	74	233	1	5	76	101	20	208	50	457
18	225	965	72	310	-	-	82	77	-	-	71	578
19	134	1,033	61	244	-	-	41	21	-	-	32	768
20	125	565	59	286	-	-	39	25	1	16	26	238
21	119	648	37	200	1	3	45	80	1	5	35	360

資料：農業委員会事務局

単位：a

注：平成17年までは、旧3市町の計

7. 水産業

1. 経営組織別経営体数

(平成20年11月1日現在)

漁業地区	総数	個人	会社	漁業協同組合	漁業生産組合	協同経営	公官庁学校試験場
総数	152	120	16	1	—	15	—
指宿市	36	32	1	—	—	3	—
岩本川	44	25	10	—	—	9	—
山川	51	44	4	—	—	3	—
開聞	21	19	1	1	—	—	—

資料：2008年漁業センサス

注：海面漁業経営体のみ

2. 自営漁業の専業別経営体数

(平成20年11月1日現在)

漁業地区	総数	専業	兼業		兼業経営体数
			漁業が主	漁業が従	
総数	115	49	26	40	66
指宿市	31	17	7	7	14
岩本川	26	5	10	11	21
山川	36	20	6	10	16
開聞	22	7	3	12	15

資料：2008年漁業センサス

3. 性別・年齢別漁業就業者数

(平成20年11月1日現在)

性別及び漁業地区	総数	15～	20～	25～	30～	35～	40～	45～	50～	55～	60～	65才
		19才	24才	29才	34才	39才	44才	49才	54才	59才	64才	以上
総数	総数	264	6	9	14	8	13	14	38	34	37	91
	指宿市	70	—	2	3	3	6	5	8	6	13	24
	岩本川	55	1	2	3	—	4	1	10	7	11	16
	山川	81	4	2	6	3	—	5	12	10	9	30
	開聞	58	1	3	2	2	3	3	8	11	4	21
男子	総数	251	6	9	14	8	13	14	38	33	33	83
	指宿市	66	—	2	3	3	6	5	8	6	11	22
	岩本川	52	1	2	3	—	4	1	10	7	10	14
	山川	78	4	2	6	3	—	5	12	10	8	28
	開聞	55	1	3	2	2	3	3	8	10	4	19
女子	総数	13	—	—	—	—	—	—	—	1	4	8
	指宿市	4	—	—	—	—	—	—	—	—	2	2
	岩本川	3	—	—	—	—	—	—	—	—	1	2
	山川	3	—	—	—	—	—	—	—	—	1	2
	開聞	3	—	—	—	—	—	—	—	1	—	2

資料：2008年漁業センサス

4. 総トン数・総馬力数・漁船規模別隻数

(平成20年11月1日現在)

漁業地区	漁船総隻数	無動力船隻数	船外機付船隻数	動力船隻数								総トン数	総馬力数
				総数	1t未満	1～3	3～5	5～10	10～20	20～30	30t以上		
総数	190	3	50	137	23	37	45	13	17	2	—	888.06	11,157
指宿市	55	—	21	34	3	8	17	6	—	—	—	156.55	2,422
岩本川	55	1	10	44	9	9	4	4	16	2	—	384.64	3,727
山川	53	2	8	43	5	17	17	3	1	—	—	256.73	3,836
開聞	27	—	11	16	6	3	7	—	—	—	—	90.14	1,172

資料：2008年漁業センサス

5. 内水面養殖方法別経営体数及び面積

(平成 20 年 11 月 1 日現在)

総 数		池 中 養 殖						た め 池		網 い け す	
		止 水 式		循 環 式		流 水 式		養 殖		養 殖	
経営体数	面 積	経営体数	面 積	経営体数	面 積	経営体数	面 積	経営体数	面 積	経営体数	面 積
6	381	2	175	-	-	4	206	-	-	-	-

資料：2008 年漁業センサス

単位：a

6. 水産物の生産額

区 分	平 成 2 0 年 度		平 成 2 1 年 度	
	数 量	金 額	数 量	金 額
総 額	52,675,614	23,409,721	61,223,375	22,128,323
魚 類 等 取 扱 高	39,699,379	7,963,327	47,537,799	7,078,052
き び な ご	137	64	62	26
キ ス	1,951	1,664	12	11
ま ぐ ろ 類	6,817,199	1,234,422	8,616,171	1,434,303
か つ お 類	32,105,258	6,321,880	38,325,304	5,285,954
か じ き 類	628	262	718	514
さ ば 類	11,829	5,346	6,815	4,409
ぶ り	192,424	186,820	200,177	194,558
さ め	1,723	54	305	6
た い 類	26,653	23,279	26,053	21,678
あ じ 類	55,982	12,877	34,822	8,286
ヒ ラ メ	2,937	5,740	1,205	2,092
し い ら	51,970	8,306	78,788	15,196
さ わ ら	1,547	542	1,703	711
他 魚 類	64,187	17,661	28,840	11,039
か に 類	1,216	1,293	307	305
え び 類	11,567	13,740	6,306	8,407
い か 類	14,956	15,943	7,694	8,979
た こ 類	12,515	13,163	4,113	4,614
貝 類	1,470	1,542	606	492
海 藻 類	189,046	6,986	122,692	4,953
瀬 魚 類	112,917	82,569	73,826	71,184
他 水 産 物	21,268	9,174	1,281	335
加 工 品	516,339	525,963	196,140	281,459
養 殖	189,553	186,280	185,939	183,954
沖合漁業及び他港水揚高	492,317	196,278	935,668	551,415
か つ お 節	11,552,000	14,044,370	12,224,200	13,752,375
内水面養殖業生産高	226,025	493,503	143,629	281,068
う な ぎ	210,825	487,503	125,849	258,300
こ い	0	0	7,330	15,418
そ の 他	15,200	6,000	10,450	7,350

資料：商工水産課

単位：kg、千円

8. 建設

1. 住宅概況

(平成17年10月1日現在)

住居の種類 住宅の所有関係	世帯数	世帯人員	1世帯 当たり 人員	1世帯 当たり 延べ面積	1人 当たり 延べ面積
				m ²	m ²
一般世帯	19,682	45,027	2.29	—	—
住宅に住む一般世帯	19,287	44,675	2.32	91	39.3
主世帯	19,199	44,481	2.32	91.2	39.4
持ち家	14,624	34,097	2.33	98.8	42.4
公営・都市機構・ 公社の借家	1,010	2,665	2.64	58.3	22.1
民営の借家	3,005	6,690	2.23	63.8	28.7
給与住宅	560	1,029	1.84	67.7	36.8
間借り	88	194	2.20	45.7	20.7
住宅以外に住む一般世帯	395	352	0.89	—	—

資料：国勢調査（旧3市町の合計及び平均値）

2. 住宅の建て方別世帯状況

(平成17年10月1日現在)

住宅の建て方	住宅に住 む主世帯数	住宅に住 む主 世帯人員	1世帯 当たり 人員	1世帯 当たり 延べ面積	1人 当たり 延べ面積
				m ²	m ²
総数	19,287	44,675	2.32	91.0	39.2
一戸建	16,792	39,459	2.36	95.1	40.4
長屋建	501	989	1.99	45.8	23.1
共同住宅	1,974	4,172	2.12	56.8	26.8
1・2階建	913	1,753	1.92	55.1	28.6
3～5階建	1,041	2,382	2.29	55.7	24.3
6～10階建	0	0	—	0.0	—
11階建以上	20	37	1.85	62.6	33.8
その他	20	55	2.75	91.9	33.4

資料：国勢調査（旧3市町の合計及び平均値）

3. 住宅の建て方、住宅の所有関係別住宅に住む一般世帯数及び一般世帯人員

(平成17年10月1日現在)

区分	住宅の所有関係	総数	一戸建	長屋建	共同住宅					その他
					総数	1・2階建	3～5階建	6～10階建	11階建以上	
一般世帯数	住宅に住む一般世帯	19,287	16,792	501	1,974	913	1,041	—	20	20
	主世帯	19,199	16,712	498	1,969	909	1,040	—	20	20
	持ち家	14,624	14,566	7	38	20	7	—	11	13
	公営・都市機構・ 公社の借家	1,010	50	279	681	146	535	—	—	—
	民営の借家	3,005	1,939	178	883	662	214	—	7	5
	給与住宅	560	157	34	367	81	284	—	2	2
	間借り	88	80	3	5	4	1	—	—	—
一般世帯人員	住宅に住む一般世帯	44,675	39,459	989	4,172	1,753	2,382	—	37	55
	主世帯	44,481	39,279	986	4,161	1,743	2,381	—	37	55
	持ち家	34,097	33,947	21	88	51	15	—	22	41
	公営・都市機構・ 公社の借家	2,665	164	608	1,893	416	1,477	—	—	—
	民営の借家	6,690	4,822	309	1,550	1,147	393	—	10	9
	給与住宅	1,029	346	48	630	129	496	—	5	5
	間借り	194	180	3	11	10	1	—	—	—

資料：国勢調査（旧3市町計）

4. 住宅の所有関係別住宅に住む一般世帯数及び一般世帯人員 (平成17年10月1日現在)

延 べ 面 積	住宅に住む 一般世帯	主 世 帯					間借り
		総 数	持ち家	公営・都市機 構・公社の借家	民営の借家	給与住宅	
世 帯 数	19,287	19,199	14,624	1,010	3,005	560	88
0～19㎡	183	175	10	—	55	110	8
20～29	429	414	77	68	225	44	15
30～39	1,126	1,112	345	92	622	53	14
40～49	1,422	1,405	550	97	684	74	17
50～59	1,471	1,464	813	149	412	90	7
60～69	2,296	2,280	1,364	462	354	100	16
70～79	1,560	1,555	1,256	128	147	24	5
80～89	1,708	1,706	1,521	12	158	15	2
90～99	2,498	2,496	2,338	—	145	13	2
100～119	2,482	2,480	2,381	2	82	15	2
120～149	2,793	2,793	2,703	—	82	8	—
150～199	1,105	1,105	1,059	—	34	12	—
200～249	149	149	143	—	5	1	—
250㎡以上	65	65	64	—	—	1	—
世 帯 人 員	44,675	44,481	34,097	2,665	6,690	1,029	194
0～19㎡	190	178	11	—	57	110	12
20～29	611	579	123	103	298	55	32
30～39	1,929	1,906	572	196	1,065	73	23
40～49	2,815	2,771	981	208	1,434	148	44
50～59	3,086	3,069	1,504	368	1,020	177	17
60～69	5,276	5,237	2,669	1,370	961	237	39
70～79	3,421	3,410	2,572	376	401	61	11
80～89	3,712	3,706	3,170	37	466	33	6
90～99	5,772	5,768	5,338	—	395	35	4
100～119	6,098	6,092	5,844	7	210	31	6
120～149	7,960	7,960	7,676	—	262	22	—
150～199	3,186	3,186	3,041	—	218	42	—
200～249	437	437	415	—	18	4	—
250㎡以上	182	182	181	—	—	1	—

資料：国勢調査（旧3市町計）

5. 市営住宅の推移

年 度	総 数	公 営（特定公共賃貸住宅を含む）					
		木 造	簡 平	簡 二	耐 平	耐 二	中 耐
平成18年度	771	27	221	38	11	165	309
19	771	27	221	38	11	165	309
20	771	27	221	38	11	165	309
21	771	27	221	38	11	165	309

資料：建設監理課

単位：戸

6. 県営住宅の推移

年 度	総 数	公 営	特 公 賃
平成 13 年度	272	254	18
14	272	254	18
15	272	254	18
16	272	254	18
17	272	254	18
18	272	254	18
19	272	254	18
20	272	254	18
21	272	254	18

資料：鹿児島県南薩地域振興局建設部指宿支所（旧3市町計）

単位：戸

7. 新築状況（木造）

区 分	平成19年		平成20年		平成21年	
	棟 数	面 積	棟 数	面 積	棟 数	面 積
総 数	199	17,228	154	13,482	141	14,373
専 用 住 宅	127	14,302	111	10,828	101	10,504
併 用 住 宅	0	0	2	346	3	453
旅 館 ・ 料 亭	6	108	0	0	0	0
事 務 所 ・ 銀 行	3	180	0	0	3	358
店 舗	4	314	1	100	6	527
共 同 住 宅	5	919	6	1,208	6	1,891
農 ・ 漁 家 住 宅	0	0	0	0	0	0
倉 庫	1	11	3	58	0	0
附 属 家 族	53	1,394	30	876	22	640
工 場	0	0	0	0	0	0
公 衆 浴 場	0	0	1	66	0	0

資料：税務課

単位：㎡

8. 新築状況（非木造）

区 分	平成19年		平成20年		平成21年	
	棟 数	面 積	棟 数	面 積	棟 数	面 積
総 数	114	36,010	87	15,865	62	19,746
事 務 所 ・ 店 舗	8	15,561	9	6,015	7	5,954
住 宅 ・ ア パ ー ト	22	7,545	15	2,345	22	6,326
工 場 ・ 倉 庫	21	3,403	23	2,866	8	1,245
そ の 他	63	9,501	40	4,639	25	6,221

資料：税務課

単位：㎡

9. 道路の現況

(平成 20 年 4 月 1 日現在)

区 分	路 線 数	実 延 長	舗 装	未 舗 装	舗装率
総 数	914	678,915	644,430	34,484	94.9
国 道	2	32,313	32,313	0	100.0
県 道	12	77,550	77,550	0	100.0
市 道	900	569,052	534,567	34,484	93.9

資料：土木課・鹿児島県南薩地域振興局建設部指宿支所

単位：m、%

注 1：市道については、平成 22 年 4 月 1 日現在

注 2：市道について、通行可能な区間のみの実延長を計上

10. 市道の現況

(平成 22 年 4 月 1 日現在)

区 分	延 長	改 良			舗 装		
		改良済	未改良	改良率	舗 装	未舗装	舗装率
総 数	571,962	486,623	85,339	85.0	534,568	34,484	93.4
1 級市道	86,368	82,565	3,803	95.6	84,586	1,782	97.9
2 級市道	44,096	41,006	3,090	93.0	44,096	0	100.0
そ の 他	441,498	363,052	78,446	82.2	405,886	32,702	91.9

資料：土木課

単位：m、%

11. 橋梁の現況

(平成 22 年 4 月 1 日現在)

区 分	総 数			永 久 橋		
	橋 数	橋 長	面 積	橋 数	橋 長	面 積
総 数	191	2,291.0	...	191	2,291.0	...
国 道	21	502.0	...	21	502.0	...
県 道	30	829.0	...	30	829.0	...
市 道	136	959.0	...	139	959.0	...

資料：土木課・鹿児島県南薩地域振興局建設部指宿支所

単位：m、m²

注 1：市道については、平成 22 年 4 月 1 日現在

12. 用途地域指定面積

(平成 22 年 3 月 31 日現在)

用 途 別	都 市 計 画 区 域 面 積	第 1 種 低 層 住宅専用	第 2 種 低 層 住宅専用	第 1 種 中高層 住宅専用	第 2 種 中高層 住宅専用	第 1 種 住 居	第 2 種 住 居	近 隣 商 業	商 業	準工業	工 業	無指定
		面 積	面 積	面 積	面 積	面 積	面 積	面 積	面 積	面 積	面 積	面 積
面 積	6,736.0	14.0	0.3	233.0	13.6	240.3	52.1	25.4	38.0	15.3	13.0	6,091
総 面 積 に対する割合	100.0	0.21	0.00	3.46	0.20	3.57	0.77	0.38	0.56	0.23	0.19	90.42

資料：都市整備課

単位：ha、%

13. 都市公園

(平成22年3月31日現在)

園数	公園名	所在地	面積	備考
1	摺ヶ浜児童公園	湯の浜六丁目	1,735	
2	湊児童公園	湊二丁目	2,103	
3	隼人松原公園	岩本	2,164	
4	小田墓地公園	十 二 町	12,000	
5	稲荷公園	湊 四 丁目	440	
6	大牟礼児童公園	大牟礼一丁目	1,182	
7	尾建公園	大牟礼一丁目	2,791	
8	湯之里1号公園	大牟礼二丁目	1,861	
9	湯之里2号公園	大牟礼二丁目	784	
10	湯之里3号公園	大牟礼三丁目	875	
11	指宿西公園	十 二 町	10,003	
12	駅西1号公園	十 二 町	2,417	
13	駅西3号公園	十 二 町	1,399	
14	セントラルパーク指宿	湊 二 丁目	13,355	
15	三角浜ポケットパーク	十 町	503	
16	二月田駅前ポケットパーク	十 町	185	
17	指宿駅西口ポケットパーク	十 二 町	733	
18	潟山運動公園	東 方	32,136	
19	三角浜街区公園	十 町	769	
20	指宿橋牟礼川公園	十 二 町	25,212	
21	迫児童公園	湯の浜一丁目	465	
22	丈六児童公園	十 二 町	534	
23	観音崎公園	小 牧	12,136	
24	成川公園	山 川 成 川	11,108	
計			136,890	

資料：都市整備課

単位：㎡

注：都市整備課の資料に基づき平成17年に一部訂正。

14. 土地区画整理

(平成22年3月31日現在)

区分	地区数	施行面積	摘 要
総 数	17	275.2	
組 合	11	151.9	第 1 地 区 (昭和11～昭和23年度) 第 2 地 区 (昭和11～昭和20年度) 第 3 地 区 (昭和11～昭和35年度) 第 4 地 区 (昭和12～昭和27年度) 第 5 地 区 (昭和15～昭和51年度) 泉 都 地 区 (昭和25～昭和26年度) 塩 見 地 区 (昭和29～昭和29年度) 久 保 崎 地 区 (昭和31～昭和32年度) 大 牟 礼 地 区 (昭和35～昭和53年度) 第 1 地区 (開闢地域) (昭和11～昭和13年度) 脇 浦 (開闢地域) (昭和23～昭和24年度)
個 人	1	2.8	十 町 共 同 田 良 (昭和22～昭和29年度)
指 宿 市	4	93.6	湯 之 里 地 区 (昭和46～昭和52年度) 指 宿 駅 西 部 地 区 (昭和54～平成11年度) 湊 地 区 (平成 5～平成27年度予定) 十 町 地 区 (平成11～平成29年度予定)
鹿 児 島 県	1	27.2	戦 災 復 興 地 区 (山 川 地 域) (昭和23～昭和27年度)

資料：都市整備課

単位：ha

注：都市整備課の資料に基づき平成21年に一部訂正。

9. 電気・上下水道

1. 電力の需要状況

年 月	地 区	区 分	総 数	電 灯	電 力
平成21年 3月	指 宿	契約口数	20,785	18,482	2,303
		使用量	12,145,746	4,898,052	7,247,694
	山 川	契約口数	7,242	6,187	1,055
		使用量	3,989,740	1,570,433	2,419,307
	開 聞	契約口数	4,549	4,014	535
		使用量	1,903,925	950,923	953,002
平成22年 3月	指 宿	契約口数	21,024	18,704	2,320
		使用量	12,525,909	4,944,824	7,581,085
	山 川	契約口数	7,140	6,107	1,033
		使用量	3,933,289	1,554,461	2,378,828
	開 聞	契約口数	4,494	3,967	527
		使用量	1,874,409	947,275	927,134

資料：九州電力（株）鹿児島営業所

単位：件、Kwh

注：各月ともに推計値である。

2. 給水人口と給水量

年 度	給水区域 内 人 口	給水戸数	給水人口	給 水 普 及 率	年間給水量 (千 m ³)	1日最大 (m ³)	1日平均 (m ³)
平成20年度	45,537	20,448	45,041	98.9	7,274,030	26,957	19,929
指宿地域	28,936	13,065	28,448	98.3	4,573,030	17,149	12,529
山川地域	10,030	4,522	10,030	100.0	1,847,873	6,814	5,063
開聞地域	6,571	2,861	6,563	99.9	853,127	2,994	2,337
平成21年度	45,171	20,831	44,990	99.6	7,058,798	28,761	19,339
指宿地域	28,808	13,431	28,633	99.4	4,449,711	18,723	12,191
山川地域	9,894	4,534	9,894	100.0	1,759,047	6,504	4,819
開聞地域	6,469	2,866	6,463	99.9	850,040	3,534	2,329

資料：水道課

単位：人、戸、%、m³

3. 口径別給水量

年 度	総 量	13mm	20mm	25mm	40mm	50mm	75mm	100mm
平成20年度	7,274	3,855	720	354	627	698	914	106
指宿地域	4,573	2,355	478	157	385	502	612	84
山川地域	1,848	912	174	153	184	133	274	18
開聞地域	853	588	68	44	58	63	28	4
平成21年度	7,059	3,785	736	337	616	649	846	90
指宿地域	4,450	2,325	475	160	377	464	582	67
山川地域	1,759	876	192	133	176	127	237	18
開聞地域	850	584	69	44	63	58	27	5

資料：水道課

単位：千m³

4. 水道の現況

種 別	設置箇所数	給 水 戸 数	給 水 人 口	年間給水量	年間配水量	
20 年 度	上水道	1	20,448	45,041	7,274	8,312
	地区水道	5	259	552	—	—
	専用水道	5	5	—	—	—
21 年 度	上水道	1	20,732	44,990	7,059	8,113
	地区水道	4	129	245	—	—
	専用水道	5	5	—	—	—

資料：水道課

単位：戸、人、千 m^3

5. 下水道の概況

区 分		全体計画	認可計画	平成20年度末実績	平成21年度末実績	
行政区域面積		14,901	14,901	14,901	14,901	
計画処理区域面積		906	542	542	542	
計画処理区域人口		28,700	12,500	16,972	16,921	
終 末 処 理 場	処 理 方 式	$m^3/日$	標準活性汚泥法	標準活性汚泥法	標準活性汚泥法	標準活性汚泥法
	処 理 能 力	$m^3/日$	12,800	12,800	12,800	12,800
	日平均汚水量	$m^3/日$	6,820	6,711	6,652	6,711
	日最大汚水量	$m^3/日$	10,600	7,572	9,051	7,572
	時間最大汚水量	$m^3/日$	—	—	—	—
	敷地面積	m^2	42,000	42,000	42,000	42,000

資料：都市整備課

単位：ha、人

注：公共下水道は、旧指宿市のみで実施

6. 下水道の各供用開始別水洗化率

年 度	供 用 開 始 面 積	累 計	処 理 区 域 内 人 口 (A)	水 洗 化 人 口 (B)	水 洗 化 率 (B) / (A)
平成14年度	5.23	415.05	11,642	10,211	87.71
15	4.26	419.31	11,751	10,499	89.35
16	6.93	426.24	11,275	10,432	92.52
17	6.63	432.87	11,319	10,453	92.35
18	2.55	435.42	11,421	10,492	91.87
19	0.24	435.66	11,512	10,583	91.93
20	2.27	437.93	11,502	10,702	93.04
21	0.00	437.93	11,483	10,780	93.88

資料：都市整備課

単位：ha、人、%

注1：公共下水道は、旧指宿市のみで実施

注2：都市整備課の資料に基づき平成21年に一部訂正

10. 交通運輸・通信

1. 指宿枕崎線市内各駅延べ乗降客数

年 度	駅 名	薩 摩	宮ヶ浜駅	二月田駅	指宿駅	山川駅	大山駅
		今和泉駅					
平成19年度	乗車人員	204,765	54,750	162,790	264,260	105,850	27,375
	降車人員	206,955	57,305	160,235	267,545	105,120	28,835
	計	411,720	112,055	323,025	531,805	210,970	56,210
20	乗車人員	193,815	50,005	151,475	255,865	91,980	26,645
	降車人員	200,385	51,830	150,745	254,040	92,345	27,375
	計	386,170	93,805	279,590	371,570	157,315	53,655
21	乗車人員	186,880	47,450	141,620	224,475	81,395	24,455
	降車人員	191,625	48,180	140,525	223,380	82,490	24,820
	計	378,505	95,630	282,145	447,855	163,885	49,275

西大山駅	薩摩川尻駅	東開聞駅	開聞駅	入野駅	計
3,650	12,775	9,855	6,570	10,220	862,860
3,650	12,775	10,585	7,665	10,220	870,890
7,300	25,550	20,440	14,235	20,440	1,733,750
4,745	8,760	10,950	8,395	9,490	812,125
5,475	9,125	11,315	9,125	9,490	821,250
9,490	17,885	21,900	16,790	18,615	1,426,785
8,030	9,125	10,585	10,585	7,300	751,900
8,030	9,125	10,950	11,680	7,665	758,470
16,060	18,250	21,535	22,265	14,965	1,510,370

資料：JR九州鹿児島支社

単位：人

2. 市内循環バス「イッシーバス」の利用状況

年 度	乗 車 人 員				
	総 数	小牧・岩本・ 宮ヶ浜線	池田・東方線	尾下・鰻・ 山川港線	開聞・徳光・ 成川線
平成18年度	15,295	8,810	5,286	624	575
19	23,151	9,506	5,654	2,614	5,377
20	26,867	8,991	6,131	3,564	8,181
21	28,637	10,314	6,180	3,461	8,682

資料：商工水産課

注1：尾下・鰻・山川港線および、開聞・徳光・成川線は平成18年1月から運行開始

交・通
運・輸
信

3. 自動車台数

(各年3月末現在)

年	総数	乗用		乗合用	貨物			特種(殊)用	
		普通	小型		普通	小型	被牽引	特種用途	大型特殊
平成13年	20,466	2,342	7,000	107	577	1,085	4	285	108
14	20,922	2,610	6,806	107	584	1,055	3	328	108
15	21,228	2,691	6,687	103	571	1,002	3	335	107
16	21,566	2,784	6,490	102	548	972	3	327	103
17	21,707	2,848	6,321	99	538	954	3	291	104
18	35,941	4,396	9,653	112	906	1,790	13	462	238
19	35,628	4,382	9,392	107	905	1,732	14	463	241
20	35,873	4,339	8,991	100	901	1,654	13	481	239

資料：鹿児島県統計年鑑（平成17年度までは旧指宿市分のみ）

単位：台

注：総数には軽自動車と小型二輪を含む。

4. 軽自動車登録台数

(各年2月28日現在)

年	総数	軽自動車		小型特殊自動車		原動機付自転車			二小型 輪自動車	ミ ニ カ 	軽 三 輪	
		軽二輪	軽四輪		農耕 作業用	その他 のもの	90ccを 超える もの	50ccを 超え90 cc以下 のもの				50cc 以下の もの
			乗用	貨物								
平成18年												
19	24,958	396	9,484	8,559	1,632	188	135	180	4,053	306	23	2
20	25,711	404	10,367	8,538	1,651	189	142	175	3,894	317	32	2
21	25,432	418	10,332	8,366	1,658	198	146	175	3,771	327	39	2
22	25,669	424	10,672	8,275	1,668	198	148	173	3,714	355	40	2

資料：税務課

単位：台

5. 海上輸移出入貨物数量（指宿港）

年次	輸移出				輸移入			
	総数	農水産品	化学工業品	航送車両	総数	農水産品	化学工業品	航送車両
平成13年	679	—	679	—	97	97	—	—
14	600	—	600	—	88	88	—	—
15	597	—	597	—	110	110	—	—
16	20,635	—	585	20,050	18,975	120	—	18,855
17	78,551	—	491	78,060	68,336	106	—	68,230
18	31,666	—	436	31,230	28,840	100	—	28,740
19	42,083	—	453	41,630	40,716	56	—	40,660

資料：鹿児島県統計年鑑

単位：t

6. 山川・根占フェリー「ぶーげんびりあ」の利用状況

年次	乗客			車両				
	大人	小人	合計	乗用車	貨物	バス	二輪	合計
平成18年	57,276	8,875	66,151	28,522	2,871	459	1,947	33,799
19	59,829	8,806	68,635	27,287	2,923	559	2,262	33,031
20	55,189	7,934	63,123	25,020	2,674	585	1,950	30,229
21	46,253	6,513	52,766	20,548	2,358	465	1,883	25,254

資料：商工水産課

7. 郵便施設の状況（各年4月1日現在）

年次	郵便局数			切手売り さばき所	ポスト数	私書箱	
	普通局	特定局	簡易局			設備数	貸与数
平成17年	1	12	10	93	119	22	13
18	1	13	10	92	118	22	13
19	1	13	10	90	117	22	12
20		14	10	…	119	…	…

資料：指宿郵便局・指宿北郵便局・山川郵便局・開聞郵便局（～平成19年）
郵便事業株式会社九州支社・郵便局株式会社九州支社（平成20年）

8. 郵便物取扱件数

年次	普通通常		普通速達		書留通常		普通小包		書留小包	
	引受	配達	引受	配達	引受	配達	引受	配達	引受	配達
平成15年	1,487,049	3,369,834	14,400	32,748	35,602	41,897	12,160	54,058	393	2,302
16	2,657,679	5,479,083	13,995	25,224	19,880	52,420	25,895	67,925	636	2,434
17	1,764,637	5,591,186	10,256	18,094	24,608	57,637	41,244	60,982	2,389	3,232
18	2,042,659	5,561,774	10,106	17,721	26,710	61,460	50,363	62,310	2,420	3,712
19	807,153	…	4,718	…	8,270	…	14,669	…	340	…

資料：郵便事業株式会社九州支社・指宿郵便局・指宿北郵便局・山川郵便局・開聞郵便局

注1：H15年以前は指宿郵便局・指宿北郵便局管内のみ、H16年分から4局の計

注2：H19年は、1～9月までの数値である。

9. 電話施設の状況（各年3月31日現在）

年	地区	一般加入		公衆電話						
		うち I S D N	総数	委託			カード 公衆	局再 掲	内 掲	郵便局 再掲
				赤	青	100円黄				
平成20年	指宿	11,601
	山川	4,799
	開聞	2,934
平成21年	指宿	10,033	869
	山川	4,367	344
	開聞	2,745	134
平成22年	指宿	9,607	778
	山川	4,314	323
	開聞	2,710	130

資料：NTT西日本鹿児島支店

注1：公衆電話については、平成17年度以降資料なし

10. 携帯電話等加入数

（各年6月末現在）

年	平成16年	平成17年	平成18年	平成19年	平成20年	平成21年
携帯電話	902,620	953,563	1,039,749	1,092,088	1,149,467	1,237,913
P H S	25,421	23,944	26,219	25,307

資料：総務省九州総合通信局HP

注：鹿児島県全体の数値である。

11. ブロードバンドサービス契約数

（各年12月末現在）

年	F T T H	D S L	C A T V	F W A
平成18年	64,846	132,175	5,803	75
19	95,574	129,479	5,380	133
20	122,503	120,985	5,642	210
21	147,175	117,478	5,728	139

資料：総務省九州総合通信局HP

注：鹿児島県全体の数値である。

12. テレビ受信契約数

年度	地区	放送受信契約数				衛星受信契約数（再掲）			
		総数	指宿	山川	開聞	総数	指宿	山川	開聞
平成16年度		17,658	11,071	3,958	2,629	4,154	2,661	953	540
17		17,338	4,143
18		17,217	4,197
19		16,957	4,270

資料：鹿児島県統計年鑑

11. 労働・社会保障

1. 一般職業紹介状況

年 度	新 規 求 人 数			新 規 求 職 申 込 数			求 人 倍 率		就 職 件 数		
	総数	男	女	総数	男	女	新規	有効	総数	男	女
平成12年度	2,929	—	—	3,664	1,674	1,990	0.80	0.42	1,002	417	585
13	2,867	—	—	3,846	1,804	2,042	0.75	0.37	1,155	537	618
14	2,755	—	—	3,811	1,916	1,895	0.72	0.38	1,117	496	621
15	1,444	—	—	3,290	1,711	1,579	0.44	0.21	875	512	363
16	1,463	—	—	2,649	1,600	1,049	0.55	0.28	868	521	347
17	3,105	—	—	3,761	1,626	2,135	0.83	0.48	1,479	644	835
18	2,716	—	—	3,752	1,638	2,101	0.72	0.45	1,485	617	865
19	2,852	—	—	3,612	1,582	2,030	0.79	0.48	1,459	567	892
20	3,198	—	—	3,949	1,761	2,188	0.81	0.50	1,937	802	1,135
21	2,930	—	—	4,040	1,917	2,123	0.73	0.41	1,647	721	926

資料：指宿公共職業安定所

単位：人

注1：管内の数字である。新規求人数の総数は男女共用求人を含む。指宿公共職業安定所資料によりパートを含む数値に訂正。学卒は含まない。

注2：求人においては、男女の区別を明示しなくてもよくなったため、総数が一致しないことがある。

注3：平成18年度より、旧喜入町が指宿公共職業安定所の管轄外となっている。

2. 雇用保険受給状況

年 度	適 用 事業所数	被保険者数	一 般 求 職 者 給 付			
			受給資格 決定件数	初回 受給者数	受給者 実人員	支給総額
平成12年度	1,102	11,016	1,635	1,358	8,083	1,022,857
13	1,111	10,973	1,595	1,403	8,282	1,017,262
14	1,074	10,751	1,628	1,354	7,768	976,118
15	1,078	10,719	1,500	1,280	6,560	824,777
16	1,064	10,780	1,248	1,065	5,120	601,022
17	1,055	10,677	1,344	1,055	397	532,048
18	927	9,240	1,115	960	373	485,926
19	923	9,222	989	815	345	439,639
20	906	9,159	924	791	297	392,755
21	900	9,348	954	813	342	450,217

資料：指宿公共職業安定所

単位：千円

注1：表中「受給者実人員」欄について、平成17年度より月平均の数字である。

注2：平成18年度より、旧喜入町が指宿公共職業安定所の管轄外となっている。

3. 中学校及び高等学校の都道府県別就職状況

年 度	総数	新潟	群馬	埼玉	千葉	東京	神奈川	静岡	岐阜	愛知	三重	滋賀	京都	大阪	兵庫
平成12年度	268														
13	234			6	2	25	2	1	1	18		1	3	21	2
14	240			3	3	31		3		9	1		4	14	1
15	220			1		32	2	1		11	2		5	15	3
16	253			5		32	8			15	5		5	15	3
17	222			4	1	35	3	1		18	1		6	30	2
18	203			3	2	22				14	2		3	21	4
19	212			2	3	25	6	2	1	20	2	2	2	18	4
20	161			1	2	14	3	1		20	1	1		16	3
21			1	1		19	3			12		1	5	11	1

和歌山	鳥取	徳島	岡山	奈良	広島	香川	山口	福岡	長崎	佐賀	大分	熊本	宮崎	鹿児島
	1			1	1			10						156 (50)
			1	3	2			6			2		1	137 (46)
				1	2			10			3		1	154 (71)
1					4	1		9			1	1		132 (59)
				1	3			8			1		2	150 (63)
				1	3		2	8				1		106 (35)
				1	1		2	9	2			2		115 (34)
1					3		1	14			2		1	103 (23)
					2			9				1		87 (24)
			1		3			9	1			1		84 (44)

資料：指宿公共職業安定所

単位：人

注1：管内の学校の数字である。中学校は1人。また、（ ）は管内に就職者再掲。

注2：平成18年度より、旧喜入町が指宿公共職業安定所の管轄外となっている。

4. 労働組合の状況（各年6月30日現在）

年	総 数		労 組 法		特 労 法		国 労 法		国 公 法		地 公 法	
	組合数	組合員数	組合数	組合員数	組合数	組合員数	組合数	組合員数	組合数	組合員数	組合数	組合員数
平成12年	11	1,088	4	100	—	—	2	263	2	161	3	564
13	11	960	4	110	—	—	1	65	2	158	4	627
14	11	972	4	94	—	—	1	77	2	153	4	618
15	10	840	4	87	—	—	1	80	2	139	3	534
16	9	842	3	78	2	191	—	—	1	13	3	560
17	9	801	2	42	2	191	—	—	1	13	4	555
18	13	1,672	6	709	2	200	—	—	1	12	4	751
19	13	1,552	6	667	2	169	—	—	1	11	4	705
20	12	1,443	7	734	1	95	—	—	1	10	3	604

資料：鹿児島県統計年鑑（平成17年までは旧指宿市のみ）

5. 国民健康保険の給付状況

年 度	療 養 諸 費					高額療養費		その他の給付		
	件数	費用額	保険者負担	被保険者負担	他法負担分		件数	支給額	出産育児給付	葬祭給付
					他法優先	国保優先				
平成18年度	423,445	12,142,857	9,965,330	2,121,395	0	56,131	5,217	483,907	24,850	9,470
19	423,450	12,351,028	10,169,178	2,124,090	0	57,759	2,911	85,315	26,600	10,640
20	240,736	5,753,699	4,229,061	1,410,917	0	113,722	8,367	531,573	29,750	4,600
21	243,792	5,866,219	4,262,118	1,459,070	0	145,031	9,144	597,145	25,950	1,760

資料：健康増進課

単位：千円

注1：療養諸費の費用額は、四捨五入の関係上一致しない。

注2：平成19年4月より70歳未満の高額療養費が現物給付に制度改正。

注3：平成20年4月より75歳以上は後期高齢者医療制度へ移行。

注4：平成21年度の数値は、平成20年12月から平成21年11月診療分の数値である。

6. 国民健康保険の被保険者と保険税

年 度	被保険者数		一部負担割合	国民健康保険税 (現年度)	一世帯当たり保険税			被保険者 一人平均 保険税
	世帯	人員			最高	最低	平均	
平成18年度	13,033	23,710	3歳未満 20% 3～6歳(就学前) 20% 6(就学後)～69歳 30%	千円 1,498,085	千円 620	円 14,200	円 114,945	円 63,183
19	13,124	23,624	70～74歳 20% 70～74歳 30% (現役並み所得者)	1,530,079	650	14,200	116,640	64,767
20	9,143	16,102		1,204,050	680	14,900	131,690	74,776
21	9,091	15,933		1,256,214	690	15,500	138,182	78,718

資料：税務課

注1：平成19年度については、一世帯当たり保険税額を一部修正。

注2：平成20年度から後期高齢者医療制度が開始され、一部の被保険者が後期高齢者医療制度へ移行。

注3：70～74歳の一部負担割については、公費負担により、実際の負担は10%となる。

7. 後期高齢者医療制度の給付状況

年 度	療 養 諸 費					高額療養費		葬祭給付	
	件数	費用額	保険者負担	被保険者負担	他法負担分	件数	支給額	件数	支給額
平成20年度	194,106	7,298,622	6,647,793	627,496	23,333	6,798	194,042
21	215,540	8,180,543	7,439,732	718,426	22,385	7,909	232,712	500	10,000

資料：鹿児島県後期高齢者医療広域連合、健康増進課

単位：千円

注：療養諸費の費用額は、四捨五入の関係上一致しない。

8. 後期高齢者医療制度の被保険者と保険料

年 度	被保険者数		一部負担割合	保険料 (現年度)	一世帯当たり保険料			被保険者 一人平均 保険料
	人員	人員			最高	最低	平均	
平成20年度	8,116	人	現役並所得 30% 現役並所得者 10%	千円 350,675	千円 500	円 2,200	円 -	円 43,207
21	8,262	人		342,136	500	4,500	-	41,410

資料：税務課

9. 福祉年金及び基礎年金受給状況

年 度	福 祉 年 金		基 礎 年 金					
	老 齢		老 齢		障 害		遺 族 (旧 母 子)	
	受給者	受給額	受給者	受給額	受給者	受給額	受給者	受給額
平成14年度	84	34,608	7,523	5,234,021	960	882,557	166	128,227
15	63	25,723	7,975	5,530,623	969	880,025	160	125,429
16	45	18,319	8,402	5,838,063	977	884,307	138	108,036
17	34	13,841	8,871	6,187,249	993	893,466	123	95,627
18	21	8,522	9,406	6,551,022	1,011	905,650	120	90,323
19	17	6,899	9,870	6,887,454	1,019	908,485	116	87,980

資料：鹿児島県統計年鑑（旧3市町計）

単位：人、千円

10. 国民年金の状況（拠出年金の被保険者と保険料）

年 度	適 用 被 保 険 者 数				免 除 被 保 険 者 数			保 険 料 収 納 額		
	総 数	第 1 号		第 3 号	総 数	法 免	申 免	総 数	印紙収入	現金収入
		強 制	任 意							
平成14年度	11,641	8,266	143	3,232	1,742	605	1,137	737,221	—	737,221
15	11,771	8,501	152	3,118	2,263	612	1,651	767,897	—	767,897
16	11,635	8,447	167	3,021	2,515	597	1,918	755,145	—	755,145
17	11,530	8,402	145	2,983	2,787	606	2,181	761,070	—	761,070
18	11,277	8,191	127	2,959	2,832	610	2,222	716,797	—	716,797
19	10,835	7,845	126	2,864	2,996	574	2,422	743,692	—	743,692

資料：鹿児島県統計年鑑（旧3市町計）

単位：人、千円

注：保険料収納額は、単位未満を四捨五入したもので、総数と内訳は一致しない。

11. 拠出年金受給状況

年 度	区 分	総 数							死 亡 一 時 金
			老 齢	障 害	母 子	遺 児	寡 婦	準 母 子	
平成14年度	受 給 者	4,508	4,236	232	3	—	37	—	21
15		4,249	3,993	221	1	—	34	—	34
16		3,942	3,701	209	—	—	32	—	17
17		3,659	3,434	197	—	—	28	—	33
18		3,398	3,187	186	—	—	25	—	18
19		3,131	2,937	172	—	—	22	—	28
平成14年度		支 給 金 額	1,981,565	1,754,908	206,081	2,644	—	17,933	—
15	1,854,104		1,642,268	194,872	797	—	16,167	—	5,297
16	1,720,446		1,521,732	183,726	—	—	14,988	—	3,007
17	1,595,146		1,409,607	172,802	—	—	12,737	—	4,910
18	1,480,170		1,305,342	163,369	—	—	11,459	—	2,627
19	1,367,557		1,206,473	151,091	—	—	9,993	—	3,994

資料：鹿児島県統計年鑑（旧3市町計）、市民協働課（死亡一時金）（旧3市町計）

単位：人、千円

注：支給金額は、四捨五入の関係で、総数と一致しない。

12. 身体障害者福祉法による更生援護状況

年 度	身体障害者 手帳交付者数	援 護 状 況								重 度 身体障害者 日常生活 用具給付
		総 数	旅 客 運 賃 行		施 設 支 援	補 装 具 等		更 生 医 療		
			割 引 証 発 行	単 独 用		介 護 用	交 付	修 理	入 院	
平成17年度	523	456	—	45	68	178	39	60	49	17
18	226	503	—	46	75	154	66	62	60	40
19	207	439	—	35	71	80	40	46	48	119
20	291	476	—	45	79	80	46	29	56	141
21	218	470	—	23	77	74	47	39	59	151

資料：地域福祉課

13. 生活福祉資金の貸付状況

年 度	16年度		17年度		18年度		19年度		20年度		21年度	
	種 別	件数	貸付 資金	件数	貸付 資金	件数	貸付 資金	件数	貸付 資金	件数	貸付 資金	件数
総 数	—	—	—	—	3	877	2	1,839	2	2,249	2	200
更 正	—	—	—	—	—	—	—	—	—	—	—	—
生 活	—	—	—	—	—	—	—	—	—	—	—	—
療 養	—	—	—	—	—	—	—	—	—	—	—	—
住 宅	—	—	—	—	—	—	—	—	—	—	—	—
身 障 更 正	—	—	—	—	—	—	—	—	—	—	—	—
修 学	—	—	—	—	3	877	2	1,839	2	2,249	—	—
福 祉	—	—	—	—	—	—	—	—	—	—	—	—
技 能 修 得	—	—	—	—	—	—	—	—	—	—	—	—
老 人 資 金	—	—	—	—	—	—	—	—	—	—	—	—
緊 急 小 口 資 金	—	—	—	—	—	—	—	—	—	—	2	200

資料：社会福祉協議会

単位：千円

14. 老人福祉センターの利用状況

年 度	総 計	4 月	5 月	6 月	7 月	8 月	9 月	10 月	11 月	12 月	1 月	2 月	3 月
19年度	22,081	2,710	2,684	1,858	1,419	1,756	1,639	1,517	1,901	1,355	1,703	1,663	1,876
指宿	6,619	908	695	664	440	681	568	490	508	391	500	330	444
山川	13,206	1,551	1,763	1,093	791	857	898	877	1,246	898	1,091	1,138	1,003
開聞	2,256	251	226	101	188	218	173	150	147	66	112	195	429
20年度	24,729	2,248	2,168	2,044	2,424	1,928	1,766	1,987	2,087	1,935	2,017	2,111	2,014
指宿	6,910	529	487	813	657	503	499	538	586	633	622	708	335
山川	15,579	1,422	1,425	1,124	1,447	1,358	1,104	1,370	1,405	1,166	1,297	1,341	1,120
開聞	2,240	297	256	107	320	67	163	79	96	136	98	62	559
21年度	27,330	2,831	2,568	2,233	2,285	2,612	2,200	2,265	2,102	1,976	1,969	2,059	2,230
指宿	6,526	647	335	487	512	543	556	525	574	640	615	730	362
山川	18,673	2,046	2,029	1,668	1,555	1,931	1,544	1,470	1,423	1,177	1,326	1,254	1,250
開聞	2,131	138	204	78	218	138	100	270	105	159	28	75	618

資料：社会福祉協議会，開聞支所市民福祉課

単位：人

15. 保育所措置状況（平成21年5月1日現在）

保育園名	園 児 数					職 員 数	
	定数	実 数	3才未満	3才児	4才以上	保育士	その他
総 数	870	995 (17)	348 (11)	195 (3)	452 (3)	187	73
乗船寺保育園	90	108 (1)	36 (1)	26	46	18	5
光明禅寺保育園	60	69 (3)	26 (1)	14	29 (2)	15	6
槌橋保育園	60	70 (3)	25 (2)	12 (1)	33	15	11
新西方保育園	60	73 (1)	23 (1)	11	39	12	5
池田保育園	60	71 (4)	28 (3)	9	34 (1)	16	5
魚見保育園	60	76	27	10	39	17	4
ひばり保育園	60	75	28	17	30	14	6
利永保育所	30	21	5	5	11	3	1
慈光保育園	45	56	19	14	23	15	5
成川保育園	90	88	34	17	37	9	3
たいせい保育園	90	105	43	17	45	21	7
やまがわ保育園	45	45 (4)	17 (2)	9 (2)	19	9	4
開聞保育園	60	66	20	20	26	13	6
川尻保育園	60	62 (1)	15 (1)	11	36	10	5
市外入所		10	2	3	5		

資料：地域福祉課

単位：人

注：（ ）は広域入所（別掲）

16. 生活保護の状況

年 度	総 数			生 活			教 育			住 宅		
	世帯数	人員	扶助費	世帯数	人員	扶助費	世帯数	人員	扶助費	世帯数	人員	扶助費
平成17年度	3,549	4,404	780,200	2,765	3,606	178,805	172	250	1,692	1,879	2,456	31,886
18	3,671	4,651	795,852	2,901	3,868	188,420	179	262	1,891	2,027	2,699	37,087
19	3,659	4,667	764,990	2,922	3,910	183,571	181	252	1,918	2,083	2,804	39,330
20	3,811	4,695	645,673	2,924	3,762	187,132	154	230	1,911	2,162	2,756	41,483
21	4,154	5,058	802,150	3,272	4,165	201,713	145	227	2,428	2,370	2,999	45,371

介 護			医 療			出 産			生 業			葬 祭		
世帯数	人員	扶助費	世帯数	人員	扶助費	世帯数	人員	扶助費	世帯数	人員	扶助費	世帯数	人員	扶助費
523	550	13,401	3,174	3,651	552,710	0	0	0	80	80	1,534	1	1	168
540	558	12,841	3,259	3,709	553,615	2	2	333	65	65	1,134	4	5	527
693	709	17,703	3,296	3,742	519,346	2	2	472	95	95	1,777	5	5	873
669	701	18,494	3,337	3,833	394,077	1	1	334	77	80	1,715	3	3	527
710	735	17,023	3,633	4,173	532,670	3	3	972	84	84	1,566	3	3	407

資料：地域福祉課

単位：千円

17. 介護保険の認定状況等（平成21年12月末現在）

介護の必要度	要支援1	要支援2	経過的 要介護	要 介 護 度					計	
				1	2	3	4	5		
要 介 護 (要 支 援) 認 定 者	計	358	276	0	487	379	324	367	345	2,536
	第1号被保険者	351	267		482	363	313	354	338	2,468
	第2号被保険者	7	9		5	16	11	13	7	68
在 宅 介 護 (介 護 予 防) サ ー ビ ス 受 給 者	計	215	189	0	324	242	130	112	51	1,263
	第1号被保険者	212	182		321	231	123	106	46	1,221
	第2号被保険者	3	7		3	11	7	6	5	42
地 域 密 着 型 (介 護 予 防) サ ー ビ ス 受 給 者	計	0	1	0	32	44	39	24	6	146
	第1号被保険者	0	1		32	44	39	23	6	145
	第2号被保険者	0	0		0	0	0	1	0	1

資料:長寿介護課

単位:人

18. 施設介護サービス受給者数（平成21年12月末現在）

施設	介 護 老 人 福 祉 施 設	介 護 老 人 保 健 施 設	介 護 療 養 型 医 療 施 設	計
計	241	232	58	504
第1号被保険者	241	230	57	501
第2号被保険者	0	2	1	3

資料:長寿介護課

単位:人

19. 心配ごと相談の取扱状況（心配ごと相談所事業報告）

相 談 事 項	総 合 相 談	平 成 20 年 度				平 成 21 年 度				
		専 門 相 談				総 合 相 談	専 門 相 談			
		弁 護 士	税 理 士	司 法 書 士	社 会 保 険 労 務 士		弁 護 士	税 理 士	司 法 書 士	社 会 保 険 労 務 士
総 数	104	56	2	6	0	134	77	0	5	1
生 計	7	-	-	-	-	17	-	-	-	-
年 金	2	-	-	-	-	1	-	-	-	1
職 業 ・ 生 業	2	1	-	-	-	3	1	-	-	-
住 宅	5	2	-	-	-	7	3	-	-	-
家 族	8	6	-	-	-	14	2	-	-	-
結 婚	-	2	-	-	-	-	1	-	-	-
離 婚	7	9	-	-	-	3	17	-	-	-
健 康 ・ 衛 生	1	-	-	-	-	6	-	-	-	-
医 療	3	-	-	-	-	4	-	-	-	-
精 神 衛 生	1	-	-	-	-	2	-	-	-	-
人 権 ・ 法 律	3	14	-	-	-	8	12	-	-	-
財 産	24	16	1	6	-	32	34	-	5	-
事 故	4	2	-	-	-	4	1	-	-	-
児 童 福 祉 ・ 母 子 保 健	1	-	-	-	-	1	-	-	-	-
教 育 ・ 青 少 年	-	-	-	-	-	-	-	-	-	-
心 身 障 害 者 児 福 祉	-	-	-	-	-	-	-	-	-	-
母 子 福 祉 ・ 父 子 福 祉	-	-	-	-	-	-	-	-	-	-
老 人 福 祉	3	-	-	-	-	3	-	-	-	-
苦 情	7	1	-	-	-	4	1	-	-	-
税 関 係	-	-	-	-	-	-	-	-	-	-
そ の 他	26	3	1	-	-	25	5	-	-	-

資料:社会福祉協議会

単位:人

12. 保健衛生

1. 医療施設の状況

(各年3月31日現在)

年	総数		病院		診療所(医院)		歯科	助産所
	施設数	病床数	施設数	病床数	施設数	病床数		
平成14年	53	1,399	9	1,197	27	202	15	2
15	52	1,388	9	1,186	26	202	15	2
16	98	1,725	11	1,416	62	309	21	4
17	77	1,719	11	1,416	42	303	21	3
18	76	1,700	11	1,416	41	284	21	3
19	77	1,759	12	1,486	41	273	21	3
20	76	1,744	12	1,471	40	273	22	2
21	98	1,744	12	1,471	62	273	22	2

資料：指宿保健所（鹿児島県南薩地域振興局保健福祉環境部指宿支所）

注：H15年以前は旧指宿市のみ、H16年分から旧3市町計

2. 市内医療関係従事者数

(各年12月31日現在)

年	医師	歯科医師	薬剤師	助産師	看護師	准看護師	保健師
平成10年	95	15	47	9	216	398	17
12	95	15	49	8	246	405	18
14	96	15	47	11	280	396	17
16	117	25	66	15	329	525	20
18	113	27	67	12	345	548	21
20	114	26	26	12	366	518	16

資料：指宿保健所（鹿児島県南薩地域振興局保健福祉環境部指宿支所）

単位：人

注：H15年以前は旧指宿市のみ、H16年分から旧3市町計

3. 予防接種の実施状況

年 度	風しん		麻しん		M R		急性灰白髄炎		日本脳炎		二種混合		三種混合		B C G	
	対象者	接種者	対象者	接種者	対象者	接種者	対象者	接種者	対象者	接種者	対象者	接種者	対象者	接種者	対象者	接種者
平成17年度	878	727	414	347	0	0	849	677	2,104	1,097	407	385	1,801	1,368	320	313
18	105	30	9	3	114	33	1,021	694	2,931	46	430	291	2,327	1,860	373	325
19	9	7	1	1	771	627	893	673	2,981	114	401	321	2,348	1,549	399	351
20	0	0	0	0	1,647	1,432	915	723	3,270	221	414	361	2,162	1,503	390	352
21	0	0	0	0	1,544	1,357	826	675	3,340	681	334	274	1,931	1,463	360	355

資料：健康増進課

単位：人

注1：二種混合（ジフテリア・破傷風）、三種混合（百日せき・ジフテリア・破傷風）

注2：MR（麻しん・風しん混合）を、平成18年度から接種開始。平成20年度から5年間の時限措置として新たに中学一年生および高校3年生を対象にMR3期・4期として追加接種開始。

4. 乳児各種検診の実施状況

年 度	乳児健診		産婦健診		6～7か月児健診		1才6か月児健診		2才児歯科検診		2才6か月児歯科検診		3才児健診	
	対象者	受診者	対象者	受診者	対象者	受診者	対象者	受診者	対象者	受診者	対象者	受診者	対象者	受診者
平成17年度	341	334	340	332	356	335	373	363	358	296	349	274	381	343
18	326	320	324	317	294	285	343	323	352	303	360	297	364	335
19	355	349	354	348	336	324	312	302	336	311	369	304	348	317
20	357	349	356	347	360	345	333	325	201	175	-	-	322	293
21	354	351	353	350	370	360	356	340	337	323	-	-	324	312

資料：健康増進課

単位：人

5. 各種検診の実施状況

年 度	胃がん検診		大腸がん検診		子宮がん検診		乳がん検診		肺がん検診		結核検診	
	対象者	受診者	対象者	受診者	対象者	受診者	対象者	受診者	対象者	受診者	対象者	受診者
平成17年度	17,679	1,616	18,140	2,088	15,143	1,735	12,380	2,360	18,155	6,022	8,881	6,043
18	18,521	1,644	19,085	2,041	15,741	1,767	12,922	1,108	18,989	8,627	9,089	5,397
19	18,496	1,615	19,000	2,026	15,703	2,102	12,780	1,961	19,039	8,021	9,321	5,116
20	18,432	1,456	18,916	1,851	15,724	2,105	12,686	1,303	18,912	7,730	9,181	4,994
21	19,214	1,388	19,592	1,727	15,923	2,157	12,798	2,081	19,622	7,698	9,617	5,019

資料：健康増進課

単位：人

6. 主要死因別死亡者数（概数）

年 度	総 数	悪性新生物	脳血管疾患	心疾患	老 衰	結 核	その他
平成10年	336	96	60	39	1	—	133
11	329	100	65	45	6	—	145
12	295	92	44	48	4	1	106
13	329	89	60	40	7	—	133
14	348	103	66	38	6	—	135
15	568	166	106	81	10	—	205
16	631	171	107	106	18	—	229
17	623	176	110	91	15	2	229
18	851	210	123	150	29	2	337
19	633	155	102	105	12	—	259
20	647	172	94	99	6	1	275

資料：指宿保健所（鹿児島県南薩地域振興局保健福祉環境部指宿支所）

単位：人

注：H14年は旧指宿市のみ、H15年分から旧3市町計

7. 火葬場利用状況

年 度	火 葬	左 の 内 訳							
		大 人		子 ども		死 産 児		改 葬 ・ そ の 他	
		市 内	市 外	市 内	市 外	市 内	市 外	市 内	市 外
平成19年度	1,006	643	23	2	1	2	1	226	108
指 宿	751	397	17	2	1	2	1	223	108
山 川	255	246	6	0	0	0	0	3	0
平成20年度	982	631	19	2	0	1	0	219	110
指 宿	711	367	15	1	0	1	0	217	110
山 川	271	264	4	1	0	0	0	2	0
平成21年度	874	642	33	1	0	2	0	130	66
指 宿	593	368	27	1	0	1	0	130	66
山 川	281	274	6	0	0	1	0	0	0

資料：環境政策課

単位：人

8. じんかい処理状況

(各年4月1日現在)

年 度	収集世帯数	総処理量	処理方法				一日平均 処 理 量
			焼却ごみ	不燃ごみ	埋立ごみ	再生ごみ	
平成17年度	20,483	17,010	15,043	584	830	553	46.6
18	20,498	16,547	15,304	557	298	388	45.3
19	20,556	15,646	14,615	503	224	304	42.8
20	20,762	15,151	14,172	529	211	239	41.5
21	20,693	14,980	14,161	297	247	275	41.0

資料：環境政策課

単位：t

9. し尿処理状況

年 度	収集人口	総処理量	処理内容		備 考
			生し尿	浄化槽汚泥	
平成16年度	37,513	33,467	8,302	25,165	(指宿広域市町村圏組合 開闢し尿処理施設) 1日処理能力60kℓ
17	35,854	34,023	8,217	25,806	
18	35,130	34,204	7,869	26,335	
19	35,814	34,455	7,625	26,830	(指宿広域市町村圏組合 指宿し尿処理施設) 1日処理能力36kℓ
20	34,765	33,808	7,242	26,565	
21	34,280	33,750	6,698	27,052	

資料：指宿広域市町村圏組合

単位：人、t

注1：H15年は旧指宿市のみ、H16年分から旧3市町計

10. 狂犬病予防状況

年 度	登録頭数	注射頭数	捕獲頭数	処分頭数	返還頭数
平成17年度	3,429	2,838	79	153	15
18	3,295	2,809	81	148	17
19	3,352	2,783	55	78	11
20	3,304	2,796	54	82	10
21	3,142	2,699	64	39	15

資料：健康増進課

単位：頭

11. 許可を要する食品関係営業施設数

(各年3月31日現在)

年	総数	飲食店	旅館	菓子製造	喫茶店	魚介類販売
平成15年	806	384	45	42	49	69
16	814	397	44	42	47	67
17	1,200	517	58	61	65	119
18	1,197	518	60	62	64	120
19	1,216	520	59	62	65	120
20	1,214	516	56	64	67	121
21	1,202	512	55	63	62	122
22	1,214	517	55	67	56	125

乳類販売	食肉販売	氷雪販売	その他
105	59	3	50
103	58	3	53
159	96	4	121
154	93	4	122
150	93	4	143
147	90	4	149
144	88	4	152
145	92	4	153

資料：指宿保健所（鹿児島県南薩地域振興局保健福祉環境部指宿支所）

注：H17年分から、旧3市町計

12. 環境衛生監視対象施設数

(各年3月31日現在)

年	興行場	公衆浴場	ホテル旅館	下宿	理容所	美容所
平成15年	3	19	79	17	50	59
16	3	20	79	17	50	61
17	4	39	109	17	83	101
18	4	39	122	-	83	104
19	4	41	124	-	77	104
20	4	41	109	14	77	105
21	4	41	126	-	78	104
22	4	42	125	-	79	104

クリーニング業	特定建築物	その他
45	16	-
45	16	6,447
72	16	10,306
72	16	-
72	15	-
72	16	-
74	16	53
75	16	5

資料：指宿保健所（鹿児島県南薩地域振興局保健福祉環境部指宿支所）

注1：〔その他〕は、浄化槽、産業廃棄物処理業、産業廃棄物中間処理施設、上水道・簡易水道等であるが、平成18年より算入していない。

注2：平成16年以前は旧指宿市のみ、平成17年分から、旧3市町計

注3：平成18年度及び19年度において、下宿は「ホテル旅館」欄に算入。

13. 教育・文化

1. 学校数・教員数・在学者数

(平成21年5月1日現在)

区 分	幼稚園	小学校	中学校	高等学校
学 校 数	7	12	5	3
教 員 数	30	174	94	94
在 学 者 数	320	2,215	1,194	1,166

資料：教育委員会 学校教育課

2. 幼稚園の園児数・教員数

(各年5月1日現在)

年	園 児 数			教 員 数		
	総 数	男	女	総 数	男	女
平成18年	349	148	201	29	5	24
19	317	141	176	28	5	23
20	320	140	180	30	5	25
21	320	152	168	30	5	25

資料：教育委員会 学校教育課

注：教員数は、延べ人数である。

3. 小学校の児童数・教員数

(各年5月1日現在)

年	児 童 数			教 員 数		
	総 数	男	女	総 数	男	女
平成18年	2,349	1,192	1,157	186	91	95
19	2,230	1,093	1,137	169	78	91
20	2,256	1,107	1,149	177	82	95
21	2,215	1,068	1,147	174	76	98

資料：教育委員会 学校教育課

4. 中学校の生徒数・教員数

(各年5月1日現在)

年	生 徒 数			教 員 数		
	総 数	男	女	総 数	男	女
平成18年	1,306	663	643	99	62	37
19	1,256	645	611	95	60	35
20	1,200	616	584	93	59	34
21	1,194	609	585	94	61	33

資料：教育委員会 学校教育課

5. 高等学校の生徒数・教員数

(各年5月1日現在)

年	生徒数			教員数		
	総数	男	女	総数	男	女
平成18年	1,401	622	779	122	80	42
指宿高等学校	504	246	258	45	29	16
山川高等学校	212	74	138	32	22	10
指宿商業高等学校	685	302	383	45	29	16
平成19年	1,299	566	733	110	74	36
指宿高等学校	452	227	225	36	25	11
山川高等学校	194	67	127	26	16	10
指宿商業高等学校	653	272	381	48	33	15
平成20年	1,219	517	702	107	72	35
指宿高等学校	430	227	203	33	22	11
山川高等学校	175	48	127	28	20	8
指宿商業高等学校	614	242	372	46	30	16
平成21年	1,166	480	686	93	61	32
指宿高等学校	402	213	189	35	24	11
山川高等学校	175	48	127	21	14	7
指宿商業高等学校	589	219	370	37	23	14

資料：指宿高等学校・山川高等学校・指宿商業高等学校

6. 幼稚園の概況

(平成21年5月1日現在)

幼稚園名	学級数	園児数			教員数			1学級 当たり 園児数	園舎 面積 (m ²)
		総数	男	女	総数	男	女		
総数	19	320	152	168	30	5	25	16.8	4,127
指宿幼稚園	3	65	39	26	5	1	4	21.7	698
聖亜幼稚園	2	29	15	14	4	1	3	14.5	407
白百合幼稚園	3	61	25	36	4	1	3	20.3	846
みどり幼稚園	3	49	20	29	5	1	4	16.3	701
柳和幼稚園	3	35	15	20	4	0	4	11.7	498
コスモス幼稚園	4	70	36	34	7	1	6	17.5	573
山川幼稚園	1	11	2	9	1	0	1	11.0	607

資料：教育委員会 学校教育課

注：教員数は延べ人数である。

7. 小学校の概況

学 校 名	学 級 数		教員数	教 室 数		校 舎 面 積 (m ²) (うち体育館)	校地面積 (m ²)
	総 数	うち特殊		普 通	特 別		
総 数	108	6	174	108	97	38,766 (7,604)	247,259
指 宿 小 学 校	13	1	18	13	9	4,325 (622)	20,816
魚 見 小 学 校	6	0	10	6	6	2,810 (500)	16,465
柳 田 小 学 校	15	1	23	15	8	4,870 (660)	19,426
丹 波 小 学 校	21	2	33	21	11	6,469 (1,035)	23,124
今 和 泉 小 学 校	6	0	11	6	9	3,224 (601)	15,668
池 田 小 学 校	6	0	10	6	7	2,398 (500)	14,921
山 川 小 学 校	6	0	10	6	11	3,104 (663)	37,901
大 成 小 学 校	11	1	17	10	7	3,186 (664)	17,579
徳 光 小 学 校	6	0	10	6	6	1,603 (597)	22,550
利 永 小 学 校	3	0	6	3	6	1,572 (599)	18,053
開 聞 小 学 校	9	1	16	9	10	3,163 (601)	25,541
川 尻 小 学 校	6	0	10	6	7	2,042 (562)	15,215

資料：教育委員会 学校教育課

8. 中学校の概況

学 校 名	学 級 数		教員数	教 室 数		校 舎 面 積 (m ²) (うち体育館)	校地面積 (m ²)
	総 数	うち特殊		普 通	特 別		
総 数	37	2	94	37	70	15,482 (3,398)	177,634
北 指 宿 中 学 校	10	1	23	10	14	5,162 (662)	32,286
南 指 宿 中 学 校	10	1	25	10	13	6,965 (1,320)	23,737
西 指 宿 中 学 校	3	0	11	3	13	5,250 (1,218)	32,618
山 川 中 学 校	8	0	20	8	18	5,945 (1,478)	52,220
開 聞 中 学 校	6	0	15	6	12	4,375 (1,258)	36,773

資料：教育委員会 学校教育課

9. 高等学校の概況

学 校 名	学 級 数	教 員 数	教 室 数		校 舎 面 積 (m ²) (うち体育館)	校地面積 (m ²)
			普 通	特 別		
総 数	33	93	35	77	28,899 (3,845)	148,272
指 宿 高 等 学 校	12	35	12	41	7,245 (1,608)	59,796
山 川 高 等 学 校	6	21	8	15	12,484 (917)	54,980
指 宿 商 業 高 等 学 校	15	40	15	21	9,170 (1,320)	33,496

資料：指宿高等学校・山川高等学校・指宿商業高等学校

(平成 21 年 5 月 1 日現在)

児 童 数								
総 数	男	女	1 年	2 年	3 年	4 年	5 年	6 年
2,215	1,068	1,147	368	349	420	351	391	336
277	145	132	42	39	57	47	45	47
101	41	60	14	26	12	17	17	15
377	176	201	67	63	62	65	65	55
580	279	301	106	86	117	83	103	85
101	50	51	25	15	20	15	18	8
58	36	22	5	9	10	12	8	14
95	47	48	13	15	19	16	20	12
244	114	130	36	43	49	32	48	36
59	27	32	7	10	12	8	13	9
21	10	11	3	2	3	5	2	6
219	107	112	37	29	41	42	33	37
83	36	47	13	12	18	9	19	12

(平成 21 年 5 月 1 日現在)

生 徒 数						
総 数	男	女	1 年	2 年	3 年	
1,194	609	585	391	382	421	
326	171	155	99	118	109	
348	173	175	112	116	120	
96	46	50	35	27	34	
251	127	124	86	68	97	
173	92	81	59	53	61	

(平成 21 年 5 月 1 日現在)

生 徒 数					
総 数	男	女	1 年	2 年	3 年
1,166	480	686	401	390	375
402	213	189	125	148	129
175	48	127	74	45	56
589	219	370	202	197	190

10. 養護学校の概況

(各年5月1日現在)

年	生徒数			教員数		
	総数	男	女	総数	男	女
平成14年	19	8	11	27 (4)	12 (3)	15 (1)
15	16	10	6	26 (4)	12 (3)	14 (1)
16	13	9	4	27 (4)	11 (3)	16 (1)
17	21	14	7	31 (6)	14 (4)	17 (2)
18	21	16	5	32 (6)	16 (4)	16 (2)
19	21	17	4	33 (5)	16 (4)	17 (1)
20	22	15	7	31 (5)	17 (4)	14 (1)
21	32	17	15	43 (8)	23 (4)	20 (4)

資料：鹿児島県立指宿養護学校

注：（ ）内は事務職員再掲

11. 中学校卒業後の進路状況

年 度	卒業生総数			進 学 者			就 職 者			就 職 進 学 者			そ の 他		
	総数	男	女	総数	男	女	総数	男	女	総数	男	女	総数	男	女
平成19年度	451	234	217	439	229	210	6	2	4	-	-	-	6	3	3
指宿地域	301	153	148	289	148	141	6	2	4	-	-	-	6	3	3
山川地域	89	43	46	89	43	46	-	-	-	-	-	-	-	-	-
開聞地域	61	38	23	61	38	23	-	-	-	-	-	-	-	-	-
平成20年度	441	221	220	433	214	219	1	-	1	-	-	-	7	7	-
指宿地域	280	140	140	273	134	139	1	-	1	-	-	-	6	6	-
山川地域	95	43	52	94	42	52	-	-	-	-	-	-	1	1	-
開聞地域	66	38	28	66	38	28	-	-	-	-	-	-	-	-	-
平成21年度	393	203	190	387	200	187	3	1	2	-	-	-	3	2	1
指宿地域	262	134	128	256	131	125	3	1	2	-	-	-	3	2	1
山川地域	72	35	37	72	35	37	-	-	-	-	-	-	-	-	-
開聞地域	59	34	25	59	34	25	-	-	-	-	-	-	-	-	-

資料：教育委員会 学校教育課

12. 指宿高等学校卒業者の進路状況

年 度	卒業生総数			進 学 者			就 職 者			就 職 進 学 者			そ の 他		
	総数	男	女	総数	男	女	総数	男	女	総数	男	女	総数	男	女
平成15年度	229	118	111	135	63	72	9	6	3	-	-	-	85	49	36
16	198	107	91	116	56	60	7	5	2	-	-	-	75	46	29
17	196	101	95	186	94	92	6	6	-	-	-	-	4	1	3
18	187	95	92	171	87	84	9	5	4	-	-	-	7	3	4
19	152	69	83	107	44	63	5	2	3	-	-	-	40	23	17
20	152	76	76	104	46	58	9	6	3	-	-	-	39	24	15
21	139	80	59	87	44	43	7	7	-	-	-	-	45	29	16

資料：指宿高等学校

注：進学者（大学・短大進学者）、その他（各種学校・専門学校進学者を含む）

13. 山川高等学校卒業者の進路状況

年 度	卒業生総数			進 学 者			就 職 者			就 職 進 学 者			そ の 他		
	総数	男	女	総数	男	女	総数	男	女	総数	男	女	総数	男	女
平成15年度
16	100	43	57	1	-	1	68	31	37	-	-	-	31	12	19
17	88	42	46	5	1	4	72	37	35	1	0	1	10	4	6
18	66	21	45	6	0	6	43	18	25	1	0	1	16	3	13
19	64	24	40	3	0	3	55	23	32	1	0	1	5	1	4
20	55	19	36	10	2	8	34	15	19	1	0	1	10	2	8
21	55	18	37	4	1	3	22	7	15	-	-	-	29	10	19

資料：山川高等学校

注：進学者（大学・短大進学者）、その他（各種学校・専門学校進学者を含む）

14. 指宿商業高等学校卒業者の進路状況

年 度	卒業生総数			進 学 者			就 職 者			就 職 進 学 者			そ の 他		
	総数	男	女	総数	男	女	総数	男	女	総数	男	女	総数	男	女
平成15年度	242	90	152	102	41	61	113	44	69	-	-	-	27	5	22
16	238	72	166	101	32	69	126	38	88	-	-	-	11	2	9
17	224	83	141	110	38	72	101	42	59	-	-	-	13	3	10
18	219	105	114	99	46	53	114	58	56	-	-	-	6	1	5
19	221	92	129	117	53	64	96	36	60	-	-	-	8	3	5
20	222	91	131	110	46	64	88	39	49	-	-	-	24	5	19
21	189	76	113	110	47	63	69	26	43	-	-	-	10	3	7

資料：指宿商業高等学校

注：進学者（大学・短大・各種学校・専門学校進学者）、その他（不定就職者等）

15. 児童・生徒の体格（男子）

年 度	小 学 校						中 学 校		
	1年	2年	3年	4年	5年	6年	1年	2年	3年
平成21年度	身 長 (cm)								
市	116.5	122.6	126.8	132.7	137.9	145.1	151.4	160.0	163.6
全 国	116.7	122.6	128.3	133.6	138.9	145.1	152.5	159.7	165.2
県	116.5	122.0	127.0	132.3	138.0	144.6	151.2	158.6	164.1
平成21年度	体 重 (kg)								
市	21.9	23.8	26.4	30.2	33.2	38.1	43.3	49.2	52.9
全 国	21.5	24.1	27.2	30.6	34.2	38.4	44.2	49.1	54.3
県	21.4	23.9	26.3	30.0	33.5	37.7	43.2	48.1	53.0
平成21年度	座 高 (cm)								
市	64.3	67.5	69.4	72.2	74.3	76.9	80.7	85.5	87.7
全 国	64.9	67.7	70.3	72.7	75.0	77.6	81.3	84.9	88.1
県	64.8	67.4	69.6	72.0	74.5	77.5	80.5	84.3	87.6

資料：教育委員会 学校教育課

16. 児童・生徒の体格（女子）

年 度	小 学 校						中 学 校		
	1年	2年	3年	4年	5年	6年	1年	2年	3年
平成21年度	身 長 (cm)								
市	115.5	120.3	127.3	133.5	140.1	146.6	150.9	154.9	156.5
全 国	115.8	121.7	127.5	133.5	140.3	146.9	151.9	154.9	156.7
県	115.2	121.7	126.5	133.4	139.7	146.2	151.3	154.6	156.1
平成21年度	体 重 (kg)								
市	21.1	22.9	27.1	28.9	34.8	39.7	44.5	48.2	50.7
全 国	21.0	23.5	26.5	30.0	34.1	39.0	43.8	47.3	50.2
県	20.9	23.7	25.7	30.1	33.7	38.6	43.8	47.4	49.6
平成21年度	座 高 (cm)								
市	64.1	66.7	69.9	67.8	71.4	74.8	81.2	83.8	85.0
全 国	64.5	67.3	70.0	72.7	75.9	79.3	82.1	83.7	84.8
県	64.2	67.2	69.3	72.7	75.6	78.9	81.6	83.5	84.6

資料：教育委員会 学校教育課

17. 社会教育学級

年 度	乳幼児学級	家庭教育学級	婦人学級	高齢者学級	成人学級	青年学級
平成16年度	3	24	8	27	—	—
指宿地域	1	16	—	20	—	—
山川地域	—	5	5	2	—	—
開聞地域	2	3	3	5	—	—
平成17年度	7	25	5	27	—	—
指宿地域	4	17	—	8	—	—
山川地域	1	5	—	2	—	—
開聞地域	2	3	5	17	—	—
平成18年度	10	29	—	18	—	—
19	1	27	—	—	—	—
20	1	29	—	—	—	—
21	1	29	—	—	—	—

資料：教育委員会 社会教育課

18. 市民会館の利用状況

年 度	総 数		大 ホ ー ル		楽 屋		結 婚 式 場		会 議 室		そ の 他	
	回数	人員	回数	人員	回数	人員	回数	人員	回数	人員	回数	人員
平成13年度	1,057	63,384	74	40,677	113	1,211	—	—	400	12,473	470	9,023
14	1,115	64,445	68	42,180	103	970	—	—	415	12,219	529	9,076
15	989	59,930	64	38,830	88	1,047	—	—	426	13,110	411	6,943
16	1,110	72,259	74	47,120	133	1,298	—	—	479	15,673	424	8,168
17	939	56,808	61	35,350	105	1,050	—	—	374	13,277	399	7,131
18	1,059	58,678	62	34,210	114	1,101	—	—	407	15,599	476	7,768
19	2,786	56,613	62	35,970	99	1,130	—	—	433	14,547	2,192	4,966
20	2,638	45,432	56	27,350	94	920	—	—	421	12,827	2,067	4,335
21	2,581	51,759	58	34,800	103	1,000	—	—	244	9,873	2,176	6,086

資料：市民会館（指宿温泉まちづくり公社）、教育委員会 社会教育課

19. 山川文化ホールの利用状況

年 度	総 数		大 ホ ー ル		研 修 室		第一会議室		その他会議室		そ の 他	
	回数	人員	回数	人員	回数	人員	回数	人員	回数	人員	回数	人員
平成13年度	638	21,228	123	10,484	145	2,511	156	5,556	157	1,417	57	1,260
14	750	25,138	94	10,985	203	4,071	196	6,477	204	2,515	53	1,090
15	771	25,601	80	10,599	186	3,553	193	6,161	240	2,978	72	2,310
16	888	24,224	94	7,104	253	5,010	206	6,295	251	2,818	84	2,997
17	974	29,517	116	10,315	296	5,881	227	6,551	238	2,706	97	4,064
18	833	20,098	99	6,185	336	5,337	149	4,390	163	2,081	86	2,105
19	625	14,709	95	6,095	230	2,765	27	477	218	4,144	55	1,228
20	656	22,314	106	9,551	248	5,533	25	459	241	3,922	36	2,849
21	744	22,356	110	7,262	260	5,592	31	522	282	3,873	61	5,107

資料：山川文化ホール（教育委員会 山川教育課）

20. 市立図書館の利用状況

年 度	開 館 日 数	貸出利用者数	一日平均利用者数	貸 出 冊 数
平成19年度	913	39,471	43.2	129,866
指宿図書館	308	20,895	67.8	79,911
山川図書館	308	16,000	51.9	43,334
開聞図書室	297	2,576	8.7	6,621
平成20年度	916	41,750	45.6	144,033
指宿図書館	308	22,495	73.0	88,965
山川図書館	310	17,205	55.5	50,002
開聞図書室	298	2,050	6.9	5,066
平成21年度	909	39,247	127.8	141,302
指宿図書館	307	22,886	74.5	89,855
山川図書館	309	14,326	46.4	46,116
開聞図書室	293	2,035	6.9	5,331

資料：市立図書館、教育委員会 社会教育課

21. 図書分類別蔵書数

年 度	総数	総記	哲学 宗教	地理 歴史	社会 科学	自然 科学	工業	産業	芸術
平成19年度	161,800	8,222	4,313	9,511	13,567	5,334	6,352	3,394	6,915
指宿図書館	96,013	5,932	2,903	5,772	8,965	3,002	4,277	1,889	3,717
山川図書館	52,299	1,946	1,196	2,724	3,672	1,997	1,867	1,227	2,733
開聞図書室	13,488	344	214	1,015	930	335	208	278	465
平成20年度	162,524	7,721	3,545	9,493	13,943	5,513	6,639	3,468	7,087
指宿図書館	94,543	5,372	2,107	5,695	9,220	3,122	4,461	1,943	3,790
山川図書館	54,294	2,003	1,224	2,760	3,789	2,052	1,965	1,247	2,831
開聞図書室	13,687	346	214	1,038	934	339	213	278	466
平成21年度	162,725	7,981	3,730	9,437	12,575	6,271	6,788	3,383	7,548
指宿図書館	92,708	5,439	2,158	5,161	7,389	3,197	4,348	1,740	3,839
山川図書館	56,129	2,034	1,269	2,818	3,866	2,106	2,061	1,279	2,926
開聞図書室	13,888	508	303	1,458	1,320	968	379	364	783

語学	文学	児童書	洋書	大活 字本	甘藷 資料	その他
1,513	40,449	54,594	261	379	5,130	1,866
914	26,243	26,629	261	379	5,130	—
470	11,983	20,618	—	—	—	1,866
129	2,223	7,347	—	—	—	—
1,542	41,898	54,048	254	379	5,130	1,864
932	27,014	25,124	254	379	5,130	—
480	12,644	21,435	—	—	—	1,864
130	2,240	7,489	—	—	—	—
1,589	46,328	49,468	254	379	5,130	1,864
886	27,852	24,936	254	379	5,130	—
499	13,192	22,215	—	—	—	1,864
204	5,284	2,317	—	—	—	—

資料：市立図書館（移動図書館を含む）、教育委員会 社会教育課

22. 市内の文化財

種 別	名 称	所 在 地	指 定 年 月 日
国	史 迹	指 宿 橋 牟 礼 川 遺 跡	十二町下里
	特別天然記念物	ソ テ ツ 自 生 地	山川福元竹山 山川長崎鼻
	有形文化財	松梅蒔絵櫛笥付属品並びに目録	開聞十町1366
	登録有形文化財	宮ヶ浜港防波堤（捍海隄）	西方宮ヶ浜港
	〃	中 俣 家 住 宅 主 屋	西方宮ヶ浜
	〃	丸 十 金 物 百 貨 店 店 舗	〃
	〃	丸 十 金 物 百 貨 店 蔵	〃
	〃	坂 本 家 住 宅 主 屋	〃
県	有形文化財	能 面（揖宿神社）	東方733
	〃	木 造 阿 弥 陀 如 来 立 像	十二町2768
	天然記念物	揖 宿 神 社 の 社 叢	東方733
	史跡及び天然記念物	山 川 薬 園 跡 及 び リ ュ ウ ガ ン	山川新生町35
	有形文化財	枚 聞 神 社 本 殿	開聞十町1366
	天然記念物	縄 状 玄 武 岩	開聞十町花瀬崎
市	天然記念物	池 田 湖 オ オ ウ ナ ギ 群 生 地	池田
	〃	宮 ヶ 浜 の ア コ ウ	西方4808
	有形文化財	湊 川 橋	西方宮ヶ浜
	史 迹	刻 地 蔵	池田池崎
	〃	松 尾 城 跡	西方6830
	〃	殿 様 湯 跡	西方1408
	〃	湯 権 現	〃
	有形文化財	板 碑（湯豊宿）	十町2768
	〃	木 造 千 手 観 音 坐 像	十二町2549
	有形文化財	島津斉彬公掘井碑新旧二基	東方7357
	無形民俗文化財	猿 の 子 踊	池田下門
	有形民俗文化財	上西園のモイドンなど民俗神	東方2310-1
	〃	吉 永 の モ イ ヤ マ	池田4621
	〃	揖宿神社前田ノ神依代椽ノ木	東方7730
	有形文化財	方 柱 四 方 梵 字	十二町2473-1
	〃	方 柱 板 碑（久保）	西方8208
〃	方 柱 板 碑（仮屋）	池田4391	
〃	木 造 観 音 立 像 三 体	西方久保	

資料：教育委員会 社会教育課

種 別	名 称	所 在 地	指定年月日
有形文化財	長勝院址石造物 (五輪塔、方柱板碑、石造如来形坐像)	西方宮ヶ浜	昭和57年7月6日
史 跡	今和泉島津家墓地	岩本麓	昭和57年11月16日
有形民俗文化財	方柱板碑を中心とする民俗神群	新西方455	平成元年7月10日
有形文化財	揖宿神社本殿・舞殿・拝殿・勅使殿	東方733	平成4年3月2日
有形文化財	今和泉島津家伝来の手水鉢	岩本2743	平成6年3月2日
〃	指 宿 文 書	宮崎市高岡市3085-1	平成21年3月13日
史 跡	第八代濱崎太平次正房墓	十二町1671	平成14年10月7日
〃	弥次ヶ湯古墳	十二町97の1 97の4	平成15年3月15日
〃	水迫遺跡	西方5529他	平成17年3月3日
有形文化財	鰻地蔵板碑	山川鰻地蔵坂6261	昭和50年1月24日
〃	小川六地蔵幢	山川小川納骨堂前	昭和49年7月16日
〃	正龍寺宝珠付角柱石塔婆	山川福元5780	昭和49年7月16日
〃	成川板碑	山川成川井手方1204	昭和49年7月16日
〃	旧正龍寺跡墓石群	山川福元5780	昭和56年10月6日
〃	地頭仮屋跡石塀	山川新生町84	昭和56年10月6日
〃	成川十一面観音座像及び石殿	山川成川井手方1204	昭和60年10月24日
〃	前田利右衛門墓石	山川岡児ヶ水2159	昭和60年10月24日
〃	河野覚兵衛家墓石群	山川福元5780	平成8年1月4日
〃	桜井神社木像銘文	山川大山3349	平成8年1月4日
有形民俗文化財	田の神石像	山川成川下原937	昭和56年10月6日
〃	利永の力石	山川利永468	平成8年1月4日
〃	尾下の田芋田	山川利永区尾下地内	平成14年1月28日
無形民俗文化財	成川南方神社神舞	山川成川南方神社	平成4年4月15日
〃	利永琉球傘踊	山川利永地内	平成4年4月15日
〃	浜児ヶ水のサンコンメ	山川浜児ヶ水地内	平成14年1月28日
史 跡	瑞 応 院 跡	開聞十町1406-1	昭和53年9月11日
〃	入野原石塔群	開聞十町4754-16	平成4年6月3日
有形文化財	天の岩屋供養塔群	開聞仙田6542	昭和53年9月11日
〃	松原田観音寺跡石塔群	開聞十町1188	昭和61年2月27日
〃	瑞応院中興開山舜請の墓	開聞十町1359-3	昭和53年9月11日
〃	上野神社周辺供養塔群	開聞上野1963・1982	昭和47年2月16日
〃	上仙田東屋敷供養塔群	開聞仙田1791-3	平成元年10月24日
〃	モクヨ山六地蔵塔	開聞仙田1444	昭和53年9月11日
〃	興玉神社の棟札	開聞仙田興玉神社	昭和58年1月13日
〃	頼 宋 塚	開聞十町2519-4	昭和53年9月11日
〃	九 郎 塚	開聞十町2772	昭和53年9月11日
〃	枚聞神社琉球扁額7点	開聞十町1366	平成22年1月6日

市

23. 公共社会体育施設利用状況

施設名	平成20年度		平成21年度	
	件数	人員	件数	人員
市営野球場	168	9,407	218	9,083
市営陸上競技場	649	40,123	562	50,445
指宿弓道場	470	3,433	401	2,727
指宿総合体育館	6,387	79,851	6,307	80,849
指宿テニス場	2,260	19,989	2,144	19,460
サンシティホールいぶすき	444	44,915	495	45,521
山川勤労者体育センター	931	9,596	1,088	10,397
山川武道館	763	8,324	816	9,308
山川運動場	325	3,805	363	4,335
大成弓道場	226	4,404	237	2,509
大成体育館	114	604	103	572
大成運動場	515	10,984	554	12,576
B&G山川海洋センター体育館	645	7,629	572	6,452
B&G山川海洋センター艇庫	18	626	13	487
B&G山川海洋センタープール	383	2,328	356	2,023
開聞総合体育館	3,079	38,241	2,501	26,318
開聞総合グラウンド	303	13,026	237	10,377
開聞弓道場	138	177	175	208
開聞テニス場	322	1,357	275	1,159
開聞武道館	465	4,791	68	758
開聞運動場	268	7,373	259	7,589
開聞屋内運動場	—	—	—	—
川尻ふれあい交流館	655	11,586	367	5,821
川尻運動場	61	962	63	1,159

資料：教育委員会 市民スポーツ課

24. 時遊館COCCOはしむれ利用状況

年度	総数	特別展示室	講堂	常設展示室	その他
平成13年度	32,759	5,739	6,757	20,263	—
14	30,931	6,462	6,808	17,661	—
15	26,702	4,224	5,815	16,663	—
16	26,401	2,893	3,112	14,512	5,884
17	35,230	7,159	9,465	14,019	4,587
18	29,533	5,944	7,284	11,907	4,398
19	30,024	5,653	7,151	12,315	4,905
20	37,351	4,429	5,816	13,765	13,341
21	31,502	7,302	6,458	10,153	7,589

資料：教育委員会 社会教育課

単位：人

14. 市民所得・消費・金融

1. 市民所得主要指標

項目	年度 単位	実 数			増 減 率 (%)	
		平成17年度	平成18年度	平成19年度	平成18年	平成19年
総 人 口	人	46,822	46,246	45,533	△ 1.23	△ 1.54
市 内 総 生 産	千円	122,558,668	120,803,954	125,655,018	△ 1.43	4.02
市 民 所 得	千円	93,090,626	93,247,375	94,005,967	0.17	0.81
人口1人当たり 市 民 所 得	円	1,988,181	2,016,334	2,064,568	1.42	2.39

資料：市民所得推計（旧3市町計）

注：平成17・18年度は遡及改訂値

2. 市民（県民・国民）所得の推移

項目	年度 単位	実 数			増 減 率 (%)		
		平成17年度	平成18年度	平成19年度	平成18年	平成19年	
市 民 所 得	千円	93,090,626	93,247,375	94,005,967	0.17	0.81	
県 民 所 得	百万円	3,984,548	4,004,793	4,071,882	0.51	1.68	
国 民 所 得	億円	3,658,783	3,752,258	3,784,636	2.11	0.32	
市 人 口	人	46,822	46,246	45,533	△ 1.23	△ 1.54	
県 人 口	人	1,753,179	1,742,965	1,731,584	△ 0.58	△ 0.65	
人口1人当たり 市 民 所 得	円	1,988,181	2,016,334	2,064,568	1.42	2.39	
人口1人当たり 県 民 所 得	円	2,272,756	2,297,643	2,353,115	1.10	2.41	
人口1人当たり 国 民 所 得	円	2,865,000	2,924,000	2,934,000	2.06	0.34	
1人当たり 格 差	市/県	%	87.5	87.8	87.7	-	-
	市/国	%	79.3	78.6	80.2	-	-

資料：市民所得推計・県民経済計算年報（旧3市町計）

注：平成17・18年度は遡及改訂値

3. 市内総生産

産 業 別	平成 17 年 度		平成 18
	所 得 額	構 成 比	所 得 額
市 内 総 生 産	122,558,668	100.0	120,803,954
第 1 次 産 業	12,569,386	10.3	11,579,910
農 業	11,919,656	9.7	10,968,745
林 業	118,997	0.1	118,006
水 産 業	530,733	0.4	493,159
第 2 次 産 業	13,769,567	11.2	12,869,809
鉱 業	181,534	0.1	177,659
製 造 業	6,839,891	5.6	6,065,111
建 設 業	6,748,142	5.5	6,627,039
第 3 次 産 業	101,346,394	82.7	101,498,874
電 気 ・ ガ ス ・ 水 道 業	3,077,091	2.5	2,722,977
卸 ・ 小 売 業	8,931,530	7.3	8,616,118
金 融 ・ 保 険 業	4,864,384	4.0	5,072,542
不 動 産 業	17,034,327	13.9	17,109,391
運 輸 ・ 通 信 業	9,832,073	8.0	9,800,563
サ ー ビ ス 業	35,816,746	29.2	35,837,750
政 府 サ ー ビ ス 生 産 者	18,207,445	14.9	18,415,438
対 家 計 民 間 非 営 利 サ ー ビ ス 生 産 者	3,582,798	2.9	3,924,095
輸 入 品 に 課 さ れ る 税 ・ 関 税	1,165,451	1.0	1,296,856
(控 除) 総 資 本 形 成 に 係 る 消 費 税	620,819	0.5	671,565
(控 除) 帰 属 利 子	5,671,311	4.6	5,769,930

資料：市民所得推計（旧3市町計）

注1：四捨五入の関係で、構成比の計は一致しない。

注2：平成17・18年度は遡及改訂値

年 度	平 成 1 9 年 度		对 前 年 比	
	所 得 額	構 成 比	18/17	19/18
100.0	125,655,018	100.0	98.57	104.0
9.6	11,180,586	8.9	92.13	96.6
9.1	10,798,498	8.6	92.02	98.4
0.1	95,687	0.1	99.17	81.1
0.4	286,401	0.2	92.92	58.1
10.7	17,335,436	13.8	93.47	134.7
0.1	196,616	0.2	97.87	110.7
5.0	8,192,304	6.5	88.67	135.1
5.5	8,946,516	7.1	98.21	135.0
84.0	102,517,662	81.6	100.15	101.0
2.3	2,740,036	2.2	88.49	100.6
7.1	8,347,889	6.6	96.47	96.9
4.2	5,057,603	4.0	104.28	99.7
14.2	17,339,337	13.8	100.44	101.3
8.1	9,640,038	7.7	99.68	98.4
29.7	36,989,215	29.4	100.06	103.2
15.2	18,552,745	14.8	101.14	100.7
3.2	3,850,799	3.1	109.53	98.1
1.1	1,418,038	1.1	111.28	109.3
0.6	768,972	0.6	108.17	114.5
4.8	6,027,732	4.8	101.74	104.5

単位：千円、%

4. 雇用者報酬

項 目	平成 17 年 度		平成 18
	実 数	構 成 比	実 数
総 計	59,988,252	100.0	59,194,074
賃 金 ・ 俸 給	51,371,137	85.6	50,478,250
現 金 現 物 給 与	45,838,384	76.4	44,933,793
農 業	3,003,241	5.0	3,174,594
林 業	6,759	0.0	9,866
水 産 業	498,172	0.8	495,418
農 林 水 産 業 以 外 の 産 業	42,330,212	70.6	41,253,915
役 員 手 当	4,918,087	8.2	5,037,742
農 業	428,993	0.7	394,679
林 業	3,678	0.0	5,172
水 産 業	180,426	0.3	172,890
農 林 水 産 業 以 外 の 産 業	4,304,990	7.2	4,465,001
議 員 歳 費	491,238	0.8	388,105
給 与 住 宅 差 額 家 賃	123,428	0.2	118,610
雇 主 の 現 実 社 会 負 担	6,731,623	11.2	6,845,693
雇 主 の 帰 属 社 会 負 担	1,885,492	3.1	1,870,131

資料：市民所得推計（旧3市町計）

注1：四捨五入の関係で、構成比の計は一致しない。

注2：平成17・18年度は遡及改訂値

年 度	平 成 1 9 年 度		对 前 年 度 比	
	实 数	構 成 比	18/17	19/18
100.0	59,209,641	100.0	98.7	100.0
85.3	50,166,565	84.7	98.3	99.4
75.9	44,579,880	75.3	98.0	99.2
5.4	3,220,920	5.4	105.7	101.5
0.0	8,296	0.0	146.0	84.1
0.8	530,148	0.9	99.4	107.0
69.7	40,820,516	68.9	97.5	98.9
8.5	5,063,432	8.6	102.4	100.5
0.7	362,199	0.6	92.0	91.8
0.0	4,389	0.0	140.6	84.9
0.3	187,608	0.3	95.8	108.5
7.5	4,509,236	7.6	103.7	101.0
0.7	409,484	0.7	79.0	105.5
0.2	113,769	0.2	96.1	95.9
11.6	6,739,718	11.4	101.7	98.5
3.2	2,303,358	3.9	99.2	123.2

単位：千円、%

5. 市民所得の分配

種 別	平成 17 年 度		平成 18
	所 得 額	構 成 比	所 得 額
総 計	93,090,626	100.0	93,247,376
雇 用 者 報 酬	59,988,251	64.4	59,194,074
賃 金 ・ 俸 給	51,371,137	55.2	50,478,250
雇 主 の 現 実 社 会 負 担	6,731,623	7.2	6,845,693
雇 主 の 帰 属 社 会 負 担	1,885,492	2.0	1,870,131
財 産 所 得	4,352,114	4.7	4,674,606
一 般 政 府	△ 865,052	△ 0.9	△ 631,773
家 計	5,151,545	5.5	5,207,261
利 子	657,798	0.7	675,738
配 当	776,423	0.8	720,874
役 員 賞 与	417,897	0.4	415,904
保 険 契 約 者 に 帰 属 す る 財 産 所 得	3,134,350	3.4	3,206,719
賃 貸 料	1,261,480	1.4	1,292,007
支 払 利 子 (控 除)	△ 1,096,403	△ 1.2	△ 1,103,981
対 家 計 民 間 非 営 利 団 体	65,621	0.1	99,118
企 業 所 得	28,750,261	30.9	29,378,696
民 間 法 人 企 業	13,488,071	14.5	13,003,943
公 的 企 業	215,395	0.2	236,009
個 人 企 業	15,046,795	16.2	16,138,744
農 林 水 産 業	3,193,852	3.4	3,860,461
そ の 他 の 産 業	5,670,894	6.1	5,936,720
持 家	6,182,049	6.6	6,341,563

資料：市民所得推計（旧3市町計）

注1：四捨五入の関係で、構成比の計は一致しない。

注2：平成17・18年度は遡及改訂値

年 度	平 成 1 9 年 度		对 前 年 度 比	
	所 得 額	構 成 比	18/17	19/18
100.0	94,005,967	100.0	100.2	100.8
63.5	59,209,641	63.0	98.7	100.0
54.1	50,166,565	53.4	98.3	99.4
7.3	6,739,718	7.2	101.7	98.5
2.0	2,303,358	2.5	99.2	123.2
5.0	4,643,492	4.9	107.4	99.3
△ 0.7	△ 438,859	△ 0.5	73.0	69.5
5.6	4,945,696	5.3	101.1	95.0
0.7	844,784	0.9	102.7	125.0
0.8	696,570	0.7	92.8	96.6
0.4	222,089	0.2	99.5	53.4
3.4	2,948,050	3.1	102.3	91.9
1.4	1,324,714	1.4	102.4	102.5
△ 1.2	△ 1,090,511	△ 1.2	100.7	98.8
0.1	136,655	0.1	151.0	137.9
31.5	30,152,834	32.1	102.2	102.6
13.9	15,054,158	16.0	96.4	115.8
0.3	139,139	0.1	109.6	59.0
17.3	14,959,537	15.9	107.3	92.7
4.1	3,060,138	3.3	120.9	79.3
6.4	5,393,765	5.7	104.7	90.9
6.8	6,505,635	6.9	102.6	102.6

単位：千円、%

6. 県下各市の市民所得主要指標

(平成19年度)

市名	市内総生産		市民所得		1人当たり市民所得	
	順位	金額	順位	金額	順位	金額
		千円		千円		円
鹿児島市	1	1,951,771,003	1	1,581,369,182	1	2,615,688
鹿屋市	4	310,976,329	4	239,356,730	5	2,265,842
枕崎市	15	89,055,976	15	57,746,378	4	2,361,429
阿久根市	17	62,334,015	17	48,216,649	19	1,990,532
出水市	5	169,263,584	6	127,825,871	8	2,247,804
指宿市	10	125,655,018	9	94,005,967	14	2,064,568
西之表市	19	48,240,548	19	36,535,914	13	2,066,745
垂水市	18	51,102,058	18	36,637,548	16	2,018,375
薩摩川内市	3	375,925,511	3	249,749,562	3	2,477,379
日置市	7	135,484,187	7	111,608,390	12	2,167,027
曾於市	9	126,877,696	11	82,809,641	17	2,007,117
霧島市	2	544,856,976	2	330,289,747	2	2,584,973
いちき串木野市	14	91,559,049	14	71,394,358	10	2,218,801
南さつま市	13	106,183,006	12	80,874,666	18	1,998,287
志布志市	11	125,116,419	13	76,774,232	7	2,249,992
奄美市	8	135,007,861	8	104,817,160	11	2,176,617
南九州市	12	120,032,842	10	84,428,845	15	2,059,190
伊佐市	16	75,707,387	16	48,478,623	6	2,252,515
始良市	6	155,476,181	5	166,097,252	9	2,225,431

資料：市町村民所得推計

注：市町村合併の行われた市については、旧市町村の合計値

7. 酒類の消費状況

年次	総数	焼酎	ビール	清酒	合成清酒	ウイスキー	その他
平成18年	2,198,191	731,452	851,876	33,327	5,466	4,589	571,481
19	2,167,756	739,016	820,418	31,257	5,420	5,238	566,407
20	1,813,050	606,754	665,727	28,534	4,631	3,671	503,733
21	1,699,823	517,378	668,512	25,167	4,113	3,239	481,414

資料：指宿小売酒販組合

単位：ℓ

注：市内の小売酒販組合員から消費者への販売量

その他には、みりん、果実酒類、スピリッツ、リキュール類、雑種（発泡酒など）を含む。

8. いぶすき農業協同組合の信用事業状況

年	組合員数	口数	出資金	借入金	貯金	貸付金
平成18年	6,260	1,101,963	1,101,963	94,680	74,587,371	15,962,122
19	6,215	1,084,187	1,084,187	87,495	75,991,412	16,367,941
20	6,123	1,058,751	1,058,751	0	43,138,736	10,121,851
21	6,093	1,051,558	1,051,558	108,267	43,336,128	11,330,233
22	12,155	2,578,599	2,578,599	104,733	75,018,869	19,808,335

資料：いぶすき農業協同組合

単位：人、千円

注1：H16年以前は東部営農総合センターのみ、H17年からは新指宿市管内

注2：H17年以前は、各年4月1日現在、H18年以降は、各年2月28日現在。

注3：表中の「借入金」、「貯金」、「貸付金」欄のH18年以降の数値は、いぶすき農協全体のものである。

9. 指宿漁業協同組合の信用事業状況

(各年4月1日現在)

年	組合員数	口数	出資金	借入金	貯金	貸付金
平成18年	253	60,431	77,696	43,000	121,331	-
20	238	74,565	74,565	-	91,346	-
21	234	73,657	73,657	-	101,981	-
22	234	73,275	73,275	-	-	-

資料：指宿漁業協同組合

単位：人、千円

注1：信用事業は、平成14年から県信用漁業連合会へ移行。

注2：平成18年4月に岩本漁業協同組合と合併。

10. 山川町漁業協同組合の信用事業状況

年	組合員数	口数	出資金	借入金	貯金	貸付金
平成18年	99	63,577	127,154	499,456	270,113	60,318
19	94	56,275	112,550	510,076	282,120	59,848
20	92	59,060	118,120	338,696	312,894	59,281
21	91	62,026	124,052	310,316	-	-

資料：山川町漁業協同組合

単位：人、千円

注：平成17年及び18年は、4月1日現在。平成19年は、12月31日現在の数値である。

11. かいゑい漁業協同組合の信用事業状況

年	組合員数	口数	出資金	借入金	貯金	貸付金
平成18年	142	17,626	52,878	94,000	23,245	567
20	131	16,563	49,689	94,000	15,238	-
21	124	16,007	48,021	84,000	10,684	557
22	118	15,552	46,656	82,000	2,902	558

資料：かいゑい漁業協同組合

単位：人、千円

注：平成17年及び18年は、12月31日現在。平成20年以降は、4月1日現在の数値である。

15. 観 光

1. 宿泊施設の現況

(平成 21 年 1 月 1 日現在)

種 別	軒 数	部 屋 数					収 容 人 員	
		総 数	和 室	洋 室	和洋室	その他	一 般	団 体
総 数	55	1,843	977	497	187	182	6,109	6,910
政 府 登 録	1	285	-	285	-	-	589	589
政府登録・日観連・国観連	8	784	503	132	149	-	2,612	3,339
日 観 連	2	14	9	3	2	-	55	55
寮 及 び 保 養 所	2	27	23	4	-	-	74	85
国 民 休 暇 村	1	65	57	8	-	-	208	265
ユ ー ス ホ ス テ ル	2	10	6	4	-	-	50	50
民 宿	12	97	95	2	-	-	309	350
ビ ジ ネ ス ホ テ ル	4	53	23	30	-	-	124	124
一 般 旅 館 等	13	262	219	21	22	-	890	850
そ の 他 の 宿 泊 施 設	10	246	42	8	14	182	1,198	1,203

資料：観光課

注：推計値による。

2. 年度別観光客数

期 間	総 数	日 帰 客	宿 泊 客			
			総 数	団 体 客	一 般 客	教 育 旅 行
平成12年度	2,979	2,009	970	444	499	27
13	3,064	2,033	1,031	489	516	26
14	2,922	1,942	980	440	519	21
15	2,853	1,941	912	410	481	21
16	2,952	2,023	929	422	487	20
17	2,720	1,856	864	378	470	16
18	3,640	2,721	918	333	566	19
19	3,754	2,838	916	329	569	18
20	4,156	3,147	1,010	351	640	18

資料：観光課

単位：千人

注1：推計値による。平成17年度までは、旧指宿市のみの数値である。

注2：平成18年から、期間を年単位とした。

注3：四捨五入の関係で総数と内訳は必ずしも一致しない。

3. 地区別入込宿泊客数

期 間	総 数	北 海 道	東 北	北 陸	関 東	中 部	近 畿
平成12年度	970	13	18	19	176	66	117
13	1,031	17	25	20	204	72	127
14	981	16	23	16	220	66	120
15	912	19	19	18	195	73	105
16	929	17	19	14	186	80	112
17	864	15	17	14	175	73	104
18	918	17	17	14	185	80	124
19	917	16	16	13	182	72	129
20	1,010	18	19	14	206	84	146

中 国	四 国	北九州	南九州	沖 縄	県 内	外 国
51	18	160	121	6	197	8
50	22	165	122	4	195	8
45	17	162	115	5	163	13
50	17	142	108	6	146	14
55	15	168	113	3	132	15
46	11	157	104	4	126	17
50	14	158	107	4	130	18
55	13	165	102	3	132	19
54	17	174	99	4	155	21

資料：観光課

単位：千人

注1：推計値による。なお、四捨五入の関係で総数と内訳は必ずしも一致しない。

注2：平成17年度までは、旧指宿市のみの数値である。

注3：平成18年から、期間を年単位とした。

4. 国籍別外国人宿泊客数

期 間	総 数	韓 国	台 湾	アメリカ	中 国	シンガポール	香 港
平成12年度	8,147	5,133	1,330	490	238	41	143
13	7,739	4,868	1,217	564	258	36	228
14	12,572	6,891	2,295	735	331	324	181
15	13,632	8,195	3,247	917	244	211	187
16	15,008	7,651	4,220	844	381	351	722
17	17,388	10,774	2,963	978	732	594	189
18	17,567	11,487	2,816	743	715	561	214
19	19,050	11,629	2,976	773	1,027	642	782
20	21,133	9,021	7,871	500	608	529	1,268

タ イ	フランス	ロ シ ア	カ ナ ダ	ド イ ツ	イギリス	そ の 他
—	117	0	—	146	49	460
—	69	3	—	92	36	368
—	673	63	—	133	70	876
—	47	73	—	73	61	377
—	61	74	—	83	44	577
—	92	94	—	105	64	803
136	98	94	62	—	—	641
225	134	73	84	—	—	705
114	99	126	119	133	92	653

資料：観光課

単位：人

注1：平成17年度までは、旧指宿市のみの数値である。

注2：平成18年から、期間を年単位とした。

5. 月別観光客数・宿泊客数・市営砂むし会館利用客数

区 分	観 光 客 数	宿 泊 客 数		砂 む し 入 浴 客 数	
		う ち 学 生	砂	楽	山 川 砂 む し 保 養 施 設
平成17年度	2,720	864	15	263	41
18年	3,640	918	19	264	40
19年	3,755	916	17	270	40
20年	4,157	1,010	18	288	39
1月	510	76		23	4
2月	278	77		23	3
3月	354	100		33	4
4月	319	83		25	3
5月	403	94	4	30	5
6月	268	65		17	2
7月	304	70		17	2
8月	506	96		29	4
9月	271	75	3	22	3
10月	305	90	4	23	3
11月	324	107	4	27	3
12月	315	76	3	21	3

資料：観光課

単位：千人

注1：「砂むし利用客数」は実績で、他は推計値による。なお、四捨五入の関係で総数と内訳は必ずしも一致しない。また、単位未満は切り上げ。

注2：平成17年度までは、旧指宿市のみの数値である。

注3：平成18年から、期間を年単位とした。

6. 観光施設利用者数

年 度	フラワーパーク かごしま	ふれあいプラザ なのはな館	道 の 駅 彩 花 菜 館	レイクグリーンパーク	ヘルシーランド	ヘルシーランド 露天風呂
平成17年度	135,426	262,428	645,405	39,838	160,180	49,003
18	152,440	256,130	692,322	35,060	158,842	47,622
19	166,480	309,203	694,869	32,543	162,712	57,021
20	163,122	402,603	713,919	27,961	156,980	60,555
21	164,964	235,550	692,238	28,443	159,986	63,400

ヘルシービレッジ	開 聞 山 麓 ふれあい公園	そ ば の 館 皆 楽 来	コミュニティーセンター 愉 徒 里 館	唐 船 峡 そうめん流し	レジャーセンター か い も ん	国 民 宿 舎 か い も ん 荘
1,523	38,701	26,597	13,846	198,065	97,941	18,671
1,252	37,854	23,733	13,071	190,717	97,361	16,316
1,334	33,425	22,634	11,210	188,195	94,194	—
521	30,986	19,883	8,908	185,092	86,774	—
—	32,726	19,716	7,974	185,384	68,038	—

資料：観光課、商工水産課、農政課

単位：人

注1：平成20年度のヘルシービレッジは11月閉館のため10月末までの数値。

7. 月別指宿篤姫館利用客数

区 分	入 館 者 数	う ち	
		大 人	小 人
平成20年 1月	9,340	8,725	615
2月	11,865	11,167	698
3月	14,271	13,111	1,160
4月	14,049	13,200	849
5月	20,583	18,983	1,600
6月	10,305	9,950	355
7月	14,129	13,015	1,114
8月	20,375	16,684	3,691
9月	12,302	11,629	673
10月	13,643	13,182	461
11月	17,795	17,107	688
12月	10,907	10,074	833
平成21年 1月	6,224	5,470	754
計	175,788	162,297	13,491

資料：観光課（平成20年1月12日から平成21年1月12日まで開設）

単位：人

8. 月別篤姫観光ガイド利用客数

区 分	利 用 者 数	う ち			
		県 内	県 外	一 般	団 体
平成19年 4月	1,141	1,085	56	128	1,013
5月	598	384	214	163	435
6月	652	451	201	86	566
7月	340	176	164	93	247
8月	495	262	233	117	378
9月	1,491	286	1,205	153	1,338
10月	2,889	1,185	1,704	918	1,971
11月	5,210	1,863	3,347	969	4,241
12月	3,141	747	2,394	735	2,406
平成20年 1月	4,053	950	3,103	1,198	2,855
2月	7,387	1,173	6,214	1,476	5,911
3月	8,531	1,334	7,197	2,013	6,518
4月	8,188	1,226	6,962	1,958	6,230
5月	7,688	1,602	6,086	2,288	5,400
6月	6,643	1,031	5,612	1,303	5,340
7月	7,147	1,199	5,948	1,339	5,808
8月	4,703	738	3,965	1,508	3,195
9月	7,468	720	6,748	1,378	6,090
10月	7,664	1,128	6,536	2,167	5,497
11月	10,790	2,155	8,635	2,399	8,391
12月	6,004	627	5,377	1,797	4,207
平成21年 1月	3,628	218	3,410	1,347	2,281
2月	4,489	354	4,135	1,361	3,128
3月	4,942	288	4,654	1,561	3,381
計	115,282	21,182	94,100	28,455	86,827

資料：観光課・指宿市観光協会（平成19年4月28日から平成21年3月31日まで開設）

単位：人

9. いぶすき菜の花マラソン大会参加者数

年(回数)	総 数	鹿児島	大熊宮	分本崎	福長佐	岡崎賀	沖 縄	中 国	中 部	東 北	北 海	中 国	韓 国	北 米	備 考
昭和57年(1)	306	194	38	22	-	4	18	28	2	-	-	-	-	-	1~3回：温泉マラソン
59 (3)	841	581	122	103	-	5	17	13	-	-	-	-	-	-	
62 (6)	5,244	3,734	724	675	2	34	25	49	1	-	-	-	-	-	参加者5千人突破
平成 4年(11)	11,185	7,387	1,668	1,785	2	112	124	103	4	-	-	-	-	-	参加者1万人突破
17 (24)	13,587	7,839	1,576	3,070	6	329	267	347	20	-	133	-	-	-	
18 (25)	14,315	8,370	1,649	3,176	11	321	289	371	23	-	105	-	-	-	
19 (26)	14,463	8,823	1,633	3,060	14	266	244	303	15	-	105	-	-	-	
20 (27)	15,946	9,367	1,827	3,358	8	384	342	456	15	-	189	-	-	-	参加者1万5千人突破
21 (28)	18,149	10,810	2,158	3,658	14	408	397	583	45	-	74	1	-	-	
22 (29)	20,473	12,006	2,328	4,404	13	495	472	692	24	5	33	1	-	-	参加者2万人突破

資料：指宿市観光協会

単位：人

10. いぶすき菜の花マーチ参加者数

年(回数)	参加者数	1 日 目				
		45km	40km	25km	15km	5km
平成 6年(1)	1,050	-	80	163	61	-
9 (5)	3,148	-	147	619	570	-
14 (10)	8,901	-	556	1,609	985	-
19 (15)	10,563	-	781	1,785	1,560	273
21 (17)	10,224	518	-	1,562	2,216	712
22 (18)	12,187	-	787	2,457	2,265	-

2 日 目						備 考
30km	20km	10km	7 km	5 km	3 km	
	622	1,505	1,402	-	588	第1回~4回：アロハマーチ 第4回：開闢ステージ開設 第5回：菜の花マーチに名称変更し、KOMLへ加盟 第7回：JMLへ加盟 第14回：5km新設 第17回：40kmを45kmに変更し、5kmに変わり、7km・3kmを新設 第18回：1日目は45kmに変わり40kmを復活、5kmを廃止。2日目は7km・3kmに変わり、5kmを復活。
163	600	1,049	-	-	-	
653	1,871	3,227	-	-	-	
821	996	2,019	-	1,092	-	
755	1,593	1,791	817	-	260	
957	2,169	2,571	-	981	-	

資料：指宿市観光協会

単位：人

注：平成14年大会の10kmには、5km参加者を含む。

11. 温泉の概況

(各年4月1日現在)

年	泉 源 数			配 湯 戸 数		
	総 数	利用泉源数	未利用泉源数	総 数	市 営	民 営
平成19年	1,091	778	313	4,258	780	3,478
20	1,087	778	309	4,231	765	3,466
21	1,086	778	308	4,227	754	3,473

資料：観光課

16. 治安・消防

1. 犯罪の発生と検挙件数

年次	区分	総数	窃盗	詐欺	傷害	恐喝	暴行	横領	脅迫	強盗	殺人	放火	強姦	その他
平成16年	発生	578	516	14	9	3	1	1	-	2	-	-	-	32
	検挙	245	214	4	8	1	1	0	-	2	-	-	-	15
17	発生	414	336	29	4	1	6	6	2	1	1	-	1	27
	検挙	209	172	11	4	2	6	3	2	1	1	-	1	6
18	発生	424	328	24	13	1	7	1	1	-	-	1	-	48
	検挙	232	179	9	13	1	7	2	1	-	-	1	-	19
19	発生	376	309	22	6	-	5	1	-	-	-	1	-	32
	検挙	114	89	5	6	-	5	1	-	-	-	-	-	8
20	発生	280	237	9	2	-	5	1	-	1	-	-	-	25
	検挙	111	97	4	1	-	5	1	-	1	-	-	-	2
21	発生	162	150	4	5	-	3	-	-	-	-	-	-	-
	検挙	93	79	6	5	-	3	-	-	-	-	-	-	-

資料：指宿警察署

単位：件

注：管内の数字である。

2. 少年犯罪

年次	総数	窃盗	傷害	恐喝	暴行	強姦	強盗	その他
平成16年	43	40	-	-	-	-	-	3
17	27	20	1	1	1	-	-	4
18	31	21	-	2	-	-	-	8
19	13	11	-	-	-	-	-	2
20	22	20	-	-	2	-	-	-
21	20	17	-	-	-	-	-	3

資料：指宿警察署

単位：人

注：管内の数字である。

3. 特定交通事故の発生状況

年次	歩行者事故	子供事故	高校生事故	高齢者事故	飲酒事故	無事免許事故	二輪車事故 (除原付)	原付事故	自転車事故	県外者事故
平成16年	30	46	19	133	10	3	55	55	41	18
17	43	48	30	140	9	2	73	-	35	12
18	29	57	27	146	8	2	72	-	44	11
19	26	59	16	131	5	2	62	-	28	8
20	18	53	10	98	4	2	50	-	31	19
21	31	20	13	75	7	1	52	-	16	3

資料：指宿警察署

単位：人

注1：H15年以前は旧指宿市のみ、H16年からは旧3市町計

注2：H17年以降の二輪車事故は、原付を含む。

4. 運転免許所持者数及び交通事故発生件数

年次	免許所持者			事故発生件数		
	総数	男	女	件数	死者	負傷者
平成16年	29,930	16,153	13,777	269	4	335
17	29,868	16,056	13,812	247	2	298
18	29,734	15,850	13,884	291	3	365
19	29,785	15,901	13,884	279	3	344
20	29,549	15,599	13,950	242	4	312
21	29,470	15,519	13,951	254	7	314

資料：指宿警察署

単位：人、件

注1：免許所持者数は各年12月31日現在。

注2：H15年までは旧指宿市のみ、H16からは旧3市町計

5. 月別交通事故発生状況

年次	総数	1月	2月	3月	4月	5月	6月	7月	8月	9月	10月	11月	12月
平成16年	269	27	18	24	18	21	24	28	17	23	23	19	27
17	247	19	19	19	12	20	21	20	16	22	33	24	22
18	291	24	10	20	20	31	19	25	23	23	34	21	41
19	279	19	24	17	17	20	25	23	28	24	22	32	28
20	242	25	17	12	22	25	22	19	26	20	14	19	21
21	254	16	13	21	21	22	23	26	19	31	17	24	21

資料：指宿警察署

単位：件

注：H15年以前は旧指宿市のみ、H16年からは旧3市町計

6. 交通災害見舞金の給付状況

年度	総数		死亡見舞金		180日以上 の治療		90日以上 の治療		30日以上 の治療		15日以上 の治療		15日未満 の治療		遺児見舞金	
	件数	金額	件数	金額	件数	金額	件数	金額	件数	金額	件数	金額	件数	金額	件数	金額
平成16年度	26	3,665	2	2,000	1	180	3	365	14	930	4	140	2	50	-	-
17	37	3,415	2	1,300	2	360	6	610	11	665	8	280	8	200	-	-
18	44	3,635	1	1,000	2	360	8	840	15	905	8	280	10	250	-	-
19	60	5,870	2	2,000	2	360	14	1,470	25	1,535	8	280	9	225	-	-
20	55	4,588	1	1,000	3	540	12	1,213	22	1,310	11	330	7	195	-	-
21	56	5,585	2	2,000	3	540	11	1,225	18	1,150	12	420	10	250	-	-

資料：総務課

単位：千円

7. 消防人員と消防設備

(各年4月1日現在)

年	指 宿 消 防 署						山 川 開 聞 分 遣 所					
	ハシゴ車	救助工作車	タンク車	救急車	指令車	職員	ポンプ車	救助工作車	タンク車	救急車	指令車	職員
平成20年	1	1	2	2	1	42	1	-	1	2	1	27
21	1	1	2	2	2	42	1	-	1	2	-	27
22	1	1	2	2	2	34	1	-	1	2	-	27

年	消 防 団						消火栓(公設のみ)	防火水槽
	ポンプ自動車	小型動力ポンプ	水槽運搬車	消防分団数	消防団員定数	消防団員実数		
平成20年	24	27	-	23	564	535	475	448
21	24	27	-	23	564	530	475	449
22	24	27	-	23	564	532	477	449

資料：総務課・指宿地区消防組合

注：職員数は消防本部の職員も含む。

8. 火災の発生状況

年 次	総 数	建 物	林 野	車 輦	そ の 他
平成18年	25	12	1	3	9
19	30	19	2	3	6
20	15	11	1	1	2
21	32	19	-	5	8

資料：指宿地区消防組合

9. 原因別火災発生状況

年 次	総数	電気	たばこ	カマドコンロ	プロパン等	たき火	火遊び	煙突	車輦	放火	不明	その他
平成16年	30	2	2	5	1	7	-	-	2	-	2	9
17	35	3	-	6	-	5	2	-	-	-	6	13
18	25	2	3	3	-	1	-	1	2	-	4	9
19	30	1	1	9	-	4	-	-	3	-	2	10
20	15	1	1	4	-	1	1	-	-	-	1	6
21	32	1	1	7	-	-	1	-	-	1	8	13

資料：指宿地区消防組合

注：H15以前は旧指宿市のみ、H16年分から旧3市町計

10. 火災の損害状況

年次	焼損面積		焼損棟数	罹災者数		死傷者数		損害見積額 (千円)
	建物(m ²)	林野(a)		世帯	人員	死者	傷者	
平成16年	728.0	12	23	16	31	-	1	48,783
17	671.0	1	37	18	36	2	4	31,565
18	660.0	27	19	13	33	2	1	65,609
19	573.0	46	27	13	31	-	5	39,277
20	592.0	3	29	14	38	-	3	18,543
21	1069.0	-	28	19	45	-	1	64,299

資料：指宿地区消防組合

注：H15以前は旧指宿市のみ、H16年分から旧3市町計

11. 月別火災発生状況

年次	総数	1月	2月	3月	4月	5月	6月	7月	8月	9月	10月	11月	12月
平成16年	30	1	6	2	3	-	4	4	2	2	1	1	4
17	35	2	1	1	6	5	3	3	2	4	2	2	4
18	25	4	-	1	1	2	3	4	3	1	4	-	2
19	30	4	-	2	4	-	3	5	-	3	2	3	4
20	15	-	-	1	4	3	-	1	-	2	1	1	2
21	32	1	-	3	4	10	3	2	2	2	-	2	3

資料：指宿地区消防組合

注：H15以前は旧指宿市のみ、H16年分から旧3市町計

12. 救急出動状況

年次	総数	火災	自然災害	水難事故	交通事故	労働災害	運動競技	一般負傷	加害	急病	自損行為	その他
平成16年	2,058	3	2	4	192	28	21	240	13	948	17	590
17	2,040	4	-	4	161	15	18	237	10	1,014	23	554
18	2,005	1	-	3	194	17	13	240	11	963	27	536
19	2,050	4	-	-	166	9	13	259	13	1,005	24	557
20	2,005	-	-	1	148	13	21	263	4	1,019	22	514
21	1,948	3	-	1	155	21	18	251	3	969	25	502

資料：指宿地区消防組合

注：H15以前は旧指宿市のみ、H16年分から旧3市町計

17. 財 政

1. 平成 20 年度決算状況

会 計 別	予 算 現 額	歳 入 決 算 額	歳 出 決 算 額	歳入歳出差引残額
合 計	35,565,622	34,850,852	33,109,247	1,741,605
一 般 会 計	21,241,935	20,562,273	19,147,708	1,414,565
特 別 会 計	14,323,687	14,288,579	13,961,539	327,040
国民健康保険	7,215,193	7,147,447	6,957,776	189,671
老人保健	728,879	730,646	716,529	14,117
後期高齢者医療	525,308	525,573	521,228	4,345
介護保険	3,938,738	3,963,569	3,885,021	78,548
温泉配給事業	53,735	54,764	53,388	1,376
公共下水道事業	1,619,938	1,621,176	1,590,516	30,660
唐船峡そうめん流し事業	240,037	243,546	235,223	8,323
国民宿舎事業	1,859	1,858	1,858	0

資料：財政課

単位：千円

2. 一般会計歳入款別比較

(平成 20 年度)

款 別	予 算 現 額	歳 入 済 額	構 成 比
合 計	21,241,935	20,562,273	100.0
市 税	4,174,900	4,329,142	21.1
地 方 譲 与 税	241,400	239,961	1.2
利 子 割 交 付 金	16,000	15,738	0.1
配 当 割 交 付 金	2,000	2,422	0.0
株式等譲渡所得割交付金	500	554	0.0
地方消費税交付金	375,000	381,056	1.9
ゴルフ場利用税交付金	9,000	10,615	0.1
自動車取得税交付金	59,800	60,836	0.3
地方特例交付金	39,969	41,094	0.2
地方交付税	7,344,590	7,448,637	36.2
交通安全対策特別交付金	9,000	8,855	0.0
分担金及び負担金	275,044	275,874	1.3
使用料及び手数料	581,568	592,429	2.9
国庫支出金	2,996,097	2,358,863	11.5
県 支 出 金	1,377,759	1,320,487	6.4
財 産 収 入	49,468	54,791	0.3
寄 附 金	10,361	14,656	0.1
繰 入 金	356,392	356,081	1.7
繰 越 金	230,471	230,471	1.1
諸 収 入	231,453	300,748	1.5
市 債	2,861,163	2,518,963	12.3

資料：財政課

単位：千円、%

注：四捨五入の関係で歳入済額及び構成比の計は一致しない。

3. 一般会計歳出款別比較

(平成 20 年度)

款 別	予 算	現 額	歳 出 済 額	構 成 比
合 計	21,241,935	19,147,708	100.0	
議 会 費	190,842	189,486	1.0	
総 務 費	3,972,305	3,123,337	16.3	
民 生 費	5,581,587	5,378,495	28.1	
衛 生 費	1,253,197	1,119,478	5.8	
農 林 水 産 業 費	1,343,163	1,321,548	6.9	
商 工 費	817,889	720,017	3.8	
土 木 費	2,028,971	1,493,745	7.8	
消 防 費	792,169	772,901	4.0	
教 育 費	1,950,442	1,746,285	9.1	
災 害 復 旧 費	34,916	33,801	0.2	
公 債 費	3,275,838	3,248,406	17.0	
諸 支 出 金	222	209	0.0	
予 備 費	394	0	0.0	

資料：財政課

単位：千円、%

注：四捨五入の関係で歳出済額及び構成比の計は一致しない。

4. 市 税

(平成 20 年度)

税 別	調 定 額	収 入 済 額	構 成 比
合 計	4,783,867	4,329,141	100.0
市 民 税	1,757,264	1,624,183	37.5
固 定 資 産 税	2,471,165	2,172,065	50.2
軽 自 動 車 税	123,670	113,074	2.6
市 た ば こ 税	242,966	242,966	5.6
入 湯 税	103,332	103,332	2.4
都 市 計 画 税	85,470	73,521	1.7

資料：財政課

単位：千円、%

5. 公有財産（土地及び建物）

（各年3月31日現在）

区 分		土 地（地 積）		建 物（延 面 積）	
		前年度末現在高	決算年度末現在高	前年度末現在高	決算年度末現在高
平成 20 年	合 計	3,955,942	3,959,332	228,872	226,635
	行 政 財 産	2,398,381	2,397,975	223,425	221,354
	普 通 財 産	1,557,561	1,561,357	5,447	5,281
平成 21 年	合 計	3,959,332	4,279,406	226,635	229,177
	行 政 財 産	2,397,975	2,403,654	221,354	223,845
	普 通 財 産	1,561,357	1,875,752	5,281	5,332
平成 22 年	合 計	4,279,406	4,279,952	229,177	226,266
	行 政 財 産	2,403,654	2,402,517	223,845	220,775
	普 通 財 産	1,875,752	1,877,435	5,332	5,491

資料：財政課

単位：㎡

注：平成19年度および平成20年度については資料に基づき訂正。

6. 公有財産（山林）

（各年3月31日現在）

区 分		土 地（㎡）		立木の推定蓄積量（㎥）	
		前年度末現在高	決算年度末現在高	前年度末現在高	決算年度末現在高
平成 20 年	合 計	1,306,825	1,268,874	11,626	14,937
	所 有	1,306,825	1,268,874	11,626	14,937
	分 収	-	-	-	-
平成 21 年	合 計	1,268,874	1,268,874	14,937	14,950
	所 有	1,268,874	1,268,874	14,937	14,950
	分 収	-	-	-	-
平成 22 年	合 計	1,268,874	1,268,874	14,950	14,950
	所 有	1,268,874	1,268,874	14,950	14,950
	分 収	-	-	-	-

資料：農政課

注：平成18年の土地欄中「前年度末現在高」を資料に基づき訂正。

7. 公営企業会計

（平成21年度）

区 分		当初予算額	決 算 額
資本的収支	収入	550	1,176
	支出	373,559	371,485
収益的収支	収入	800,542	742,988
	支出	661,019	615,953

資料：水道課

単位：千円

18. 行 政

1. 歴代議長・副議長

議 長			副 議 長		
歴代	氏 名	就任年月日	歴代	氏 名	就任年月日
初代	東 伸 行	平成18. 2. 21	初代	竹 山 隆 志	平成18. 2. 21
2	新 宮 領 進	平成20. 2. 21	2	森 時 徳	平成20. 2. 21
3	松 下 喜 久 雄	平成22. 2. 12	3	六 反 園 弘	平成22. 2. 12

資料：議会事務局

2. 議員名簿

(平成22年4月1日現在)

議席番号	氏 名	所 属 党 派	正 副 議 長	所 属 委 員 会
1	井 元 伸 明	無 所 属		文 教 厚 生 ◎
2	西 森 三 義	無 所 属		産 業 建 設
3	浜 田 藤 幸	無 所 属		産 業 建 設 ○
4	高 橋 三 樹	無 所 属		総 務 水 道
5	田 中 健 一	無 所 属		文 教 厚 生
6	木 原 繁 昭	無 所 属		総 務 水 道 ◎
7	高 田 千ヨ子	公 明		総 務 水 道 ○
8	新 宮 領 進	無 所 属		総 務 水 道
9	下 川 床 泉	無 所 属		産 業 建 設
10	中 村 洋 幸	無 所 属		総 務 水 道
11	前 之 園 正 和	共 産		文 教 厚 生
12	物 袋 昭 弘	無 所 属		産 業 建 設
13	前 原 六 則	無 所 属		産 業 建 設 ◎
14	福 永 徳 郎	無 所 属		産 業 建 設
15	新 川 床 金 春	無 所 属		文 教 厚 生 ○
16	六 反 園 弘	社 民	副 議 長	文 教 厚 生
17	前 田 猛	無 所 属		文 教 厚 生
18	大 保 三 郎	無 所 属		産 業 建 設
19	下 柳 田 賢 次	無 所 属		文 教 厚 生
20	新 村 隆 男	無 所 属		総 務 水 道
21	森 時 徳	無 所 属		総 務 水 道
22	松 下 喜 久 雄	無 所 属	議 長	総 務 水 道

資料：議会事務局

注：◎は委員長、○は副委員長

3. 議会の運営状況

年次	招集回数		本会議 日数	議案件数		議決件数		請願 陳情
	定例	臨時		市長提出	議員提出	原案可決	修正可決	
平成18年	4	3	27	204	9	213	0	16
19	4	0	21	102	7	109	0	18
20	4	1	24	98	8	106	0	8
21	4	1	21	99	6	105	0	6
22	1	1	7	36	3	39	0	5

資料：議会事務局

注：平成22年は、3月31日現在

4. 委員会の開催数

年次	総数	総務	文教 厚生	産業 経済	建設 水道	議会 運営	決算 特別 委員会
平成18年	57	8	7	6	8	17	11
19	48	8	7	6	6	15	6
20	50	8	6	6	6	17	7
21	50	7	6	7	6	17	7
年次	総数	総務 水道	文教 厚生	産業 建設	議会 運営	決算 特別 委員会	
22	17	4	2	3	5	0	

資料：議会事務局

注1：平成22年は、3月31日現在

注2：平成22年から、「総務委員会」を「総務水道委員会」へ、「産業経済委員会」と「建設水道委員会」を「産業建設委員会」に改めた。

5. 歴代市長

歴代	氏名	就任年月日	退任年月日
初代	田原 迫 要	平成18. 2. 12	平成22. 2. 11
2代	豊 留 悦 男	平成22. 2. 12	

6. 歴代副市長

歴代	氏名	就任年月日	退任年月日
初代	上 曾 山 満	平成18. 4. 1	平成21. 3. 31
	番 匠 浩 一	平成18. 4. 1	平成21. 3. 31
2代	鶴 窪 吉 英	平成21. 4. 1	平成22. 2. 11
3代	富 永 信 一	平成22. 4. 1	

注：平成19年4月1日から、地方自治法の改正に伴い「助役」から「副市長」に変更。

7. 市行政機構図

(平成 22 年 4 月 1 日現在)

本庁

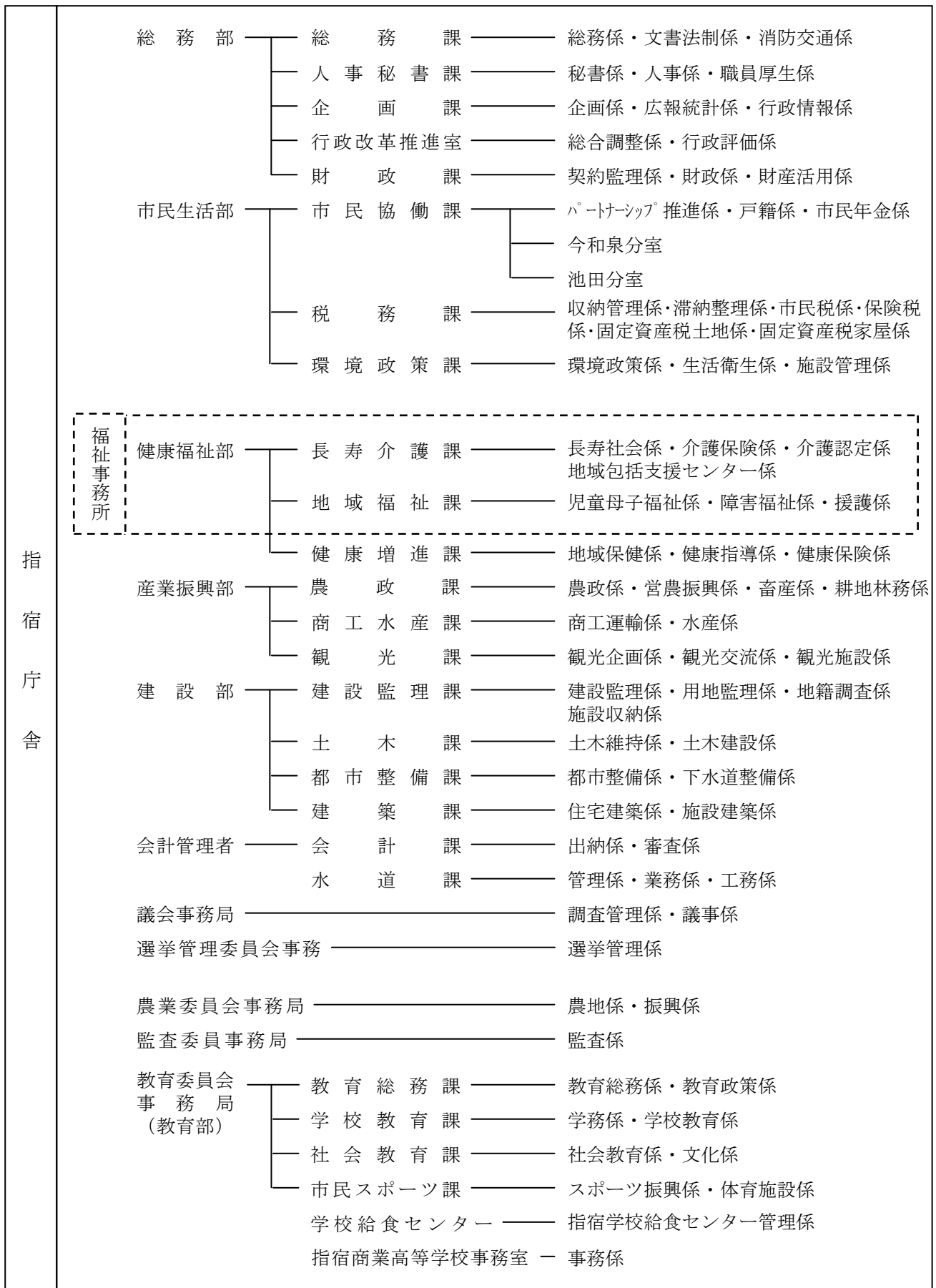

支所

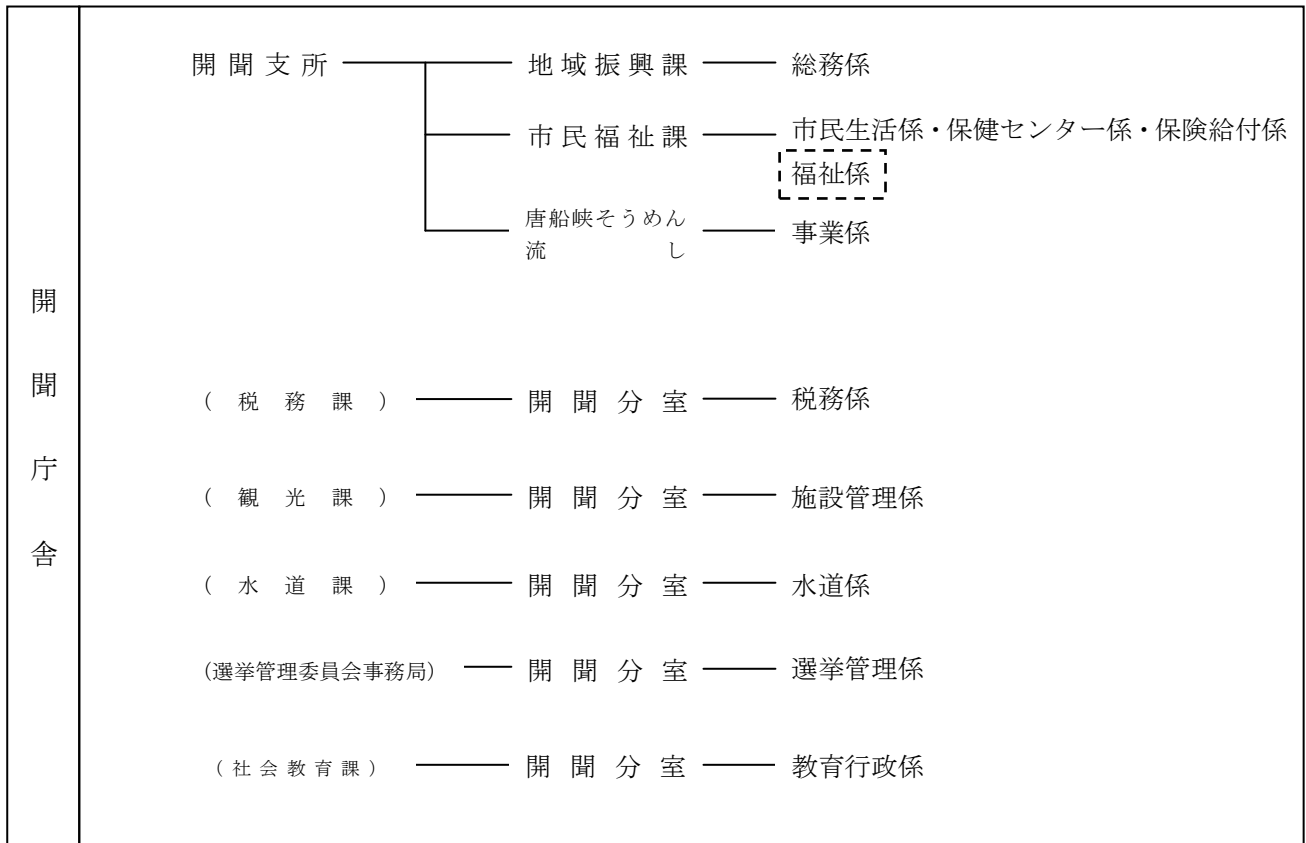
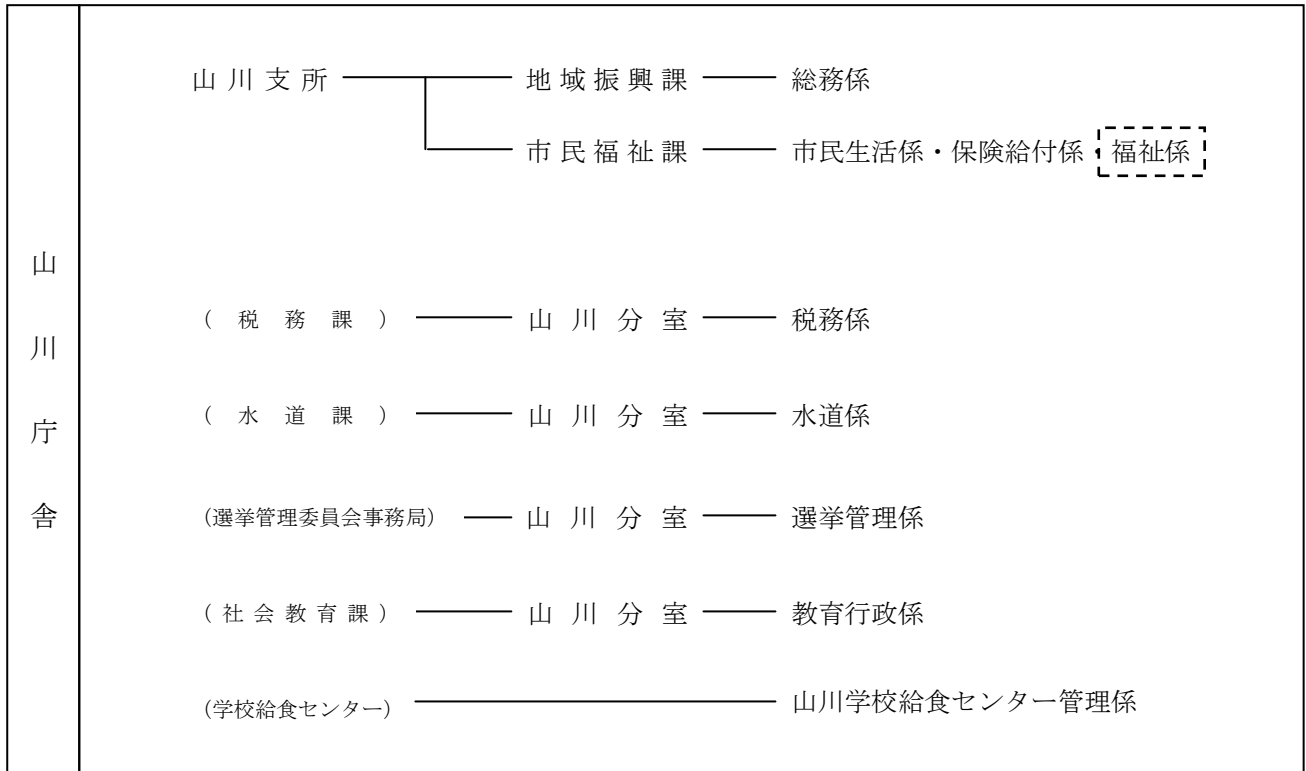

8. 市職員数

(平成 22 年 4 月 1 日現在)

項 目	定数	全 職 員 数			一 般 行 政 職			技 能 労 務 職			教 育 職		
		総数	男	女	総数	男	女	総数	男	女	総数	男	女
総 数	676	491	361	130	414	310	104	36	24	12	41	27	14
市長事務部局	442	345	255	90	337	248	89	8	7	1	-	-	-
議会事務部局	11	5	4	1	5	4	1	-	-	-	-	-	-
選管事務部局	4	-	-	-	-	-	-	-	-	-	-	-	-
監査事務部局	5	3	2	1	3	2	1	-	-	-	-	-	-
水道事業	30	18	16	2	18	16	2	-	-	-	-	-	-
農委事務部局	14	10	8	2	10	8	2	-	-	-	-	-	-
教委事務部局	170	110	76	34	41	32	9	28	17	11	41	27	14

資料：人事秘書課

9. 職制別職員数

(平成 22 年 4 月 1 日現在)

部長級			課長級			主 幹			係長級			主査主任			主事技師等			教 員 等		
総数	男	女	総数	男	女	総数	男	女	総数	男	女	総数	男	女	総数	男	女	総数	男	女
11	11	0	36	36	0	67	63	4	65	48	17	163	111	52	108	65	43	41	27	14

資料：人事秘書課

注：特別職、月額臨時、定員管理外、再任用を除く。

10. 選挙人名簿登録者数の推移

(各年 3 月 2 日現在)

年	総 数	男	女
平成20年	38,298	17,213	21,085
21	37,984	17,071	20,913
22	37,708	16,985	20,723

資料：選挙管理委員会

11. 農業委員会委員選挙人名簿登録者数

(各年 3 月 31 日確定)

年	世 帯 数	総 数	男	女
平成20年	1,232	2,431	1,304	1,127
21	1,355	2,669	1,425	1,244
22	1,097	2,102	1,150	952

資料：選挙管理委員会

12. 海区漁業調整委員会委員選挙人名簿登録者数

(各年12月5日確定)

年	総数	男	女
平成20年	373	264	109
21	425	262	163
22	418	262	156

資料：選挙管理委員会

13. 投票所別登録者数

(平成22年3月2日現在)

投票区	投票所名	総数	男	女
1	道下公民館	1,489	686	803
2	指宿小学校	1,938	876	1,062
3	垂門公民館	763	344	419
4	魚見小学校	1,643	742	901
5	柳田小学校	2,431	1,097	1,334
6	指宿市役所	1,760	744	1,016
7	南指宿中学校	2,340	1,019	1,321
8	丹波小学校	2,211	977	1,234
9	下里公民館	1,497	682	815
10	ビジターセンター	1,602	716	886
11	大牟礼地区公民館	2,463	1,145	1,318
12	今和泉小学校	1,107	513	594
13	小牧公民館	534	247	287
14	新西方中央公民館	744	323	421
15	池田小学校	1,162	515	647
16	新永吉公民館	50	26	24
17	福元公民館	991	450	541
18	山川文化ホール	1,063	456	607
19	成川区民センター	2,229	1,017	1,212
20	鰻地区避難施設	85	34	51
21	小川区集落センター	890	433	457
22	大山集落センター	800	361	439
23	徳光公民館	1,072	484	588
24	浜児ヶ水集落センター	356	167	189
25	利永集落センター	915	436	479
26	尾下公民館	62	24	38
27	川尻小学校屋内運動場	1,638	713	925
28	開聞児童館	1,399	637	762
29	開聞農村環境改善センター	1,174	505	669
30	十町西部地区農村研修センター	859	405	454
31	上野地区営農研修館	441	211	230

資料：選挙管理委員会

14. 選挙投票状況

区 分	執 行 年月日	有権者数			投票者数			投票率(%)		
		総数	男	女	総数	男	女	総数	男	女
市 長 選 挙	18. 2. 12	38,750	17,472	21,278	30,873	13,684	17,189	79.67	78.32	80.78
市 議 会 議 員 選 挙	18. 2. 12	38,750	17,472	21,278	30,871	13,684	17,187	79.67	78.32	80.77
干寄土地改良区総代選挙	18. 5. 29	無投票								
農業委員会委員選挙(指宿選挙区)	18. 7. 9	無投票								
〃(山川選挙区)	18. 7. 9	1,275	673	602	1,004	555	449	78.75	82.47	74.58
〃(開聞選挙区)	18. 7. 9	無投票								
県 議 会 議 員 選 挙	19. 4. 8	38,060	17,069	20,991	23,370	10,411	12,959	61.40	60.99	61.74
参 議 院 議 員 選 挙	19. 7. 29	38,719	17,413	21,306	22,451	10,246	12,205	57.98	58.84	57.28
鹿 児 島 県 知 事 選 挙	20. 7. 13	37,575	16,869	20,706	14,376	6,389	7,987	38.26	37.87	38.57
農業委員会委員選挙(指宿選挙区)	21. 7. 12	無投票								
〃(山川選挙区)	21. 7. 12	無投票								
〃(開聞選挙区)	21. 7. 12	無投票								
衆 議 院 議 員 選 挙	21. 8. 30	37,791	17,003	20,788	27,682	12,562	15,120	73.25	73.88	72.73
市 長 選 挙	22. 2. 7	37,493	16,881	20,612	28,346	12,646	15,700	75.60	74.91	76.17
市 議 会 議 員 選 挙	22. 2. 7	37,493	16,881	20,612	28,344	12,644	15,700	75.60	74.90	76.17

資料：選挙管理委員会

付 録

1. 主要団体等名簿

(1) 国の主要機関等

(平成 22 年 4 月 1 日現在)

名 称	郵便番号	所 在 地	電 話
指 宿 税 務 署	891-0401	大牟礼五丁目9-1	22-2548
指 宿 簡 易 裁 判 所	891-0402	十町244	22-2902
鹿 児 島 地 方 法 務 局	890-8518	鹿児島市鴨池新町1番2号	099-259-0683
南さつま統計・情報センター	897-0002	南さつま市加世田武田17835-4	0993-53-2360
指 宿 公 共 職 業 安 定 所	891-0404	東方9489-11	22-4135
鹿児島国道工事事務所指宿維持出張所	891-0311	西方2076	25-3330
独立行政法人 山川電波観測所	891-0516	山川成川2719	34-0077
指 宿 海 上 保 安 署	891-0511	山川福元6713	34-2999
鹿児島大学農学部附属農場指宿植物試験場	891-0402	十町1291	22-2848
九州大学農学部附属指宿試験地	891-0404	東方8886	22-2471
南薩土地改良区中央管理所	891-0312	池田5475-9	26-2970
独立行政法人 国立病院機構指宿病院	891-0403	十二町4145	22-2231

(2) 県の主要機関等

(平成 22 年 4 月 1 日現在)

名 称	郵便番号	所 在 地	電 話
南薩教育事務所指宿支所	891-0403	十二町301	22-2171
南薩地域振興局保健福祉環境部指宿支所	891-0403	十二町301	22-2170
南薩地域振興局建設部指宿支所	891-0403	十二町301	22-2382
南薩地域振興局農林水産部指宿支所	891-0403	十二町301	22-6422
鹿児島県フラワーセンター	891-0513	山川岡児ヶ水1342-4	35-0977
農業開発総合センター花き部	891-0513	山川岡児ヶ水1342-6	35-0210
鹿児島県水産技術開発センター	891-0315	岩本160-10	27-9200
水産試験場指宿内水面分場	891-0311	西方2699	25-2325
指 宿 警 察 署	891-0311	西方1602-1	22-2110
フラワーパークかごしま	891-0513	山川岡児ヶ水1611	35-3333
ふれあいプラザなのはな館	891-0404	東方9300-1	27-1221

(3) 議会・市役所関係等

(平成 22 年 4 月 1 日現在)

名 称	郵便番号	所 在 地	電 話
指宿市役所（指宿庁舎）	891-0497	十町2424	22-2111
指宿市役所（山川庁舎）	891-0504	山川新生町84	34-1111
指宿市役所（開聞庁舎）	891-0692	開聞十町2867	32-3111
いぶすき農業支援センター	891-0403	十二町301	22-2111
指 宿 市 議 会	891-0497	十町2424	22-2111
指 宿 市 教 育 委 員 会	891-0497	十町2424	22-2111
指 宿 市 農 業 委 員 会	891-0497	十町2424	22-2111
指 宿 市 選 挙 管 理 委 員 会	891-0497	十町2424	22-2111
指 宿 市 土 地 開 発 公 社	891-0497	十町2424	22-2111
指 宿 市 消 防 団	891-0497	十町2424	22-2111
指宿老人福祉センター	891-0497	十町2424	22-5543
山川老人福祉センター	891-0511	山川福元3581	35-2260
指宿市シルバー人材センター	891-0497	十町2424	23-5130
指宿市シルバー人材センター山川支部	891-0511	山川福元3581	27-6010
開聞老人福祉センター	891-0603	開聞十町2756	32-4295

(平成 22 年 4 月 1 日現在)

名 称	郵便番号	所 在 地	電 話
子ども発達支援センターさつき園	891-0603	開聞十町2764	32-3800
開 聞 児 童 館	891-0604	開聞仙田2420	32-2144
指 宿 保 健 セ ン タ ー	891-0497	十町2424	22-2111
開 聞 保 健 セ ン タ ー	891-0603	開聞十町2535-1	32-5678
指 宿 学 校 給 食 セ ン タ ー	891-0404	東方8790-17	27-1530
山 川 学 校 給 食 セ ン タ ー	891-0516	山川成川2395	34-2540
指 宿 市 立 中 央 公 民 館	891-0497	十町2424	24-4569
丹 波 校 区 公 民 館	891-0406	湯の浜一丁目4-14	22-5889
指 宿 校 区 公 民 館	891-0311	西方2458	25-4858
柳 田 校 区 公 民 館	891-0402	十町169-2	24-4166
魚 見 校 区 公 民 館	891-0311	西方3246-1	22-5957
今 和 泉 校 区 公 民 館	891-0315	岩本2823-1	25-4859
池 田 校 区 公 民 館	891-0312	池田3976	26-2824
山 川 ・ 徳 光 校 区 公 民 館	891-0504	山川新生町35	34-1117
大 成 ・ 利 永 校 区 公 民 館	891-0516	山川成川2685	35-3300
開 聞 校 区 公 民 館	891-0603	開聞十町2613	32-3113
川 尻 校 区 公 民 館	891-0602	開聞川尻4985	32-2059
今 和 泉 出 張 所	891-0315	岩本2822	25-2201
池 田 出 張 所	891-0312	池田3975	26-2108
指 宿 市 民 会 館	891-0404	東方12000	22-4105
山 川 文 化 ホ ー ル	891-0504	山川新生町35	34-1117
山 川 多 目 的 研 修 館	891-0514	山川大山1150-1	35-0662
開聞農村環境改善センター	891-0603	開聞十町2775	32-4877
開聞営農研修センター	891-0603	開聞十町5868-2	32-5495
開聞農業構造改善センター	891-0603	開聞十町2789-1	32-2917
コミュニティーセンター愉徒里館	891-0603	開聞十町2618-12	32-3166
指 宿 総 合 体 育 館	891-0404	東方12020	22-3511
山 川 勤 労 者 体 育 セ ン タ ー	891-0516	山川成川2618-1	34-0101
B & G 山川海洋センター体育館	891-0511	山川福元50	35-2016
開 聞 総 合 体 育 館	891-0603	開聞十町2613	32-3113
指 宿 市 立 指 宿 図 書 館	891-0403	十二町2190	23-2827
指 宿 市 立 山 川 図 書 館	891-0516	山川成川2685	35-3300
指 宿 市 立 開 聞 図 書 室	891-0603	開聞十町2775	32-4877
指宿市考古博物館時遊館COCCOはしむれ	891-0403	十二町2290	23-5100
道の駅いぶすき「彩花菜館」	891-0314	小牧52-4	27-9022
いぶすき山川港特産市場「活お海道」	891-0506	山川金生町1-10	27-6507
えぷろんはうす池田	891-0312	池田3537	26-2799
指 宿 市 砂 む し 会 館 (砂 楽)	891-0406	湯の浜五丁目25-18	23-3900
ヘルシーランド	891-0511	山川福元3292	27-6966
ヘルシーランド露天風呂(別館)	891-0511	山川福元3292	35-3577
山 川 砂 む し 温 泉	891-0511	山川福元3339-3	35-2669
レジャーセンターかいもん	891-0602	開聞川尻5401-6	32-5584
唐 船 峡 そ う め ん 流 し	891-0603	開聞十町5967	32-2143
かいもん山麓ふれあい公園	891-0603	開聞十町2626	32-5566
そばの館「皆楽来」	891-0603	開聞十町2621-6	32-2728
指 宿 市 浄 水 苑	891-0404	東方9200	22-4208
指 宿 市 清 掃 セ ン タ ー	891-0403	十二町4692-1	22-3559
指 宿 市 池 田 水 源 地	891-0312	池田3147	26-2208

(平成22年4月1日現在)

名 称	郵便番号	所 在 地	電 話
山川上水道ろ過地	891-0516	山川成川4819	34-1990
開聞上水道水源地	891-0603	開聞十町5967	32-2143
指宿火葬場	891-0403	十二町5471-2	24-4822
山川火葬場	891-0511	山川福元5340	34-0429
指宿地区消防組合	891-0402	十町429	22-5111
指宿地区消防組合山川開聞分遣所	891-0514	山川大山841-3	34-0119
指宿広域市町村圏組合	891-0403	十二町4330-1	27-1800
指宿広域市町村圏組合指宿し尿処理施設	891-0403	十二町4357-3	22-3537
指宿広域市町村圏組合開聞し尿処理施設	891-0604	開聞仙田698-1	26-2114

(4) 郵便局

(平成22年4月1日現在)

名 称	郵便番号	所 在 地	電 話
指宿郵便局	891-0401	大牟礼三丁目20-6	22-2610
十町郵便局	891-0404	東方19	22-4913
指宿北郵便局	891-0311	西方4697	25-2940
今和泉郵便局	891-0315	岩本2887-1	25-2941
池田郵便局	891-0312	池田3876-3	26-2401
指宿湯の浜郵便局	891-0406	湯の浜二丁目15-1	22-4916
東方簡易郵便局	891-0311	西方643	25-4831
指宿丈六簡易郵便局	891-0403	十二町3384	22-2200
中小路簡易郵便局	891-0403	十二町2076-1	23-4412
弥次ヶ湯簡易郵便局	891-0402	十町2219-6	23-2416
新西方簡易郵便局	891-0313	新西方415-1	25-4814
吹越簡易郵便局	891-0311	西方3184-1	24-3990
山川郵便局	891-0504	山川新生町35-1	34-0042
成川郵便局	891-0516	山川成川291	34-1556
大山郵便局	891-0514	山川大山2963-3	34-1555
徳光郵便局	891-0513	山川岡児ヶ水1940-2	35-0030
利永郵便局	891-0621	山川利永395	35-9003
開聞郵便局	891-0603	開聞十町2924-5	32-2042
川尻郵便局	891-0602	開聞川尻5660	32-2076
開聞入野郵便局	891-0603	開聞十町4806	32-2136
玉井簡易郵便局	891-0603	開聞十町1503-2	32-4839
上野簡易郵便局	891-0601	開聞上野1900	32-2290
仙田簡易郵便局	891-0604	開聞仙田2321-3	32-3421
下仙田簡易郵便局	891-0604	開聞仙田3045-1	32-4751

(5) 金融機関

(平成22年4月1日現在)

名 称	郵便番号	所 在 地	電 話
鹿児島銀行指宿支店	891-0405	湊一丁目10-10	22-2201
鹿児島銀行宮ヶ浜代理店	891-0311	西方4827	25-5044
鹿児島銀行指宿北出張所	891-0311	西方2065-1	25-3171
鹿児島銀行山川支店	891-0504	山川新生町35-9	34-0121
鹿児島銀行大成代理店	891-0516	山川成川3987-1	35-0360
鹿児島銀行開聞代理店	891-0603	開聞十町2852-3	32-4725
南日本銀行指宿支店	891-0401	大牟礼一丁目20-2	22-3201
鹿児島信用金庫指宿支店	891-0405	湊一丁目10-23	22-3101
鹿児島相互信用金庫指宿支店	891-0401	大牟礼一丁目6-15	22-2287

(6) 学校・幼稚園・保育園

(平成22年4月1日現在)

名 称	郵便番号	所 在 地	電 話
指 宿 高 等 学 校	891-0402	十町236	22-3535
山 川 高 等 学 校	891-0516	山川成川3423	34-0141
指 宿 商 業 高 等 学 校	891-0315	岩本2747	25-2204
南 指 宿 中 学 校	891-0403	十二町420	22-2911
北 指 宿 中 学 校	891-0311	西方2339	25-3431
西 指 宿 中 学 校	891-0313	新西方1534-2	25-2001
山 川 中 学 校	891-0516	山川成川2350	34-2131
開 聞 中 学 校	891-0603	開聞十町2561	32-2019
丹 波 小 学 校	891-0406	湯の浜三丁目2-6	22-3011
柳 田 小 学 校	891-0402	十町2454	22-3471
魚 見 小 学 校	891-0404	東方11017	22-3449
指 宿 小 学 校	891-0311	西方4692-1	25-2003
今 和 泉 小 学 校	891-0315	岩本2739	25-2002
池 田 小 学 校	891-0312	池田3977-1	26-2003
山 川 小 学 校	891-0511	山川福元558-1	34-0081
大 成 小 学 校	891-0516	山川成川3260	34-0509
徳 光 小 学 校	891-0513	山川岡児ヶ水218-1	35-0020
利 永 小 学 校	891-0621	山川利永172-2	35-9002
開 聞 小 学 校	891-0603	開聞十町2399	32-2010
川 尻 小 学 校	891-0602	開聞川尻5530	32-2058
県 立 指 宿 養 護 学 校	891-0403	十二町4193-2	23-3211
聖マリア学園白百合幼稚園	891-0401	大牟礼四丁目15-30	22-3351
敬愛学園聖亜幼稚園	891-0403	十二町541	22-3621
藤花学園指宿幼稚園	891-0405	湊二丁目21-1	22-4620
松明学園みどり幼稚園	891-0311	西方4692-4	25-2021
藤花学園柳和幼稚園	891-0402	十町2459	23-2445
池水学園コスモス幼稚園	891-0403	十二町2338-5	22-5558
山 川 幼 稚 園	891-0511	山川福元32	35-2791
乗 船 寺 保 育 園	891-0405	湊一丁目11-5	22-4407
光 明 禅 寺 保 育 園	891-0402	十町2768-1	22-2369
新 西 方 保 育 園	891-0313	新西方725	25-2861
槌 橋 保 育 園	891-0315	岩本2808	25-2020
池 田 保 育 園	891-0312	池田3880	26-2116
魚 見 保 育 園	891-0404	東方11018-11	22-2830
ひ ば り 保 育 園	891-0402	十町543	22-5254
慈 光 保 育 園	891-0513	山川岡児ヶ水15-3	35-0903
た い せ い 保 育 園	891-0515	山川小川649-1	35-2275
利 永 保 育 所	891-0621	山川利永366-1	35-9001
成 川 保 育 園	891-0516	山川成川1182	34-1263
や ま が わ 保 育 園	891-0504	山川新生町1-71	35-2301
開 聞 保 育 園	891-0603	開聞十町2807	32-2100
川 尻 保 育 園	891-0602	開聞川尻5677	32-2141

(7) 報道機関

(平成22年4月1日現在)

名 称	郵便番号	所 在 地	電 話
南日本新聞社指宿支局	891-0401	大牟礼二丁目12-12	22-3050
読売新聞指宿通信部	891-0401	大牟礼二丁目2-9	24-1245
鹿児島テレビ放送指宿支局	891-0304	東方7813-9	22-4555

(8) 農林・漁業団体等

(平成22年4月1日現在)

名 称	郵便番号	所 在 地	電 話
いぶすき農業協同組合 本所	891-0516	山川成川3830	35-3411
〃 東部営農総合センター	891-0311	西方2926-1	25-4211
〃 南部支所	891-0403	十二町529-1	22-3636
〃 岩本支所	891-0315	岩本71	25-2018
〃 小牧支所	891-0314	小牧535	25-2419
〃 新西方支所	891-0313	新西方690	25-2015
〃 池田支所	891-0312	池田3882	26-2002
〃 上手出張所	891-0311	西方6319	25-5244
〃 魚見出張所	891-0311	西方4021	22-3876
〃 東部流通センター	891-0304	東方10776	23-3704
〃 農機具センター	891-0304	東方10776	22-4550
〃 観葉植物事務所	891-0304	東方10776	23-3433
〃 生活改善センター	891-0405	湊二丁目1-37	22-5155
〃 中央営農総合センター	891-0514	山川大山3332	35-2166
〃 福元支所	891-0504	山川新生町40	34-0065
〃 成川支所	891-0516	山川成川1182	34-0052
〃 小川支所	891-0515	山川小川577	34-0505
〃 徳光支所	891-0513	山川岡児ヶ水262-2	35-0014
〃 浜児ヶ水支所	891-0512	山川浜児ヶ水245	35-0013
〃 利永支所	891-0621	山川利永370	35-9007
〃 大山支所	891-0514	山川大山3332	35-2160
〃 農機具センター	891-0515	山川小川577	35-3011
〃 野菜集荷所	891-0515	山川小川577	34-1924
〃 浜児ヶ水集荷所	891-0512	山川浜児ヶ水443	35-0228
〃 開聞中央支所	891-0603	開聞十町1257-1	32-3131
〃 上野支所	891-0601	開聞上野1918	32-4896
〃 仙田支所	891-0604	開聞仙田2376-1	32-2038
〃 西部支所	891-0603	開聞十町4842-1	32-4847
〃 開聞食品加工場	891-0603	開聞十町1257-1	32-5492
〃 家畜せり市場	891-0603	開聞十町2580	32-2928

(平成 22 年 4 月 1 日現在)

名 称	郵便番号	所 在 地	電 話
県開拓畜産農業協同組合南薩総合事務所	891-0304	東方10623-1	24-3041
南薩農業共済組合指宿支所	891-0311	西方1985-3	23-3251
鹿児島県たばこ耕作組合南薩事業所	897-0215	南九州市川辺町平山6144-1	0993-56-0048
かごしま森林組合いぶすき支所	891-0312	池田3580-6	28-1011
指宿漁業協同組合	891-0405	湊四丁目12-20	22-2236
〃 岩本支所	891-0315	岩本31	25-2205
山川町漁業協同組合	891-0511	山川福元6717	34-0111
かいぬい漁業協同組合	891-0602	開聞川尻5873-7	32-2056
南薩土地改良区	891-0701	南九州市穎娃町郡1396	36-1301
〃 中央管理所	891-0312	池田5475-9	26-2970
指宿市干寄土地改良区	891-0312	池田3975	26-2407
開聞土地改良区	891-0603	開聞十町2867	32-5243

(9) 商工・観光・その他

(平成 22 年 4 月 1 日現在)

名 称	郵便番号	所 在 地	電 話
指宿商工会議所	891-0401	大牟礼一丁目15-13	22-2473
菜の花商工会	891-0511	山川福元6711-7	34-1141
〃 開聞支所	891-0603	開聞十町2867	32-4780
指宿青年会議所	891-0401	大牟礼一丁目15-13	22-5550
指宿市観光協会	891-0405	湊二丁目5-33	22-3252
九州電力(株)鹿児島営業所	890-8558	鹿児島市与次郎2-6-16	099-253-1111
西日本電信電話(株)鹿児島支店	892-8558	鹿児島市松原町4-26	099-258-8396
指 宿 駅	891-0405	湊一丁目1-1	22-3776
二 月 田 駅	891-0402	十町147	22-4491
宮 ヶ 浜 駅	891-0311	西方4672-3	—
薩 摩 今 和 泉 駅	891-0315	岩本2972	25-2221
山 川 駅	891-0516	山川成川7321	34-0055
指 宿 保 線 区	891-0403	十二町2255	22-4489
鹿児島交通指宿支社	890-0405	湊一丁目3-2	22-2211
指宿温泉旅館事業協同組合	891-0401	大牟礼三丁目19-21	22-3023
指宿中央旅館組合	891-0406	湯の浜五丁目12-13	22-2722
指宿たばこ販売協同組合	891-0401	大牟礼二丁目21-3	22-3771
指宿建設業協同組合	891-0403	十二町302-3	22-3215
指宿地区木材事業協同組合	891-0401	大牟礼四丁目16-20	23-3543
山川水産加工業協同組合	891-0501	山川新栄町9	34-0155
指宿市郡電気工事業協同組合	891-0401	大牟礼二丁目36-19	22-3311
指宿国民休暇村さつなん荘	891-0404	東方10445	22-3211
指宿船員保険保養所	891-0406	湯の浜五丁目21-14	22-2018
指宿市観光案内所	891-0405	湊一丁目1-1	22-4114
開聞観光案内所	891-0604	開聞仙田1109-2	32-2677
指宿小売酒販組合	891-0403	十二町2063-1	22-3152
指宿地区交通安全協会	891-0311	西方1601	24-2080

統計いぶすき

平成22年6月発行

編集発行 指宿市総務部企画課

指宿市十町2424番地

