

# 統計

# いぶすき

平成23年度版



指 宿 市



# は し が き

平成23年度版「統計いぶすき」をここに刊行いたします。

この統計書は、指宿市の人口、産業、経済、教育、文化などのあらゆる分野にわたる基本的な統計資料を収録し、市勢の現状と推移を明らかにしようとするものです。

近年、統計は私たちの社会経済活動や生活等に欠かせないものであり、特に、行政、企業経営あるいは諸計画立案の指針として、ますますその需要が高まっております。

本書が市勢の動向の的確な把握と現状の正しい認識に、少しでもお役に立てば幸いです。

また、本書の編集にあたっては、できる限り最新の資料を取り入れ、内容の整備、改善に努めましたが、利用上、不十分な点につきましては、皆様方のご意見、ご指導をいただき、さらに充実を図りたいと存じます。

最後に、本書の刊行にあたりまして、貴重な資料の提供、並びに格別のご協力を賜りました関係者各位に対し厚くお礼申し上げます。

平成23年 6月

指宿市長 豊留 悦男

# 凡 例

1. 資料の収録は、主として平成22年次又は平成22年度としたが、年次（年度）推移がわかるようにできる限り過去の資料も併載した。
2. 期間について、年次とあるのは暦年間（1月～12月）、年度とあるのは会計年度（4月～3月）をあらわす。
3. 表の欄外、右上は調査時点、左下は資料収集先と注意事項である。
4. 数字の単位は、各表とも右下に明記したが、一見明瞭なものは省略した。
5. 各数字の単位未満は原則として四捨五入したので、総数と内訳の合計が一致しない場合がある。
6. 統計表中の符号の用途は、次のとおりである。
  - 「－」・・・・・・ 皆無または該当なし
  - 「…」・・・・・・ 資料なしまたは不明
  - 「0」・・・・・・ 単位未満
  - 「X」・・・・・・ 発表をさし控えたもの
  - 「△」・・・・・・ 減少またはマイナス
7. なお、本書に収録した統計資料についての疑義や詳細は、市総務部市長公室広報統計係（電話0993-22-2111 内線128）に照会してください。

# データでみる市民の暮らし

出生 (平成22年)



334人  
1月に27.8人

死亡 (平成22年)



684人  
1月に57.0人

転入 (平成22年)



1,469人  
1月に122.4人

転出 (平成22年)



1,510人  
1月に125.8人

世帯数



19,062世帯  
1世帯あたり2.3人

人口密度



1 km<sup>2</sup>あたり295.0人  
(推計人口43,961人)

婚姻 (平成22年)



174組  
1月に14.5組

離婚 (平成22年)



84組  
1月に7.0組

交通事故

(平成22年)

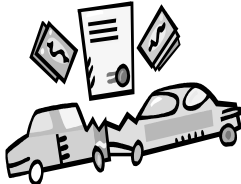

270件  
1月に22.5件

火災 (平成22年)



17件  
1月に1.4件

救急車出動件数

(平成22年度)



1,928件  
1月に160.7件

市民所得

(平成20年度)



1人あたり  
1,968,075円

市議会議員

(平成23年4月1日)



21名  
市民2,093人に1人

市職員

(平成23年4月1日)



482人  
市民91人に1人

予算 (平成23年度)



20,117百万円  
市民1人あたり  
457,610円

市税 (平成23年度)

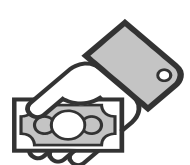

395,540万円  
市民1人あたり  
89,975円

◆ ◇ ◆ 市 章 ◆ ◇ ◆



**IBUSUKI**

未来へ羽ばたくツマベニ蝶と開聞岳をモチーフに、  
3本線は旧3市町の融和と豊富な温泉を、  
情熱の赤い羽根を囲む菜の花色の円は、新市の調和を表しています。  
また、開聞岳内に配した「I」と「U」は、  
ローマ字表記の指宿のIとUを表し、  
愛に始まり愛で終わるまちと、湯とYOUを表現しています。  
そして、ロゴのIBUSUKIは、中央の「S」が幸せを、  
両隣には、湯とYOU（あなた）が寄り添い、  
愛とアイ（私）がそばにいることを表現しています。

平成18年8月1日制定

◆ ◇ ◆ 市の花・木・魚・鳥・蝶 ◆ ◇ ◆

平成18年6月20日制定

【市の花】

○ハイビスカス ○菜の花

【市の木】

○ツゲ ○ギョボク

【市の魚】

○カツオ

【市の鳥】

○メジロ

【市の蝶】

○ツマベニチョウ

◆ ◇ ◆ 姉 妹 都 市 ◆ ◇ ◆

平成18年8月6日 再締結

◇熊本県 人吉市

面積210.48km<sup>2</sup> 人口約36,000人  
旧指宿市において昭和54年1月に姉妹都市盟約を締結

◇北海道 千歳市

面積594.95km<sup>2</sup> 人口約94,000人  
旧指宿市において平成6年4月に姉妹都市盟約を締結

◇オーストラリア クイーンズランド州 ロックハンプトン市

面積187km<sup>2</sup> 人口約60,000人  
旧指宿市において昭和55年11月に姉妹都市盟約を締結

# 主 要 統 計 指 標 (1)

新 市 施 行	年 月 日		平成18年1月1日		鹿 児 島 県 毎 月 推 計 人 口	人 口 動 態	自然	出 生 人	334	平 成 2 2 年 次 市 民 協 働 課	
	当 時 の	人 口	人	46,783			死 亡 人	684			
		世 帯 数	世 帯	19,783			自 然 増 加 人	△350			
土 地	面 積		km <sup>2</sup>	149.01	県 統 計 年 鑑	年 間 増 減	社 会 動 態	転 入 人	1,469		
	うち林野面積		km <sup>2</sup>	57.50			転 出 人	1,510			
気 象	気 温	年 平 均	℃	19.0	平 成 2 2 年 次 鹿 児 島 地 方 台 気 象 台		年 齢 別 人 口	年 間 増 減	人		△391
		最 高	℃	34.8		鹿 児 島 大 学 宿 場 農 学 部 試 験 場		外 国 人 登 録 者 数	人	235	
		記 録 日	—	8月23日				計	人	46,822	
		最 低	℃	-0.4		0 ~ 14 歳 ( 年 少 人 口 )			人	5,936	
	記 録 日	—	1月17日	15 ~ 64 歳 ( 生 産 年 齢 人 口 )	人	26,825					
年 間 総 降 水 量		mm	3,103.0	65 歳 以 上 ( 老 齡 人 口 )	人	14,061					
人 口	住 民 基 本 台 帳 登 録 人 口	校 区 別	計	人	44,541	平 成 2 3 年 4 月 1 日 住 民 基 本 台 帳	産 業 大 分 類 別 15 歳 以 上 就 業 者 数	計	人	22,721	平 成 1 7 年 1 0 月 1 日 国 勢 調 査
			指 宿	人	4,734			第 一 次 産 業	人	5,008	
			魚 見	人	1,991			A 農 業	人	4,698	
			柳 田	人	7,166			B 林 業	人	6	
			丹 波	人	10,643			C 漁 業	人	304	
			今 和 泉	人	2,665			第 二 次 産 業	人	3,617	
			池 田	人	1,352			D 鉱 業	人	12	
			山 川	人	2,219			E 建 設 業	人	1,753	
			大 成	人	4,770			F 製 造 業	人	1,852	
			徳 光	人	1,656			第 三 次 産 業	人	14,082	
			利 永	人	1,048			G 電 気 ・ ガ ス ・ 熱 供 給 業 ・ 水 道 業	人	74	
			開 開	人	4,476			H 運 輸 ・ 通 信 業	人	851	
			川 尻	人	1,821			I 卸 ・ 小 売 業	人	3,424	
			男	人	20,427			J 金 融 ・ 保 険 業	人	283	
	女	人	24,114	K 不 動 産 業	人	43					
推 計 人 口	計	人	43,961	L サ ー ビ ス 業	人	8,546					
	男	人	19,919	M 公 務	人	861					
	女	人	24,042	N 分 類 不 能 の 産 業	人	14					
国 勢 調 査	計	人	44,401	国 勢 調 査	世 帯	19,219	平 成 2 2 年 1 0 月 1 日 国 勢 調 査 速 報				
	男	人	—	推 計	世 帯	19,062	平 成 2 3 年 4 月 1 日 毎 月 推 計 人 口				
	女	人	—	住 民 基 本 台 帳 登 録 世 帯	世 帯	20,602	平 成 2 3 年 4 月 1 日 住 民 基 本 台 帳				

## 主 要 統 計 指 標 (2)

人中 口地 集区	面 積	km <sup>2</sup>	2.1	平成17年 10月1日 国勢調査	商店数	卸 売 業 店	110	平成19年 商業統計調査		
	人 口	人	7,962			小 売 業 店	669			
事 業 所	計	事業所数	所	2,513	平成18年 事業所・企業 統計調査	従業者数	計	人	3,296	
		従業者数	人	17,759			卸 売 業 人	560		
	第一産業	事業所数	所	62		小 売 業 人	2,736			
		従業者数	人	477		計	百万円	53,691		
	第二産業	事業所数	所	403			卸 売 業 百万円	16,831		
		従業者数	人	2,999		小 売 業 百万円	36,860			
	第三産業	事業所数	所	2,048		飲食店	事業所数	店	248	平成18年 事業所・企業 統計調査
		従業者数	人	14,283			うち法人	店	35	
							従業者数	人	1,043	
農 業	農 家 数	計	戸	1,464	2010年 農林業センサス	旅館・ホテル等 宿泊施設数	所	56	平成22年1月1日 観光課	
		専業	戸	1,034		酒類消費総数	ℓ	1,028,638	平成22年次 酒販組合	
		兼業	戸	430		焼酎(乙類)販売量	ℓ	335,696		
		自給的農家	戸	…		農業就業人口 (販売農家のみ)	給 水 世 帯 戸	20,603	平成22年度 水道課	
	農業就業人口	人	4,113	給 水 人 口 人	44,644					
	経営 耕地 面積	計	a	205,602	普及率		世 帯 %	99.5		
		田	a	14,228	人 口 %		99.6			
		畑	a	187,087	給水量	22年度総量	千m <sup>3</sup>	6,929		
	業	農業粗生産額	千円	15,840,257	平成22年度 農政課	1日平均	m <sup>3</sup>	18,985		
			うち観葉植物	千円		2,872,134	一般家庭用 口径13ミリ10m <sup>3</sup>	円	990	
			うちソラマメ	千円		1,364,909	下水道	普 及 率 %	25.96	平成23年 3月31日 都市整備課 (旧指宿市のみ)
			うちオクラ	千円		2,988,404		水 洗 化 率 %	93.24	
		水稻作付面積	ha	78.6	市民所得	市 内 総 生 産 千円	125,729,690	平成20年度 市町村 所得推計		
		葉たばこ耕作面積	ha	36.18		市 民 所 得 千円	88,541,747			
肉用牛飼養農家数		戸	143	一人 当たり 市 内 総 生 産 円		2,794,676				
水 産 業	漁船保有船数	隻	299	平成22年度 商工水産課	市 民 所 得 円	1,968,075				
	漁協取扱高	万円	768,602		乗用自動車保有台数 乗合・軽自動車を除く	台	16,106	平成21年 県統計年鑑		
	かつお節生産高	万円	1,017,427		工業	軽自動車登録台数	台	25,583	平成23年 2月28日 税務課	
工 業	事業所数	所	145	平成21年 工業統計調査		住宅用電話台数	台	16,132	平成23年 3月31日 NTT西日本	
	従業者数	人	1,327							
商 業	製造品出荷額等 (推計値)	万円	2,502,334	平成19年 商業統計調査	公衆電話台数	台	…			
		商店数	計		店	779				



## 主 要 統 計 指 標 (3)

生活保護	世帯延数	世帯	4,274	平成22年度地域福祉課	県営住宅数	戸	272	平成22年度土木事務所
	人員延数	人	5,131		市営住宅数	戸	775	平成22年度建築課
	扶助費	千円	788,237		都公園数	所	24	平成23年4月1日都市整備課
介護保険 施設等	施設数	所	21	市園	供用面積	m <sup>2</sup>	136,890	
	入所定数	人	677		犯罪発生件数	件	187	平成22年次指宿警察署
国民健康保険	世帯数	世帯	8,986	交通事故	発生件数	件	270	
	被保険者数	人	15,729		死者数	人	2	
	一人当たり療養諸費	円	382,029		負傷者数	人	322	
後高齢者	被保険者数	人	8,323	消防署職員数	人	73	平成22年次指宿消防署	
	一人当たりの医療費	円	1,072,398	火災	発生件数	件		17
医療	施設数	病院	所		12	死者数		人
		一般診療所	所	39	負傷者数	人		0
		歯科診療所	所	22	災害	損害見積額	千円	39,167
	医師数	歯科医以外	人	115		救急車出動件数	件	1,928
		歯科医	人	26	消防団	団員実数	人	532
	病床数	床	1,744	出動件数		件	35	
出動延べ人員	人	994	普通会計決算	歳入決算額		千円	21,797,622	
普通出生率	‰	7.52		歳出決算額	千円	20,929,846		
期間合計特殊出生率	人	1.49		実質収支	千円	778,071		
死亡率	‰	15.41		実質収支比率	%	6.3		
婚姻届出件数	件	174		財政力指数	—	0.41		
離婚届出件数	件	84		積立金現在高	千円	2,829,880		
乳児死亡率	‰	5.78		実質公債費比率	%	15.7		
ごみ収集量	t	14,857		市債現在高	千円	24,178,655		
道	実延長	国道	m	32,297	経常収支比率	%	94.7	
		県道	m	66,346		市税歳入決算額	千円	4,170,999
		市道	m	570,008	市職員数	定数	人	676
舗装率	国道	%	100.0	実数		人	482	
	県道	%	100.0	市長事務局		定数	人	442
	市道	%	94.1			実数	人	338
新築状況	棟数(木造・非木造)	棟	180	その他	定数	人	234	
	総床面積	m <sup>2</sup>	29,412		実数	人	144	
	木造専用住宅1棟当たり平均面積	m <sup>2</sup>	118.78					

## 主 要 統 計 指 標 (4)

市職員	一般行政職	平均給料額	市	円	338,785	平成22年 4月1日 総務課	学 校	養護学校	学 校 数	所	1	平成22年 5月1日 指宿養護学校
		平均年齢	国	円	325,579			在学者数	人	44		
			市	43歳 9月				教員数	人	51		
		国	41歳 9月		合計			在学者数	人	4,920		
市嘱託内員	人員	人	197	平成23年 4月1日 総務課	市立図書館	利用者数	指宿図書館	人	22,447	平成22年度 指宿図書館		
	広報配布枚数	部	197			山川図書館	人	15,503				
各種証明発行件数	印鑑登録・証明	件	17,210	平成22年度 市民協働課	温 泉	源泉数	所	1,088	平成22年 4月1日 観光課			
	住民登録関係	件	22,900			温泉利用旅館数	所	22				
	戸籍関係	件	23,197			温泉配湯戸数	戸	748				
	その他	件	1,558			砂むし温泉利用客数	千人	313				
選挙人名簿登録者数	人	37,470	平成22年次 選挙管理 委員会	推定観光客数	千人	3,968	平成21年次 観光課					
農業委員会選挙人名簿登録者数	人	2,179	平成23年 4月1日 議会事務局	菜の花マラソン出場者数	人	21,409	平成21年度 観光課					
党派別市議会議員数	計	人		21	菜の花マーチ出場者数	人	14,056	30回大会				
	自民党	人		0	国勢調査人口・世帯数の推移							
	社民党	人		1	年次	人口(人)	世帯(戸)	備考				
	公明党	人		1	昭和5年	50,635	9,827	国勢調査				
	共産党	人		1	15年	52,799	10,398	〃				
	無所属	人		18	25年	64,402	13,281	〃				
保育園	園数	所	14	30年	66,420	14,086	〃					
	在園者数	人	1,007	35年	63,118	14,838	〃					
	保育士	人	197	40年	59,615	15,474	〃					
学 校	幼稚園	園数	所	7	45年	55,832	16,427	〃				
		在園者数	人	333	50年	55,282	17,253	〃				
		教員数	人	31	55年	55,140	18,727	〃				
	小学校	学校数	所	12	60年	54,781	19,249	〃				
		在学者数	人	2,296	平成2年	52,292	19,081	〃				
		教員数	人	172	7年	50,529	19,372	〃				
	中学校	学校数	所	5	12年	48,750	19,569	〃				
		在学者数	人	1,097	17年	46,822	19,730	〃				
		教員数	人	86	21年	44,599	19,764	推計人口				
	高等学校	学校数	所	3	22年	44,401	19,219	国勢調査速報				
		在学者数	人	1,150	平成22年 5月1日 各高等学校							
		教員数	人	99								

※「選挙人名簿登録者数」は、平成23年3月1日現在。「農委選挙人名簿登録者数」については、平成23年3月31日現在。

# 総目次

1. 土地・気象	1
2. 人口	4
3. 事業所	15
4. 製造業	17
5. 商業	19
6. 農林業	21
7. 水産業	36
8. 建設	38
9. 電気・上下水道	44
10. 交通運輸・通信	46
11. 労働・社会保障	49
12. 保健衛生	57
13. 教育・文化	61
14. 市民所得・消費・金融	74
15. 観光	83
16. 治安・消防	88
17. 財政	92
18. 行政	95
付録	102

# 目 次

## 1. 土地・気象

1. 位 置	1
2. 面 積	1
3. 市役所の位置	1
4. 地目別面積	1
5. 主要山岳	2
6. 主要河川	2
7. 主要湖沼	2
8. 主要島しょ	2
9. 海岸線の延長	2
10. 気象概況	3

## 2. 人 口

1. 人口の推移	4
2. 人口集中地区(D・I・D)人口	4
3. 大字別人口	5
4. 年齢3区分人口	6
5. 年齢別(5歳階級)男女別人口	6
6. 年齢各歳別人口	7
7. 自然動態	8
8. 社会動態	8
9. 住民基本台帳登録世帯人口(校区别)	9
10. 産業別就業者数	11
11. 労働力状態・男女別15歳以上人口	12
12. 外国人登録人口	12
13. 世帯の種類・世帯人員別世帯数	12
14. 県下各市の国勢調査人口	13
15. 常住地による従業・通学・市町村別15歳以上就業者数及び通学者数	14
16. 従業地・通学地による常住市町村別15歳以上就業者数及び通学者数	14

## 3. 事 業 所

1. 産業別事業所数及び従業者数	15
2. 産業・従業者規模別事業所数及び従業者数	15
3. 各市事業所数	16

## 4. 製 造 業

1. 工業の概況	17
----------	----

2. 工業の推移	17
3. 従業者規模別事業所数・従業者数・製造品出荷額等	18
<b>5. 商 業</b>	
1. 商店の概況	19
2. 商業の推移	19
3. 飲食店の概況	20
<b>6. 農 林 業</b>	
1. 農家数の動き	21
2. 経営耕地面積	21
3. 農家人口	21
4. 農業就業人口	22
5. 経営規模別農家数	22
6. 農業機械所有状況	22
7. 農産物の生産額	23
8. 家畜・家きん飼養戸数、飼養頭羽数、生産量及び生産額	24
9. 農業集落別農家数・販売農家人口・農業就業人口及び経営耕地面積	25
10. 松くい虫薬剤による防除実績	33
11. 松くい虫立木駆除実績	33
12. 所有形態別林野面積	34
13. 公私有林面積	34
14. 公私有林造林面積	34
15. 認定農業者の営農類型別内訳	35
16. 農地移動の状況	35
17. 農地転用の状況	35
<b>7. 水 産 業</b>	
1. 経営組織別経営体数	36
2. 自営漁業の専兼別経営体数	36
3. 性別・年齢別漁業就業者数	36
4. 総トン数・総馬力数・漁船規模別隻数	36
5. 内水面養殖方法別経営体数及び面積	37
6. 水産物の生産額	37
<b>8. 建 設</b>	
1. 住宅概況	38
2. 住宅の建て方別世帯状況	38
3. 住宅の建て方、住宅の所有関係別住宅に住む一般世帯数及び一般世帯人員	39
4. 住宅の所有関係別住宅に住む一般世帯数及び一般世帯人員	40
5. 市営住宅の推移	40

6. 県営住宅の推移	41
7. 新築状況（木造）	41
8. 新築状況（非木造）	41
9. 道路の現況	42
10. 市道の現況	42
11. 橋梁の現況	42
12. 用途地域指定面積	42
13. 都市公園	43
14. 土地区画整理	43
<b>9. 電気・上下水道</b>	
1. 電力の需要状況	44
2. 給水人口と給水量	44
3. 口径別給水量	44
4. 水道の現況	45
5. 下水道の概況	45
6. 下水道の各供用開始別水洗化率	45
<b>10. 交通運輸・通信</b>	
1. 指宿枕崎線市内各駅延べ乗降客数	46
2. 市内循環バス「イッシーバス」の利用状況	46
3. 自動車台数	47
4. 軽自動車登録台数	47
5. 海上輸移出入貨物数量（指宿港）	47
6. 山川・根占フェリーの利用状況	47
7. 郵便施設の状況	48
8. 電話施設の状況	48
9. 携帯電話等加入数	48
10. ブロードバンドサービス契約数	48
11. テレビ受信契約数	48
<b>11. 労働・社会保障</b>	
1. 一般職業紹介状況	49
2. 雇用保険受給状況	49
3. 中学校及び高等学校の都道府県別就職状況	50
4. 労働組合の状況	50
5. 国民健康保険の給付状況	51
6. 国民健康保険の被保険者と保険税	51
7. 後期高齢者医療制度の給付状況	51
8. 後期高齢者医療制度の被保険者と保険料	52

9. 福祉年金及び基礎年金受給状況	52
10. 国民年金の状況（拠出年金の被保険者と保険料）	52
11. 拠出年金受給状況	53
12. 生活福祉資金の貸付状況	53
13. 身体障害者福祉法による更生援護状況	54
14. 老人福祉センターの利用状況	54
15. 保育所措置状況	55
16. 生活保護の状況	55
17. 介護保険の認定状況等	56
18. 施設介護サービス受給者数	56
19. 心配ごと相談の取扱状況	56
<b>12. 保 健 衛 生</b>	
1. 医療施設の状況	57
2. 市内医療関係従事者数	57
3. 予防接種の実施状況	57
4. 乳児各種検診の実施状況	58
5. 各種検診の実施状況	58
6. 主要死因別死亡者数（概数）	58
7. 火葬場利用状況	59
8. じんかい処理状況	59
9. し尿処理状況	59
10. 狂犬病予防状況	59
11. 許可を要する食品関係営業施設数	60
12. 環境衛生監視対象施設数	60
<b>13. 教 育 ・ 文 化</b>	
1. 学校数・教員数・在学者数	61
2. 幼稚園の園児数・教員数	61
3. 小学校の児童数・教員数	61
4. 中学校の生徒数・教員数	61
5. 高等学校の生徒数・教員数	62
6. 幼稚園の概況	62
7. 小学校の概況	63
8. 中学校の概況	63
9. 高等学校の概況	63
10. 養護学校の概況	65
11. 中学校卒業後の進路状況	65
12. 指宿高等学校卒業者の進路状況	66
13. 山川高等学校卒業者の進路状況	66
14. 指宿商業高等学校卒業者の進路状況	66

15. 児童・生徒の体格（男子）	67
16. 児童・生徒の体格（女子）	67
17. 社会教育学級	68
18. 市民会館の利用状況	68
19. 山川文化ホールの利用状況	69
20. 市立図書館の利用状況	69
21. 図書分類別蔵書数	70
22. 市内の文化財	71
23. 公共社会体育施設利用状況	73
24. 時遊館COCOはしむれ利用状況	73
<b>14. 市民所得・消費・金融</b>	
1. 市民所得主要指標	74
2. 市民（県民・国民）所得の推移	74
3. 市内総生産	75
4. 雇用者報酬	77
5. 市民所得の分配	79
6. 県下各市の市民所得主要指標	81
7. 酒類の消費状況	81
8. いぶすき農業協同組合の信用事業状況	82
9. 指宿漁業協同組合の信用事業状況	82
10. 山川町漁業協同組合の信用事業状況	82
11. かいゑい漁業協同組合の信用事業状況	82
<b>15. 観 光</b>	
1. 宿泊施設の現況	83
2. 年度別観光客数	83
3. 地区別入込宿泊客数	84
4. 国籍別外国人宿泊客数	84
5. 月別観光客数・宿泊客数・市営砂むし会館利用客数	85
6. 観光施設利用者数	85
7. 月別指宿篤姫館利用者数	86
8. 月別篤姫観光ガイド利用客数	86
9. いぶすき菜の花マラソン大会参加者数	87
10. いぶすき菜の花マーチ参加者数	87
11. 温泉の概況	87
<b>16. 治安・消防</b>	
1. 犯罪の発生と検挙件数	88
2. 少年犯罪	88
3. 特定交通事故の発生状況	88



4. 運転免許所持者数及び交通事故発生件数	89
5. 月別交通事故発生状況	89
6. 交通災害見舞金の給付状況	89
7. 消防人員と消防設備	90
8. 火災の発生状況	90
9. 原因別火災発生状況	90
10. 火災の損害状況	91
11. 月別火災発生状況	91
12. 救急出動状況	91

## 17. 財 政

1. 平成21年度決算状況	92
2. 一般会計歳入款別比較	92
3. 一般会計歳出款別比較	93
4. 市 税	93
5. 公有財産（土地及び建物）	94
6. 公有財産（山林）	94
7. 公 営 企 業 会 計	94

## 18. 行 政

1. 歴代議長・副議長	95
2. 議 員 名 簿	95
3. 議会の運営状況	96
4. 委員会の開催数	96
5. 歴 代 市 長	96
6. 歴 代 副 市 長	96
7. 市 行 政 機 構 図	97
8. 市 職 員 数	99
9. 職 制 別 職 員 数	99
10. 選挙人名簿登録者数の推移	99
11. 農業委員会委員選挙人名簿登録者数	99
12. 海区漁業調整委員会委員選挙人名簿登録者数	100
13. 投票所別登録者数	100
14. 選 挙 投 票 状 況	101

## 付 録

1. 市内の主要団体等名簿	102
---------------	-----

# 1. 土地・気象

## 1. 位 置

方 位	極 地 名	東 経	北 緯
極 東	知 林 ケ 島	130° 40' 54"	31° 16' 38"
極 西	開 聞 十 町 田 ノ 崎	130° 30' 22"	31° 10' 41"
極 南	山 川 岡 児 ケ 水 長 崎 鼻	130° 35' 13"	31° 09' 18"
極 北	小 牧 瀬 崎	130° 35' 03"	31° 18' 15"

資料：国土地理院HP

## 2. 面 積

(平成 22 年 10 月 1 日現在)

面 積	広 ぼ う
149.01 km <sup>2</sup>	東 西 16.765km 南 北 16.538km

資料：国土地理院HP

## 3. 市役所の位置

所 在 地	県庁からの距離	経 緯 度	備 考
指宿庁舎 指宿市十町2424番地	41.1km	東 経 130° 37' 59" 北 緯 131° 15' 09"	
山川庁舎 指宿市山川新生町84番地	49.1km	東 経 130° 38' 23" 北 緯 131° 12' 13"	
開聞庁舎 指宿市開聞十町2867番地	49.0km	東 経 130° 32' 15" 北 緯 131° 12' 13"	

資料：国土地理院HP掲載地図

注：世界測地系による数値

## 4. 地目別面積

(平成 23 年 4 月 1 日現在)

総 数	田	畑	宅 地	鉱泉地	池 沼	山 林	原 野	その他
149.01	3.37	37.05	11.47	0.01	12.65	49.95	3.01	31.50
構成比	2%	25%	8%	0%	8%	34%	2%	21%

資料：税務課

単位：km<sup>2</sup>

5. 主要山岳

名 称	所在地	標 高	名 称	所在地	標 高
三 巢 山	小 牧	416.7	日 出 山	池 田	312.3
清 見 岳	池 田	401.9	鬼 門 平	池 田	306.8
鳥 帽 子 岳	池 田	362.7	高 江 山	新 西 方	232.5
大 平 岳	十 二 町	336.7	魚 見 岳	東 方	214.8
鷲 尾 岳	山 川 大 山	411.0	辻 之 岳	山 川 大 山	227.6
竹 山	山 川 福 元	202.0	鍋 島 岳	開 聞 上 野	256.2
蛇 岩 山	開 聞 仙 田	212.0	開 聞 岳	開 聞 十 町	924.0

単位：m

6. 主要河川

区 分	名 称	起 点	終 点	延 長
二級河川	湊 川	池田字串桁	西方字宮ヶ浜鉄砲場	8,000
二級河川	二反田川	西方字中林	十町字瀉口三角浜	4,100
二級河川	新 川	開聞仙田字土口	川尻橋	5,500
二級河川	宮 田 川	開聞仙田字室屋川	新川合流点	3,400

資料：鹿児島県南薩地域振興局建設部指宿支所

単位：m

7. 主要湖沼

名 称	所在地	周 围	面 積	最深部	水面標高	容 積	広 が り	
							東 西	南 北
池 田 湖	池 田	15.0km	10.91km <sup>2</sup>	233.0m	66.0m	14.7億m <sup>3</sup>	4.4km	3.5km
鰻 池	山川成川	4.2km	1.20km <sup>2</sup>	55.8m	122.0m	-	1.1km	1.2km
鏡 池	開聞仙田	0.6km	0.02km <sup>2</sup>	14.0m	-	-	0.2km	0.2km
山 崎 池	開聞十町	0.6km	0.01km <sup>2</sup>	10.4m	25.3m	80,000m <sup>3</sup>	0.1km	0.3km

8. 主要島しょ

名 称	所 在 地	周 围	面 積	広 が り	
				東 西	南 北
知林ヶ島	西 方	3.0 km	60 ha	1.00km	1.00km
小 島	西 方	0.5	0.21	0.07km	0.15km

9. 海岸線の延長

総 延 長	北 端	南 端	西 端
約54.3km	小牧瀬崎	山川岡児ヶ水長崎鼻	開聞十町物袋

## 10. 気象概況

年 月	気 温 (°C)			気温の極 (°C)		平均湿度 (%)	降雨量 (mm)	
	平均最高	平均最低	平 均	最 高	最 低		数 量	最大日量
平成16年	23.5	14.9	19.2	36.6	-1.6	-	2,455.5	208.0
17	22.2	13.6	18.1	36.0	-0.6	-	2,373.5	131.0
18	22.9	14.6	18.9	37.3	0.0	-	2,361.0	131.0
19	23.4	14.2	18.6	35.3	-2.0	72.6	2,629.5	307.0
20	27.8	10.4	18.7	35.3	-1.2	73.4	2,800.0	254.0
21	23.7	14.7	19.0	35.0	-2.8	71.3	2,170.0	234.5
22	23.4	14.0	19.0	34.8	-0.4	71.9	3,103.0	130.0
平成22年 1月	15.7	3.9	9.0	21.6	-0.4	68.3	130.5	35.5
2月	20.7	6.3	12.4	24.0	0.5	68.7	280.0	130.0
3月	19.0	4.6	13.6	24.7	-0.4	70.9	358.0	71.5
4月	21.2	8.6	16.3	25.3	6.8	69.6	391.0	90.5
5月	24.0	17.2	21.0	28.1	9.6	70.6	200.0	59.5
6月	28.1	20.7	23.7	31.6	15.9	80.2	871.5	111.5
7月	29.4	24.9	27.6	34.6	20.8	78.3	407.0	113.5
8月	30.2	27.5	29.2	34.8	23.4	75.1	60.5	14.0
9月	29.2	23.8	26.9	34.7	18.2	74.9	115.5	31.5
10月	26.0	16.8	21.5	30.8	14.3	71.3	126.5	42.5
11月	18.8	11.8	15.5	23.3	6.5	65.8	45.5	23.0
12月	18.4	1.3	11.1	22.5	0.1	69.1	117.0	48.5

年 月	風速 (m/s)		日照時間 (h)	天 気 日 数				
	平 均	瞬間最大		快 晴	晴 天	曇 天	雨	雪
平成16年	1.3	62.1	2,134.6	54	166	106	39	1
17	1.3	53.6	1,948.9	40	169	102	52	2
18	1.2	66.4	1,899.6	113	78	128	46	0
19	1.1	27.7	1,969.3	63	131	132	38	1
20	2.1	22.7	1,970.7	37	164	106	59	0
21	2.2	22.1	2,641.6	42	144	136	43	0
22	2.4	59.4	2,557.5	21	146	140	57	1
平成22年 1月	2.3	18.4	154.0	6	7	13	5	0
2月	2.7	23.8	166.6	4	6	14	4	0
3月	2.6	27.7	193.5	3	13	8	7	0
4月	2.5	19.8	227.4	1	10	10	9	0
5月	2.2	20.7	278.9	0	17	9	5	0
6月	2.5	18.4	187.8	0	9	10	11	0
7月	2.4	17.7	274.6	1	10	14	6	0
8月	2.7	16.1	301.8	1	23	7	0	0
9月	2.1	59.4	241.6	0	18	9	3	0
10月	2.1	13.4	200.6	0	10	18	3	0
11月	1.9	17.6	187.7	1	15	13	1	0
12月	2.5	19.3	143.0	4	8	15	3	0

資料：鹿児島大学農学部指宿植物試験場、鹿児島地方気象台、指宿消防署

注1：気温の平均欄は日平均気温の月平均値・年平均値で、最高気温・最低気温の平均気温ではない。

注2：日照時間において、平成16～18年の値を訂正。

## 2. 人 口

### 1. 人口の推移

(各年10月1日現在)

年	世帯数	人 口			一世帯 平均人口	人口密度 (1km <sup>2</sup> につき)	備 考
		総 数	男	女			
昭和 5	9,827	50,635	23,885	26,750	5.2	340	国勢調査
15	10,398	52,799	24,807	27,992	5.1	354	〃
25	13,281	64,402	29,938	34,464	4.8	432	〃
30	14,086	66,420	31,341	35,079	4.7	446	〃
35	14,838	63,118	29,443	33,675	4.3	423	〃
40	15,474	59,615	27,417	32,198	3.9	400	〃
45	16,427	55,832	25,466	30,366	3.4	375	〃
50	17,253	55,282	25,281	30,001	3.2	371	〃
55	18,727	55,140	25,362	29,778	2.9	370	〃
60	19,249	54,781	25,135	29,646	2.8	367	〃
平成 2	19,081	52,292	23,742	28,550	2.7	351	〃
7	19,372	50,529	22,940	27,589	2.6	339	〃
11	19,694	49,146	22,343	26,803	2.5	330	推計人口
12	19,569	48,750	22,122	26,628	2.5	327	国勢調査
13	19,612	48,349	21,958	26,391	2.5	324	推計人口
14	19,511	47,882	21,737	26,145	2.5	321	〃
15	19,662	47,726	21,670	26,056	2.4	320	〃
16	19,659	47,272	21,458	25,814	2.4	317	〃
17	19,730	46,822	21,243	25,579	2.4	314	国勢調査
18	19,802	46,246	20,905	25,341	2.4	310	推計人口
19	19,743	45,533	20,584	24,949	2.3	305	〃
20	19,741	44,989	20,373	24,616	2.3	302	〃
21	19,764	44,599	20,239	24,360	2.3	299	〃
22	19,219	44,401	—	—	2.3	297	国勢調査鹿児島県速報値

資料：国勢調査、企画課（旧3市町計）

注：平成22年調査結果は、平成23年1月11日現在で鹿児島県が、市区町村要計表をもとに取りまとめた速報値であるため、後日、総務省統計局から公表される結果と異なる場合があります。

### 2. 人口集中地区（D・I・D）人口

(各年10月1日現在)

年	総世帯数	人 口			面 積 (km <sup>2</sup> )	1 km <sup>2</sup> 当たり人口密度
		総 数	男	女		
平成 2年	4,143	10,553	4,764	5,789	2.70	3,909
7	3,703	8,853	3,993	4,860	2.20	4,006
12	3,622	8,333	3,749	4,584	2.13	3,912
17	3,579	7,962	3,627	4,335	2.12	3,756

資料：国勢調査

注：人口集中地区（Densely Inhabited Districts）とは、人口密度の高い調査区（原則として人口密度が1 km<sup>2</sup>当たり約4,000人以上）がお互いに隣接して、それが人口5,000人以上を有する地域のことである。（人口集中地区の設定に当たっては、調査年の国勢調査区を基礎単位とする）

3. 大字別人口

(各年10月1日現在)

大 字 名	平成17年 (確報値)				平成22年 (速報値)	
	世帯数	人 口			世帯数	人 口
		総 数	男	女		
<b>総 数</b>	<b>19,730</b>	<b>46,822</b>	<b>21,243</b>	<b>25,579</b>	<b>19,219</b>	<b>44,401</b>
小 岩 牧	282	589	278	311	271	545
新 本	530	1,289	610	679	493	1,175
西 方	382	908	403	505	371	835
池 田	624	1,420	657	763	582	1,276
西 方	2,305	5,845	2,697	3,148	2,308	5,620
東 方	2,068	5,321	2,422	2,899	2,110	5,213
十 町	1,344	3,121	1,375	1,746	1,323	3,089
二 町	2,125	4,787	2,135	2,652	2,089	4,677
湊 一 丁 目	110	234	105	129	125	264
湊 二 丁 目	112	259	119	140	111	264
湊 三 丁 目	151	330	143	187	139	317
湊 四 丁 目	236	505	228	277	242	512
湯 の 浜 一 丁 目	235	581	252	329	253	586
湯 の 浜 二 丁 目	178	365	158	207	176	379
湯 の 浜 三 丁 目	236	544	237	307	238	515
湯 の 浜 四 丁 目	226	513	227	286	200	433
湯 の 浜 五 丁 目	186	372	159	213	157	331
湯 の 浜 六 丁 目	213	453	197	256	213	440
大 牟 礼 一 丁 目	216	511	249	262	214	489
大 牟 礼 二 丁 目	172	409	187	222	177	416
大 牟 礼 三 丁 目	285	570	261	309	282	540
大 牟 礼 四 丁 目	218	475	226	249	213	447
大 牟 礼 五 丁 目	134	248	137	111	121	223
山 川 朝 日 町	645	1,250	500	750	595	1,096
山 川 入 船 町						
山 川 金 生 町						
山 川 潮 見 町						
山 川 新 栄 町						
山 川 新 生 町						
山 川 山 下 町	545	1,273	584	689	501	1,124
山 川 福 元 町						
山 川 成 川 町						
山 川 小 川 町						
山 川 大 山 町						
山 川 岡 児 ケ 水 町	564	1,285	568	717	536	1,202
山 川 浜 児 ケ 水 町	168	433	197	236	154	385
山 川 利 永 町	483	1,094	500	594	454	961
開 聞 十 町	1,030	2,540	1,139	1,401	963	2,344
開 聞 仙 田 町	643	1,810	824	986	619	1,669
開 聞 川 尻 町	871	1,958	871	1,087	818	1,743
開 聞 上 野 町	194	539	258	281	187	496

資料：国勢調査

## 4. 年齢3区分人口

(各年10月1日現在)

年	年少人口 (0歳～14歳)			生産年齢人口 (15歳～64歳)			老年人口 (65歳以上)		
	総数	男	女	総数	男	女	総数	男	女
昭和55年	12,293	6,256	6,037	34,748	15,968	18,780	8,097	3,136	4,961
60	11,877	6,066	5,811	34,004	15,783	18,221	8,900	3,286	5,614
平成2年	10,313	5,235	5,078	31,830	14,729	17,101	10,097	3,749	6,348
7	8,434	4,303	4,131	30,238	14,247	15,991	11,857	4,390	7,467
12	6,931	3,497	3,434	28,518	13,685	14,833	13,301	4,940	8,361
17	5,936	2,965	2,971	26,825	12,860	13,965	14,061	5,418	8,643
21	5,496	2,787	2,709	24,743	11,810	12,933	14,360	5,642	8,718

資料：国勢調査（旧3市町計）、鹿児島県年齢別推計人口調査

注：昭和55年は不詳2名、平成2年は不詳52名

## 5. 年齢別（5歳階級）男女別人口

(各年10月1日現在)

年齢区分	平成7年			平成12年			平成17年			平成21年		
	総数	男	女	総数	男	女	総数	男	女	総数	男	女
総数	50,529	22,940	27,589	48,750	22,122	26,628	46,822	21,243	25,579	44,599	20,239	24,360
0～4	2,102	1,080	1,022	1,903	958	945	1,801	862	939	1,729	934	795
5～9	2,804	1,422	1,382	2,217	1,144	1,073	1,937	969	968	1,876	899	977
10～14	3,528	1,801	1,727	2,811	1,395	1,416	2,198	1,134	1,064	1,891	954	937
15～19	3,292	1,540	1,752	2,881	1,397	1,484	2,313	1,066	1,247	2,005	959	1,046
20～24	2,025	875	1,150	2,206	976	1,230	2,066	926	1,140	1,664	713	951
25～29	1,801	784	1,017	2,123	972	1,151	2,133	995	1,138	1,819	813	1,006
30～34	2,291	1,056	1,235	1,979	904	1,075	2,104	1,004	1,100	2,054	974	1,080
35～39	3,186	1,534	1,652	2,326	1,101	1,225	2,012	934	1,078	2,058	969	1,089
40～44	3,820	1,984	1,836	3,181	1,550	1,631	2,354	1,126	1,228	1,955	891	1,064
45～49	3,722	1,851	1,871	3,800	1,970	1,830	3,183	1,551	1,632	2,504	1,230	1,274
50～54	2,960	1,408	1,552	3,715	1,816	1,899	3,849	1,995	1,854	3,302	1,653	1,649
55～59	3,223	1,527	1,696	3,037	1,442	1,595	3,731	1,812	1,919	3,951	1,991	1,960
60～64	3,918	1,688	2,230	3,270	1,557	1,713	3,080	1,451	1,629	3,431	1,617	1,814
65～69	3,876	1,620	2,256	3,796	1,620	2,176	3,177	1,491	1,686	3,148	1,495	1,653
70～74	2,991	1,144	1,847	3,578	1,434	2,144	3,569	1,491	2,078	3,103	1,376	1,727
75～79	2,216	796	1,420	2,619	954	1,665	3,196	1,224	1,972	3,252	1,313	1,939
80～84	1,598	524	1,074	1,694	537	1,157	2,105	696	1,409	2,509	854	1,655
85～89	845	233	612	1,065	281	784	1,190	335	855	1,435	425	1,010
90～94	276	65	211	447	94	353	623	141	482	644	140	504
95～99	51	6	45	91	19	72	182	33	149	222	32	190
100以上	4	2	2	11	1	10	19	7	12	47	7	40
不詳	0	0	0	0	0	0	0	0	0	0	0	0

資料：国勢調査（旧3市町計）、鹿児島県年齢別推計人口調査

## 6. 年齢各歳別人口

(平成 21 年 10 月 1 日現在)

年齢区分	総数	男	女	年齢区分	総数	男	女	年齢区分	総数	男	女
総数	44,599	20,239	24,360	35	429	228	201	71	603	267	336
0	363	205	158	36	424	177	247	72	606	273	333
1	350	194	156	37	413	187	226	73	615	271	344
2	353	203	150	38	393	186	207	74	682	271	411
3	325	170	155	39	399	191	208	75	622	263	359
4	338	162	176	40	382	184	198	76	660	280	380
5	362	182	180	41	391	172	219	77	675	253	422
6	375	178	197	42	439	197	242	78	629	250	379
7	366	168	198	43	354	177	177	79	666	267	399
8	380	180	200	44	389	161	228	80	566	198	368
9	393	191	202	45	454	223	231	81	511	175	336
10	366	190	176	46	476	236	240	82	539	186	353
11	367	181	186	47	483	236	247	83	474	166	308
12	369	187	182	48	513	252	261	84	419	129	290
13	386	189	197	49	578	283	295	85	360	125	235
14	403	207	196	50	586	290	296	86	328	85	243
15	399	208	191	51	578	288	290	87	286	86	200
16	380	181	199	52	705	325	380	88	243	67	176
17	453	235	218	53	731	367	364	89	218	62	156
18	394	180	214	54	702	383	319	90	147	40	107
19	379	155	224	55	773	388	385	91	159	29	130
20	406	166	240	56	758	390	368	92	134	29	105
21	346	140	206	57	816	419	397	93	98	22	76
22	318	128	190	58	800	403	397	94	106	20	86
23	284	132	152	59	804	391	413	95	70	12	58
24	310	147	163	60	841	401	440	96	59	8	51
25	297	148	149	61	846	401	445	97	36	5	31
26	355	146	209	62	735	350	385	98	32	3	29
27	406	175	231	63	486	225	261	99	25	4	21
28	388	182	206	64	523	240	283	100以上	47	7	40
29	373	162	211	65	598	270	328	不詳	0	0	0
30	384	168	216	66	593	266	327				
31	417	206	211	67	671	333	338				
32	443	217	226	68	653	317	336				
33	389	180	209	69	633	309	324				
34	421	203	218	70	597	294	303				

資料：鹿児島県年齢別推計人口調査



## 7. 自然動態

年次	出生			死亡			増減			婚姻	離婚
	総数	男	女	総数	男	女	総数	男	女		
平成18年	323	151	172	617	308	309	△294	△157	△137	181	83
平成19年	365	195	170	626	288	338	△261	△93	△168	171	75
平成20年	346	199	147	648	316	332	△302	△117	△185	172	76
平成21年	349	192	157	659	305	354	△310	△113	△197	180	68
平成22年	334	159	175	684	326	358	△350	△167	△183	174	84
1月	20	12	8	79	34	45	△59	△22	△37	11	7
2月	25	11	14	60	33	27	△35	△22	△13	11	8
3月	25	9	16	53	24	29	△28	△15	△13	13	11
4月	31	12	19	61	29	32	△30	△17	△13	20	14
5月	38	18	20	58	25	33	△20	△7	△13	17	4
6月	29	17	12	46	17	29	△17	0	△17	7	8
7月	22	11	11	51	27	24	△29	△16	△13	17	6
8月	36	19	17	67	34	33	△31	△15	△16	12	7
9月	24	10	14	45	15	30	△21	△5	△16	13	4
10月	22	12	10	54	25	29	△32	△13	△19	21	3
11月	31	11	20	63	35	28	△32	△24	△8	14	6
12月	31	17	14	47	28	19	△16	△11	△5	18	6

資料：市民協働課

注：当市に住所のあるもの。ただし婚姻、離婚については、本籍地が当市かつ当市に届け出をしたもの。

## 8. 社会動態

年次	転入			転出			増減		
	総数	男	女	総数	男	女	総数	男	女
平成18年	1,659	789	870	2,024	1,009	1,015	△365	△220	△145
平成19年	1,562	762	800	1,942	994	948	△380	△232	△148
平成20年	1,634	835	799	1,806	884	922	△172	△49	△123
平成21年	1,533	799	734	1,632	822	810	△99	△23	△76
平成22年	1,469	734	735	1,510	737	773	△41	△3	△38
1月	66	38	28	65	34	31	1	4	△3
2月	90	47	43	98	49	49	△8	△2	△6
3月	281	128	153	526	259	267	△245	△131	△114
4月	338	169	169	171	88	83	167	81	86
5月	91	47	44	81	40	41	10	7	3
6月	82	43	39	67	33	34	15	10	5
7月	109	59	50	106	51	55	3	8	△5
8月	95	46	49	104	57	47	△9	△11	2
9月	77	34	43	82	40	42	△5	△6	1
10月	83	45	38	80	30	50	3	15	△12
11月	88	43	45	76	34	42	12	9	3
12月	69	35	34	54	22	32	15	13	2

資料：市民協働課

9. 住民基本台帳登録世帯人口（校別）

地区名		世帯数	人口総数	男	女	地区名	世帯数	人口総数	男	女	
<b>総数</b>		<b>20,602</b>	<b>44,541</b>	<b>20,427</b>	<b>24,114</b>						
指 宿 校 区	道下	93	227	110	117	丹 波 校 区	湯之里	548	1,130	535	595
	道下上	185	441	210	231		大牟礼西	235	459	203	256
	道下東	62	114	53	61		大牟礼中	83	170	76	94
	大園原	316	808	388	420		大牟礼東	206	402	197	205
	中川	113	244	109	135		潟口	367	720	347	373
	大当	117	261	110	151		潟山	417	783	351	432
	宮ヶ浜	251	541	241	300		湊上	222	472	215	257
	宮之	126	310	152	158		湊中	129	279	137	142
	垂門	113	247	109	138		湊南	128	264	122	142
	狩集	11	22	7	15		湊北	102	223	98	125
	白山	13	20	12	8		迫南	95	177	83	94
	水迫	26	44	19	25		迫中	140	293	124	169
	久保	107	210	96	114		迫北	555	1,233	576	657
永嶺	9	18	8	10	摺ヶ浜南	118	216	91	125		
十石	23	63	28	35	摺ヶ浜中	69	138	66	72		
外城市	221	597	291	306	摺ヶ浜北	167	344	155	189		
田之畑	116	238	107	131	中小路	344	748	340	408		
道上	113	251	119	132	小田	175	393	182	211		
中福良	41	78	37	41	片野田	176	380	170	210		
計	<b>2,056</b>	<b>4,734</b>	<b>2,206</b>	<b>2,528</b>	丈六	212	416	198	218		
魚見 校区	上吹越	89	219	96	123	向吉	175	412	198	214	
	下吹越	173	373	174	199	下里	369	765	360	405	
	尾掛	159	289	128	161	国立病院	37	57	28	29	
	五郎ヶ岡	489	1,110	513	597	大渡	93	129	50	79	
	計	<b>910</b>	<b>1,991</b>	<b>911</b>	<b>1,080</b>	観光ホテル	40	40	8	32	
柳 田 校 区	二月田	557	1,394	647	747	計	<b>5,202</b>	<b>10,643</b>	<b>4,910</b>	<b>5,733</b>	
	宮	265	484	202	282	麓上	63	154	75	79	
	玉利	402	864	379	485	麓下	97	218	107	111	
	木之下	143	296	134	162	上西	53	120	53	67	
	温湯	180	424	198	226	上東	40	90	41	49	
	北十町	356	812	377	435	岩本東	69	147	66	81	
	南十町	214	434	185	249	岩本中	74	178	90	88	
	弥次ヶ湯	274	577	255	322	浜西	67	137	68	69	
	田良	109	230	102	128	浜東	79	182	78	104	
	南迫田	184	386	161	225	瀬崎	103	208	95	113	
柳田	290	621	262	359	戸迫	21	44	18	26		
高野原	329	644	285	359	小牧東	32	72	34	38		
計	<b>3,303</b>	<b>7,166</b>	<b>3,187</b>	<b>3,979</b>	小牧中	46	83	38	45		
池 田 校 区	下門	99	199	94	105	小牧西	63	123	62	61	
	石嶺	102	235	111	124	小島久保	28	43	21	22	
	池崎	82	169	81	88	鳥山	30	71	30	41	
	堀切園	125	267	124	143	細田東後	34	73	31	42	
	仮屋	78	170	82	88	細田東前	62	139	62	77	
	大迫	44	86	39	47	細田西	84	166	73	93	
	中浜	76	174	74	100	渡瀬	96	226	100	126	
	新永吉	30	52	28	24	永吉	88	191	82	109	
	計	<b>636</b>	<b>1,352</b>	<b>633</b>	<b>719</b>	計	<b>1,229</b>	<b>2,665</b>	<b>1,224</b>	<b>1,441</b>	

資料：住民基本台帳

(平成 23 年 4 月 1 日現在)

地区名			世帯数	人口総数	男	女	地区名	世帯数	人口総数	男	女				
山 川 校 区	中	村	50	111	50	61	徳 光 校 区	野	元	95	225	105	120		
	岩	下	58	130	61	69		野	水	59	108	44	64		
	天	下	68	141	68	73		東	西	47	88	37	51		
	愛	下	114	252	112	140				87	173	76	97		
	中	小	路	34	107	50		57	今	村	73	145	68	77	
		後	馬	84	190	91		99	大	石	101	220	111	109	
	1	区	西	58	108	43		65	中	央	56	84	40	44	
	1	区	東	43	78	33		45	徳	光	63	138	69	69	
	2	区	西	40	75	35		40	西	道	43	95	48	47	
	2	区	東	52	99	40		59	東	道	46	106	51	55	
	3	区	西	22	33	15	18	野	道	38	91	40	51		
	3	区	東	46	83	37	46	高	尾	39	120	51	69		
	4	区	西	29	54	23	31	計		<b>747</b>	<b>1,593</b>	<b>740</b>	<b>853</b>		
	4	区	東	68	128	56	72	利 永 校 区	市	山	上	92	196	91	105
	5	区	西	38	75	36	39		市	山	下	72	160	75	85
	5	区	東	65	131	52	79			寺	中	74	159	78	81
	6	区	西	38	95	45	50			東	下	82	195	87	108
	7	区	東	63	144	66	78					東	上	69	157
	8	区	西	39	67	33	34			東	下	56	117	59	58
計			<b>1,064</b>	<b>2,219</b>	<b>999</b>	<b>1,220</b>			尾	下	39	64	24	40	
計							計				<b>484</b>	<b>1,048</b>	<b>490</b>	<b>558</b>	
大 成 校 区	井	上	67	149	66	83	開 聞 校 区	苳	口	56	124	59	65		
	井	下	48	107	50	57		玉	井	69	151	72	79		
	井	前	39	95	47	48		中	組	78	149	65	84		
	川	口	79	162	72	90		東	開	70	178	76	102		
	成	浜	46	98	43	55		西	開	156	359	169	190		
	中	野	82	180	86	94		松	開	174	399	174	225		
	永	田	79	194	92	102		脇	原	166	375	177	198		
	神	下	51	136	66	70		塩	屋	46	114	53	61		
	神	上	47	99	46	53		入	野	150	345	166	179		
	下	原	73	161	79	82		物	袋	62	152	77	75		
	前	下	58	124	62	62		上	手	75	167	76	91		
	前	上	41	82	36	46		加	治	46	96	49	47		
	山	上	46	104	47	57		田	中	79	210	99	111		
	山	下	41	81	33	48		下	吉	102	240	99	141		
	森	東	88	238	108	130	谷	村	87	228	101	127			
	前	上	124	283	139	144	荒	田	158	371	178	193			
	前	下	78	178	78	100	西	元	119	252	116	136			
	森	西	98	232	102	130	特	老	50	50	11	39			
	区	鰻		46	85	34	51	上	野	42	93	40	53		
		谷	上	113	297	150	147	上	野	52	128	64	64		
		谷	下	113	263	119	144	上	野	41	139	72	67		
		小	東	90	235	114	121	坂	下	52	156	73	83		
		小	中	65	152	79	73	計		<b>1,930</b>	<b>4,476</b>	<b>2,066</b>	<b>2,410</b>		
		小	西	50	124	59	65	川 尻 校 区	川	尻	121	252	118	134	
		上	出	49	115	47	68		川	尻	116	240	102	138	
		西	村	63	152	68	84		鎮	守	98	178	75	103	
平		原	105	209	99	110	川		尻	125	275	118	157		
田		迫	51	125	59	66	蛭		中	110	186	81	105		
		春	78	172	84	88	川		尻	95	197	88	109		
上			66	138	63	75	川		尻	123	263	123	140		
計		<b>2,074</b>	<b>4,770</b>	<b>2,227</b>	<b>2,543</b>	川	尻		116	230	100	130			
竹	山	45	45	29	16	計		<b>904</b>	<b>1,821</b>	<b>805</b>	<b>1,016</b>				
徳	光	18	18	0	18										
計		<b>63</b>	<b>63</b>	<b>29</b>	<b>34</b>										

## 10. 産業別就業者数

(各年10月1日現在)

産 業	平成7年				平成12年				平成17年			
	総数	男	女	構成比	総数	男	女	構成比	総数	男	女	構成比
総 数	24,369	13,119	11,250	100.0	23,422	12,390	11,032	100.0	22,721	11,846	10,875	100.0
第 一 次 産 業	5,611	2,964	2,647	23.0	5,184	2,738	2,446	22.1	5,008	2,733	2,275	22.0
農 業	5,109	2,556	2,553	21.0	4,797	2,409	2,388	20.5	4,698	2,468	2,230	20.7
林業・狩猟業	13	10	3	0.1	18	13	5	0.1	6	4	2	0.0
漁業・水産養殖業	489	398	91	2.0	369	316	53	1.6	304	261	43	1.3
第 二 次 産 業	4,842	3,344	1,498	19.9	4,349	3,001	1,348	18.6	3,617	2,561	1,056	15.9
鉱 業	19	17	2	0.1	20	18	2	0.1	12	12	0	0.1
建 設 業	2,508	2,142	366	10.3	2,151	1,858	293	9.2	1,753	1,549	204	7.7
製 造 業	2,315	1,185	1,130	9.5	2,178	1,125	1,053	9.3	1,852	1,000	852	8.2
第 三 次 産 業	13,905	6,805	7,100	57.1	13,886	6,651	7,235	59.3	14,082	6,546	7,536	62.0
卸売・小売業	4,336	1,829	2,507	17.8	4,192	1,704	2,488	17.9	3,424	1,453	1,971	15.1
金融・保険業	342	115	227	1.4	310	113	197	1.3	283	96	187	1.2
不 動 産 業	44	30	14	0.2	49	30	19	0.2	43	28	15	0.2
運輸・通信業	1,276	1,154	122	5.2	1,099	958	141	4.7	851	755	96	3.7
電気・ガス・水道業	99	82	17	0.4	103	87	16	0.4	74	62	12	0.3
サービ 業	6,873	2,898	3,975	28.2	7,236	3,095	4,141	30.9	8,546	3,533	5,013	37.6
公 務	935	697	238	3.8	897	664	233	3.8	861	619	242	3.8
分類不能の産業	11	6	5	0.0	3	0	3	0.0	14	6	8	0.1

資料：国勢調査（旧3市町計）

注：構成比の計は、四捨五入の関係上一致しない。

11. 労働力状態・男女別 15 歳以上人口

(各年 10 月 1 日現在)

年	総数			労働力人口						非労働力人口		
				就業者			完全失業者					
	総数	男	女	総数	男	女	総数	男	女	総数	男	女
昭和60年	42,904	19,069	23,835	25,349	13,974	11,375	1,092	782	310	16,441	4,302	12,139
平成 2	41,927	18,478	23,449	24,412	13,216	11,196	747	520	227	16,758	4,738	12,020
7	42,095	18,637	23,458	24,369	13,119	11,250	933	616	317	16,786	4,899	11,887
12	41,819	18,625	23,194	23,422	12,390	11,032	1,168	772	396	17,228	5,463	11,765
17	40,886	18,278	22,608	22,721	11,846	10,875	1,382	964	418	16,710	5,420	11,290

資料：国勢調査（3市町計）

注：労働力状態「不詳」を含む。

12. 外国人登録人口

(各年 10 月 1 日現在)

年	総数	中国	韓国・朝鮮	アメリカ	フィリピン	その他
平成15年	187	87	13	7	58	22
16	225	108	13	6	60	38
17	268	167	13	6	45	37
18	244	173	14	4	31	22
19	209	134	14	4	37	20
20	207	144	11	3	27	22
21	213	152	12	3	28	18
22	235	176	12	4	28	15

資料：市民協働課（旧3市町計）

13. 世帯の種類・世帯人員別世帯数

(各年 10 月 1 日現在)

年	世帯 総数	一般世帯											施設等 の世帯
		計	1人	2人	3人	4人	5人	6人	7人	8人	9人	10人以上	
昭和60年	19,249	19,215	4,373	5,444	3,345	3,294	1,976	555	170	44	10	4	34
平成 2年	19,076	19,002	4,566	5,915	3,050	3,062	1,702	507	156	35	6	3	35
7	19,372	19,336	5,201	6,283	3,079	2,706	1,476	430	119	32	7	3	36
12	19,569	19,530	5,686	6,535	3,165	2,464	1,211	330	114	22	2	1	39
17	19,730	19,682	6,207	6,782	3,207	2,178	972	245	69	14	7	1	48

資料：国勢調査（旧3市町計）

注：世帯総数には、世帯の種類「不詳」を含む。

## 14. 県下各市の国勢調査人口

(平成22年10月1日現在)

市名	世帯数	人 口			平成17年人口との比較 (△減少)			男女比 (女100人 につき男)	人口密度 (1km <sup>2</sup> あたり)
		総数	男	女	平成17年人口	増減数	増減率		
総数	729,330	1,706,428	—	—	1,753,179	△46,751	△2.7	—	190.8
市部	640,718	1,501,374	—	—	1,534,616	△33,242	△2.2	—	257.7
郡部	88,612	205,054	—	—	218,563	△13,509	△6.2	—	67.6
鹿児島市	264,806	605,940	—	—	604,367	1,573	0.3	—	1,105.2
薩摩川内市	41,441	99,558	—	—	102,370	△2,812	△2.7	—	149.8
鹿屋市	44,457	105,086	—	—	106,208	△1,122	△1.1	—	236.9
枕崎市	10,435	23,645	—	—	25,150	△1,505	△6.0	—	335.8
いちき串木野市	12,305	31,152	—	—	32,993	△1,841	△5.6	—	294.5
阿久根市	9,823	23,151	—	—	25,072	△1,921	△7.7	—	186.7
奄美市	20,122	46,126	—	—	49,617	△3,491	△7.0	—	162.1
出水市	22,567	55,627	—	—	57,907	△2,280	△3.9	—	175.4
伊佐市	12,795	29,311	—	—	31,499	△2,188	△6.0	—	80.3
指宿市	19,219	44,401	—	—	46,822	△2,421	△5.2	—	314.4
南さつま市	16,383	38,706	—	—	41,677	△2,971	△7.1	—	147.1
霧島市	53,928	127,512	—	—	127,309	203	0.2	—	210.8
西之表市	7,564	16,948	—	—	18,198	△1,250	△6.9	—	88.4
垂水市	7,468	17,254	—	—	18,928	△1,674	△8.8	—	116.9
日置市	19,899	50,831	—	—	52,411	△1,580	△3.0	—	207.2
曾於市	16,867	39,179	—	—	42,287	△3,108	△7.3	—	108.3
志布志市	14,161	33,041	—	—	34,770	△1,729	△5.0	—	120.1
南九州市	16,069	39,089	—	—	42,191	△3,102	△4.4	—	117.9
始良市	30,409	74,817	—	—	74,840	△23	1.6	—	323.4

資料：国勢調査

注：平成22年調査結果は、平成23年1月11日現在で鹿児島県が、市区町村要計表をもとに取りまとめた速報値であるため、後日、総務省統計局から公表される結果と異なる場合があります。

15. 常住地による従業・通学・市町村別 15 歳以上就業者数及び通学者数

(平成 17 年 10 月 1 日現在)

常住地・従業・通学市町村	総 数	就 業 者	通 学 者
指宿市に常住する就業者及び通学者	24,806	22,721	2,085
指 宿 市 で 従 業 ・ 通 学	21,433	20,210	1,223
自 宅	6,280	6,280	—
自 宅 外	15,153	13,930	1,223
他 市 町 村 で 従 業 ・ 通 学	3,373	2,511	862
県 内	3,194	2,332	862
鹿 児 島 市	1,898	1,410	488
枕 崎 市	125	115	10
南 さ つ ま 市	128	28	100
南九州市顛娃町	785	561	224
南九州市知覧町	133	127	6
南九州市川辺町	13	13	—
そ の 他	112	78	34
県 外	179	179	—

資料：国勢調査

注：市町村合併の行われた市町村については、旧市町村の合計値

16. 従業地・通学地による常住市町村別 15 歳以上就業者数及び通学者数

(平成 17 年 10 月 1 日現在)

従業地・通学地・常住地市町村	総 数	就 業 者	通 学 者
指宿市に従業する者及び通学する者	23,753	22,094	1,659
指 宿 市 に 常 住	21,433	20,210	1,223
自 宅	6,280	6,280	—
自 宅 外	15,153	13,930	1,223
他 市 町 村 に 常 住	2,320	1,884	436
県 内	2,285	1,850	435
鹿 児 島 市	1,472	1,157	315
枕 崎 市	71	65	6
南 さ つ ま 市	13	13	—
南九州市顛娃町	577	469	108
南九州市知覧町	56	52	4
そ の 他	96	94	2
県 外	35	34	1

資料：国勢調査

注：市町村合併の行われた市町村については、旧市町村の合計値

### 3. 事業所

#### 1. 産業別事業所数及び従業者数

産業分類	総 数									
	事業所数	従 業 者 数								
		総数	男	女	うち個人業主			うち無給の家族従業者		
					総数	男	女	総数	男	女
総 数	2,513	17,759	8,592	9,167	1,384	966	418	427	65	362
農 林 水 産 業	62	477	332	145	-	-	-	-	-	-
鉱 業	1	10	9	1	-	-	-	-	-	-
建 設 業	241	1,410	1,162	248	113	112	1	30	2	28
製 造 業	161	1,579	781	798	62	56	6	14	2	12
卸・小売業・飲食店	1,134	6,364	2,547	3,817	748	493	255	289	44	245
金融・保険業	39	260	124	136	13	12	1	1	-	1
不 動 産 業	32	65	38	27	26	21	5	7	2	5
運 輸 ・ 通 信 業	55	491	388	103	14	12	2	6	1	5
電 気 ・ ガ ス ・ 水 道 業	6	52	44	8	-	-	-	-	-	-
サ ー ビ ス 業	747	6,328	2,619	3,709	408	260	148	80	14	66
公 務	35	723	548	175	-	-	-	-	-	-

資料：事業所・企業統計調査

#### 2. 産業・従業者規模別事業所数及び従業者数

(平成18年10月1日現在)

産業分類	民 営												国・公共企業体	
	総 数		0～4人		5～9人		10～19人		20～29人		30人以上		地方公共団体	
	事業所数	従業者数	事業所数	従業者数	事業所数	従業者数	事業所数	従業者数	事業所数	従業者数	事業所数	従業者数	事業所数	従業者数
総 数	2,402	15,877	1,648	3,409	419	2,722	185	2,407	66	1,591	84	5,748	111	1,882
農 林 水 産 業	61	460	17	57	32	199	8	98	2	43	2	63	1	17
鉱 業	1	10	-	-	-	-	1	10	-	-	-	-	-	-
建 設 業	241	1,410	134	302	65	421	32	414	8	207	2	66	-	-
製 造 業	161	1,579	79	181	34	229	23	308	12	287	13	574	-	-
卸・小売業・飲食店	1,126	6,261	844	1,788	184	1,192	61	767	12	279	25	2,235	8	103
金融・保険業	39	260	25	51	5	31	5	64	2	50	2	64	-	-
不 動 産 業	31	61	29	49	2	12	-	-	-	-	-	-	1	4
運 輸 ・ 通 信 業	54	488	30	67	8	62	10	153	3	83	3	123	1	3
電 気 ・ ガ ス ・ 水 道 業	2	16	-	-	1	6	1	10	-	-	-	-	4	36
サ ー ビ ス 業	686	5,332	490	914	88	570	44	583	27	642	37	2,623	61	996
公 務	-	-	-	-	-	-	-	-	-	-	-	-	35	723

資料：事業所・企業統計調査



(平成 18 年 10 月 1 日現在)

総 数								
従 業 者 数								
う ち 雇 用 者								
総数	男	女	う ち 常 用 雇 用 者					
			総数	男	女	うち正社員・正職員		
						総数	男	女
14,569	6,607	7,962	14,150	6,477	7,673	9,505	5,326	4,179
343	229	114	324	217	107	236	192	44
9	8	1	9	8	1	9	8	1
987	841	146	933	796	137	806	702	104
1,321	600	721	1,278	592	686	953	538	415
4,898	1,744	3,154	4,736	1,726	3,010	2,171	1,138	1,033
226	95	131	226	95	131	192	88	104
20	5	15	20	5	15	11	5	6
430	347	83	417	337	80	332	282	50
52	44	8	50	44	6	44	41	3
5,560	2,146	3,414	5,444	2,111	3,333	4,141	1,811	2,330
723	548	175	713	546	167	610	521	89

3. 各市事業所数

(平成 18 年 10 月 1 日現在)

市 名	総 数	農 水	林 産	鉱 業	建 設	製 造	卸・小売 飲 食 店	金 保	融 険	不 動 産	運 通	輸 信	電 水	気 道	サ ー ビ ス	公 務
鹿 児 島 市	29,721	61	10	2,542	1,331	12,987	570	1,548	1,080	28	9,409	155				
鹿 屋 市	5,101	130	7	491	276	2,221	97	108	97	8	1,611	55				
枕 崎 市	1,421	8	3	99	184	647	27	21	34	3	381	14				
阿 久 根 市	1,308	22	-	132	114	525	15	29	36	3	415	17				
出 水 市	2,675	43	2	218	186	1,128	46	56	54	11	899	32				
伊 佐 市	1,422	33	4	123	73	611	19	14	23	3	487	32				
指 宿 市	2,513	62	1	241	161	1,134	39	32	55	6	747	35				
西 之 表 市	1,034	12	-	99	62	445	14	16	26	3	332	25				
垂 水 市	794	27	-	64	65	363	15	4	15	2	223	16				
薩 摩 川 内 市	4,982	53	5	507	255	2,165	76	108	119	9	1,613	72				
日 置 市	2,242	18	-	261	190	882	27	39	52	6	731	36				
曾 於 市	1,826	51	1	192	163	695	23	11	33	3	615	39				
霧 島 市	4,989	66	3	470	284	2,131	81	134	108	16	1,633	63				
いちき串木野市	1,527	25	2	161	117	628	26	35	32	2	483	16				
南 さ つ ま 市	2,001	17	1	199	122	827	31	60	34	7	656	47				
志 布 志 市	1,644	44	4	137	134	679	25	15	67	4	510	25				
奄 美 市	3,085	16	4	210	253	1,453	51	92	59	12	879	56				
南 九 州 市	2,139	46	1	180	356	791	20	11	26	3	662	43				

資料：事業所・企業統計調査

注：市町村合併の行われた市については、旧市町村の合計値

## 4. 製造業

### 1. 工業の概況

業種	事業所数	経営組織別事業所数			従業者数					
		会社	組合	個人	総数		常用労働者		個人・家族	
					男	女	男	女	男	女
総数	145	72	10	61	708	619	654	585	54	34
基礎素材型										
木材	5	2	-	3	11	2	7	1	4	1
プラスチック	2	1	-	1	10	1	9	1	1	-
窯業	4	2	-	2	15	5	13	3	2	2
金属	3	2	-	1	5	2	4	2	1	-
加工組立型										
はん用	2	-	-	2	2	1	-	-	2	1
生産	3	1	-	2	18	4	16	4	2	-
電送	3	3	-	-	47	80	47	80	-	-
輸送	5	3	-	2	60	6	58	6	2	-
生活関連型										
食料	83	43	8	32	405	453	381	427	24	26
飲料	11	7	2	-	95	35	95	35	-	-
繊維	2	1	-	1	3	8	2	8	1	-
家具	10	2	-	8	16	4	8	3	8	1
印刷	7	5	-	2	13	10	11	9	2	1
その他の	5	-	-	5	8	8	3	6	5	2

資料：工業統計調査

注：表中「x」は、客体数が少数であることから秘匿とする。

### 2. 工業の推移

(各年12月31日現在)

業種	平成19年			平成20年			平成21年		
	事業所数	従業者数	製造品出荷額等	事業所数	従業者数	製造品出荷額等	事業所数	従業者数	製造品出荷額等
総数	155	1,452	2,637,188	153	1,399	2,572,900	145	1,327	2,502,334
食料	87	913	2,085,036	85	884	2,044,822	83	858	1,914,671
飲料・飼料・たばこ	10	112	263,143	11	112	262,275	11	130	266,955
繊維工業製品	1	8	x	2	15	x	2	11	x
衣服・その他の繊維製品	1	3	x	-	-	-	-	-	-
木材・木製品	6	18	2,114	5	14	5,055	5	13	5,233
家具・装備品	10	15	x	10	20	5,498	10	20	6,328
パルプ・紙・紙加工品	-	-	-	-	-	-	-	-	-
印刷・同関連品	7	28	9,757	7	26	14,763	7	23	14,727
化学工業製品	-	-	-	-	-	-	-	-	-
プラスチック製品	2	12	x	3	22	16,544	2	11	x
窯業・土木製品	6	31	39,678	5	28	38,371	4	20	37,525
金属製品	2	9	x	3	7	5,130	3	7	5,200
一般機械器具	5	23	63,734	6	22	57,651	5	25	76,578
電気機械器具	-	-	-	-	-	-	-	-	-
情報通信機械器具	-	-	-	-	-	-	-	-	-
電子部品・デバイス	4	180	48,646	4	161	540	3	127	28,890
輸送用機械器具	5	58	99,860	6	68	100,688	5	66	117,121
その他の製品	9	42	9,300	6	20	12,895	5	16	13,909

資料：工業統計調査（旧3市町計）

単位：万円

注1：従業者数及び製造品出荷額等の内訳は、従業者3人以下の事業所分を含むものである。

注2：平成19年の事業所数及び従業者数は、3人以下の事業所分について平成18年における数値を合算したものである。また、表中「x」は、客体数が少数であることから秘匿とする。

注3：平成20年の数値は、日本標準産業分類の改定（第12回改定）に伴う従前の調査結果と比較可能となるよう再集計（個票を再格付け）した数値である。

(平成 21 年 12 月 31 日現在)

現金給与総額	原材料等使用総額	製造品出荷額等				
		総額	製造品出荷額	加工賃収入額	くず・廃物	その他の収入額
311,952	1,553,917	2,502,334	2,362,522	74,109	-	65,703
1,856	2,635	5,233	5,105	123	-	5
x	x	x	x	x	x	x
3,640	23,660	37,525	37,525	-	-	-
1,894	2,696	5,200	5,130	70	-	-
x	x	x	x	x	x	x
6,795	33,506	75,827	74,287	1,540	-	-
21,055	3,113	28,890	787	28,103	-	-
21,150	62,625	117,121	96,380	20,741	-	-
202,094	1,321,549	1,914,671	1,830,045	21,512	-	63,114
40,154	84,704	266,955	264,531	-	-	2,424
x	x	x	x	x	x	x
1,672	2,715	6,328	5,698	630	-	-
4,656	6,611	14,727	14,592	135	-	-
3,104	3,568	13,909	13,545	364	-	-

製造業

## 3. 従業者規模別事業所数・従業者数・製造品出荷額等

(平成 21 年 12 月 31 日現在)

業種	1 ～ 3 人			4 ～ 9 人			10 人以上		
	事業所数	従業者数	製造品出荷額等	事業所数	従業者数	製造品出荷額等	事業所数	従業者数	製造品出荷額等
総数	76	153	83,915	28	159	108,557	41	1,015	2,309,862
基礎素材型									
木材	4	9	2,683	1	4	x	-	-	-
プラスチック	1	1	x	-	-	-	1	10	x
窯業	2	4	x	1	4	x	1	12	x
金属	3	7	5,200	-	-	-	-	-	-
加工組立型									
はん用	2	3	x	-	-	-	-	-	-
生産	2	2	x	-	-	-	1	20	x
電子	-	-	-	1	4	x	2	123	x
輸送	2	3	x	1	6	x	2	57	x
生活関連型									
食料	38	79	44,735	18	104	70,086	27	675	1,799,850
飲料	3	8	13,950	1	4	X	7	118	251,105
繊維	1	3	x	1	8	x	-	-	-
家具	9	16	4,328	1	4	x	-	-	-
印刷	5	11	5,612	2	12	x	-	-	-
その他	4	7	2,719	1	9	x	-	-	-

資料：工業統計調査

単位：万円

注：表中「x」は、客体数が少数であることから秘匿とする。また、「-」は、データ無し。

## 5. 商 業

### 1. 商店の概況

業 種	商 店						
	総 数	法人・個人別		従 業			
		法 人	個 人	0 人	1～2人	3～4人	5～9人
総 数	779	288	491	3	417	174	129
一 般 卸 売 業	110	57	53	…	37	30	30
各 種 商 品 小 売 業	4	3	1	…	…	2	…
織物・衣服・身の回り品小売業	55	22	33	1	31	14	9
飲 食 料 品 小 売 業	272	71	201	2	154	57	33
自 動 車 ・ 自 転 車 小 売 業	49	17	32	…	26	9	6
家 具 ・ 建 具 ・ じ ゅ う 器 小 売 業	75	17	58	…	59	9	4
そ の 他 の 小 売 業	214	101	113	…	110	53	47

資料：商業統計調査（旧3市町計）

注：客体数が少数のため、秘匿されている項目については算入されていない。ただし、総数には算入して

### 2. 商業の推移

（各年6月1日現在）

業 種	平 成 14 年			平 成 16 年			平 成 19 年		
	商店数	従業者数	年間販売額	商店数	従業者数	年間販売額	商店数	従業者数	年間販売額
総 数	854	3,539	57,911	835	3,507	57,208	779	3,296	53,691
一 般 卸 売 業	115	655	18,633	125	691	19,620	110	560	16,831
代 理 ・ 仲 立 業	…	…	…	…	…	…	…	…	…
各 種 商 品 小 売 業	4	156	4,357	4	151	4,078	4	133	2,472
織物・衣服・身の回り品小売業	55	149	1,740	56	157	1,887	55	153	1,586
飲 食 料 品 小 売 業	310	1,173	13,921	290	1,143	13,370	272	1,226	15,177
自動車・自転車・荷車等小売業	49	185	3,992	49	196	3,808	49	205	4,113
家具・建具・じゅう器小売業	77	231	3,335	83	229	3,441	75	234	3,456
そ の 他 の 小 売 業	244	990	11,677	228	940	11,002	214	785	10,055

資料：商業統計調査（旧3市町計）

単位：百万円

注1：平成16年は、簡易調査である。

注2：各業種中、旧市町において客体数が少数であったため秘匿されているものがあり、総数と一致するとは限らない。

(平成 19 年 6 月 1 日現在)

数					従業員数	年間商品 販売金額 (百万円)	商 品 手 持 額 (百万円)	売場面積 (㎡)
者 数 別								
10～19人	20～29人	30～49人	50～99人	100人以上				
39	5	6	6	…	3,296	53,691	4,098	65,150
11	2	…	…	…	560	16,831	861	…
…	…	1	1	…	133	2,472	289	10,077
…	…	…	…	…	153	1,586	360	6,426
17	3	3	3	…	1,226	15,177	778	27,873
8	…	…	…	…	205	4,113	143	1,730
2	…	…	1	…	234	3,456	605	8,397
1	…	2	1	…	785	10,055	1,062	10,647

いる。

## 3. 飲食店の概況

(平成 18 年 10 月 1 日現在)

業 種	事 業 所 数			従 業 員 数		
	総 数	法 人	個 人	総 数	法 人	個 人
総 数	248	35	213	1,043	391	652
一 般 食 堂	39	14	25	281	207	74
日 本 料 理 店	12	1	11	81	25	56
西 洋 料 理 店	3	0	3	9	0	9
中 華 料 理 店	28	1	27	84	3	81
焼肉店（東洋料理のもの）	4	1	3	26	17	9
その他の食堂，レストラン	0	0	0	0	0	0
そば・うどん店	6	4	2	38	31	7
す し 店	9	2	7	38	19	19
喫 茶 店	13	1	12	29	1	28
そ の 他 の 一 般 飲 食 店	6	2	4	35	23	12
ハンバーガー店	1	1	0	14	14	0
お 好 み 焼 店	5	1	4	21	9	12
他に分類されない一般飲食店	0	0	0	0	0	0
料 亭	0	0	0	0	0	0
バー、キャバレー、ナイトクラブ	64	4	60	247	31	216
酒 場 、 ビ ャ ホ ール	58	3	55	140	11	129

資料：事業所・企業統計調査

単位：件・人

## 6. 農 林 業

### 1. 農家数の動き

(各年2月1日現在)

年	総農家数	専業農家	兼業農家			自給的農家
			計	第1種兼業	第2種兼業	
昭和 55 年	5,583	2,179	3,404	930	2,474	…
60	4,797	2,190	2,607	744	1,863	…
平成 2 年	3,532	1,429	1,051	452	599	1,052
7	2,940	1,285	917	383	534	738
12	2,658	1,206	825	372	453	627
17	2,485	1,172	553	253	300	760
22	1,464	1,034	430	195	235	—

資料：農業センサス（旧3市町計）

注1：平成12年農業センサスで自給的農家の専兼別が出ないため、平成2年から販売農家（経営耕地面積が30アール未満かつ農産物販売金額が50万円以上の農家）のみの専兼別農家数とした。

注2：第1種兼業農家とは、自家農業の方が兼業より主な兼業農家をいう。また、第2種兼業農家とは、兼業の方が自家農業より主な兼業農家をいう。

### 2. 経営耕地面積

(各年2月1日現在)

年	総数	田	畑	樹園地
昭和 55 年	290,833	31,325	247,637	11,871
60	270,109	26,657	234,741	8,711
平成 2 年	248,060	21,371	218,564	8,125
7	232,314	20,823	205,006	6,485
12	228,541	18,230	204,979	5,332
17	211,441	13,864	188,194	9,383
22	205,602	14,228	187,087	4,287

資料：農業センサス（旧3市町計）

単位：a

### 3. 農家人口

(各年2月1日現在)

区分		総数	0～14才	15～19才	20～29才	30～39才	40～49才	50～59才	60才以上
総数	平成 12 年	6,389	663	348	402	512	828	758	2,878
	17	5,088	390	261	309	303	598	741	2,486
	22	4,113	284	171	260	222	397	761	2,018
男	平成 12 年	3,189	348	180	204	242	464	351	1,400
	17	2,553	194	128	156	154	308	379	1,234
	22	2,092	151	85	127	103	204	412	1,010
女	平成 12 年	3,200	315	168	198	270	364	407	1,478
	17	2,535	196	133	153	149	290	362	1,252
	22	2,021	133	86	133	119	193	349	1,008

資料：農業センサス（旧3市町計）

注：「販売農家」のみの人口である。

4. 農業就業人口

(各年2月1日現在)

区 分		総数	15～19才	20～29才	30～39才	40～49才	50～59才	60才以上
総 数	平成 12 年	4,833	126	181	403	782	737	2,604
	17	3,927	62	138	216	535	710	2,266
	22	2,862	33	80	117	270	585	1,777
男	平成 12 年	2,518	79	112	213	439	346	1,329
	17	2,067	32	87	121	286	374	1,167
	22	1,511	13	55	62	145	317	919
女	平成 12 年	2,315	47	69	190	343	391	1,275
	17	1,860	30	51	95	249	336	1,099
	22	1,351	20	25	55	125	268	858

資料：農業センサス（旧3市町計）

注1：「販売農家」のみの人口である。

注2：農家就業人口とは、農家人口のうち、「農業のみに従事した世帯員」または「農業と兼業の双方に従事したが、農業の従事日数の方が多い世帯員」のことをいう。

5. 経営規模別農家数

(各年2月1日現在)

年	総 数	例 規	外 定	10a以上 ～ 30a未満	30～50	50～100	10～150	150～ 200	200～ 250	250a 以上
昭和 55 年	5,583	38	2,390	1,045	1,230	552	235	52	41	
60	4,797	42	2,067	817	992	484	242	77	76	
平成 2 年	3,532	64	1,138	694	789	399	228	118	102	
7	2,983	50	905	520	715	361	193	104	135	
12	2,658	58	807	430	626	304	168	95	170	
17	2,485	760	184	354	513	298	137	239	←200a以上	
22	1,451	0	123	260	456	249	109	254	←200a以上	

資料：農業センサス（旧3市町計）

注1：例外規定とは、経営耕地が10a未満（昭和55年と60年は5a未満）で、調査期日前の農産物販売額が15万円以上（昭和55年と60年は10万円以上）あった農家のこと。17・22年は区分なし。

注2：10a以上～30a未満欄は、昭和55年と60年は5a以上～30a未満。

注3：17年より例外規定欄は、「自給的農家」（経営耕地面積が30a未満で、農産物販売金額が50万円未満の農家）の数値を算入。

6. 農業機械所有状況

(各年2月1日現在)

年	動力耕耘機・農用トラクター	動 力 防 除 機	走 行 式 動 力 防 除 機	動 力 田 植 機	バインダー	自 脱 型 コンバイン	普 通 型 コンバイン	米 麦 用 乾 燥 機
昭和 55 年	3,771	1,173	159	354	516	46	—	160
60	4,220	1,241	6	435	586	155	—	115
平成 2 年	3,224	1,241	2	433	611	78	—	57
7	4,364	1,552	5	467	589	95	—	52
12	3,576	1,242	0	387	441	128	—	46
17	1,748	1,253	0	323	—	117	41	—
22	2,026	—	—	254	—	92	—	—

資料：農業センサス（旧3市町計）

注1：17年において、「動力耕耘機」・「バインダー」・「米麦用乾燥機」のデータなし。  
また、17年から、「普通型コンバイン」を追加。

注2：22年において、「トラクター」・「動力田植機」・「コンバイン」のデータのみ。

7. 農産物の生産額

作物	平成21年度実績			平成22年度実績		
	作付面積	生産量	生産額	作付面積	生産量	生産額
総数	3,585.7	137,529.	15,325,914	3,367.1	125,723.1	15,840,257
食糧作物	549.7	10,710.5	527,395	459.2	9,148.9	438,591
水稲	85.9	400.2	74,444	78.6	364.1	67,697
陸稲	0.0	0.0	0	0.0	0.0	0
麦類	8.0	10.8	1,982	8.7	11.1	1,982
ソバ	10.8	8.0	1,601	11.1	8.2	1,617
でん粉用甘しょ	265.0	5,938.6	201,047	237.4	5,695.2	192,745
焼酎用甘しょ	121.0	3,153.0	181,728	101.4	2,630.3	150,086
加工用甘しょ	59.0	1,199.9	66,593	22.0	440.0	24,464
その他	0.0	0.0	0.0	0.0	0.0	0.0
根菜類	352.2	6,982.2	682,327	310.9	6,303.7	1,001,512
バレイショ	64.6	1,213.8	140,182	60.2	1,028.4	139,748
大根	24.3	867.2	67,684	23.2	932.5	72,432
人参	47.6	1,904.0	161,312	46.5	1,414.3	152,740
里いも	9.5	151.0	20,838	7.9	127.1	19,061
青果用甘しょ	197.0	2,675.2	254,216	156.0	2,475.7	534,899
ラッキョ	4.9	82.0	18,040	9.0	146.1	36,514
その他	4.6	89.0	20,055	8.1	179.6	46,118
葉菜類	469.2	16,082.9	1,506,579	509.5	17,954.8	1,718,676
キャベツ	235.0	8,970.0	693,660	299.5	11,208.5	1,008,766
グリーンボール	112.0	3,544.0	289,672	94.4	3,139.0	305,500
レタス	84.0	2,651.0	364,184	80.1	2,791.5	267,980
その他	38.2	917.9	159,063	35.5	815.8	136,430
果菜類	705.5	12,084.5	4,029,556	688.6	10,855.5	4,470,146
すいか	26.4	1,019.5	149,907	26.5	924.4	159,370
メロン	12.0	294.4	67,043	2.7	65.5	17,946
かぼちゃ	381.1	5,520.6	1,155,705	383.1	5,089.0	1,008,601
オクラ	254.7	3,670.0	2,243,294	256.5	4,002.3	2,988,404
トマト	10.7	843.0	210,165	3.7	337.9	167,373
にがうり	3.4	61.5	18,053	1.4	30.7	7,890
その他	17.2	675.5	185,389	14.7	405.7	120,562
豆類	443.6	5,272.1	2,761,624	469.0	5,923.5	3,031,832
実えんどう	58.9	682.3	370,630	56.4	546.7	284,302
ソラマメ	233.4	2,907.2	1,236,290	216.4	3,204.7	1,364,909
スナップえんどう	113.6	1,424.0	999,902	152.3	1,857.7	1,185,609
いんげん	14.5	106.6	78,992	22.6	174.1	130,704
枝豆	18.4	105.4	30,988	14.9	86.1	28,009
その他	4.8	46.6	44,822	6.4	54.2	38,299



作物	平成21年度実績			平成22年度実績		
	作付面積	生産量	生産額	作付面積	生産量	生産額
花き観葉	155.0	40,830.6	5,301,227	165.5	38,631.6	4,759,770
切花類	78.4	24,845.0	1,118,769	71.6	22,707.3	1,060,382
枝物類	0.8	218.0	9,810	0.4	27.4	1,884
観葉類	60.2	5,937.6	3,449,420	59.5	1,691.1	2,872,134
球根類	3.6	1,872.0	28,080	4.6	2,392.0	35,880
花木類	2.5	16.9	106,033	14.0	16.9	106,033
その他	9.5	7,941.1	589,115	15.4	11,796.9	683,457
果樹	50.6	625.0	228,927	50.1	487.3	225,686
早生温州	0.1	1.8	0	0.2	4.8	2,257
ぽんかん	20.0	300.0	48,900	18.0	180.0	26,280
たんかん	8.0	144.0	19,008	7.0	91.0	17,017
びわ	8.2	51.7	23,350	8.0	65.0	33,895
その他	14.3	127.5	137,669	16.9	146.5	146,237
工芸作物	73.0	393.0	288,279	61.3	286.8	194,044
茶	21.8	16.9	20,242	22.0	26.2	32,750
たばこ	39.7	126.0	256,376	36.2	74.7	157,577
その他	11.5	250.2	11,661	3.1	185.9	3,717
飼料作物	673.0	44,548.2	—	541.0	36,131.0	—
緑肥作物	113.7	—	—	112.0	—	—
その他	—	—	—	—	—	—

資料：農政課 単位：ha、トン(観葉花木については千本)、千円  
注：作物区分の変更に伴い、平成19年度の数値を一部訂正

8. 家畜・家きん飼養戸数、飼養頭羽数、生産量及び生産額 (各年2月1日現在)

区分	平成21年実績				平成22年実績			
	飼養戸数	飼養頭羽数	生産量	生産額	飼養戸数	飼養頭羽数	生産量	生産額
総数	200	586,376	—	10,490,748	186	579,235	—	10,573,590
乳用牛	3	94	—	49,364	3	96	—	49,829
牛乳	—	—	476.3	47,209	—	—	488.1	48,235
子畜生産	—	—	54.0	1,828	—	—	38.0	1,328
枝肉	—	—	1.2	327	—	—	1.2	266
肉用牛	155	29,679	—	6,119,501	143	27,355	—	6,196,126
子畜生産	—	—	2,840	713,557	—	—	2,890	753,687
枝肉	—	—	3,774.2	5,405,944	—	—	4,118.0	5,442,439
豚	30	41,193	—	3,496,236	28	41,822	—	3,648,950
子畜生産	—	—	9,961.0	239,069	—	—	8,877.0	213,038
枝肉	—	—	6,964.1	3,257,167	—	—	7,447.2	3,435,912
卵用鶏	4	37,892	409.7	214,630	4	37,162	386.1	195,055
肉用鶏	8	477,518	4,321.7	611,017	8	472,800	3,932.8	483,630

資料：農政課 単位：戸、頭・羽、トン(子畜生産については頭)、千円

9. 農業集落別販売農家数・販売農家人口・農業就業人口及び経営耕地面積

集落名			販 売 農 家 数				販 売 農 家 人 口		
			総 数	専 業	第1種兼業	第2種兼業	総 数	男	女
総	数		1,464	1,034	195	235	4,113	2,092	2,021
宮	之	前	30	24	6	-	102	48	54
狩		集	1	-	-	1	3	2	1
垂		門	18	11	3	4	46	24	22
久		保	25	21	1	3	58	31	27
永		嶺	4	3	-	1	9	4	5
白		山	2	2	-	-	4	2	2
水		迫	13	13	-	-	26	15	11
十		石	7	5	-	2	19	8	11
外	城	市	3	2	-	1	12	6	6
宮	ヶ	浜	-	-	-	-	-	-	-
大		当	1	1	-	-	2	1	1
大	園	原	3	3	-	-	10	5	5
上	吹	越	14	9	3	2	44	18	26
下	吹	越	39	31	3	5	93	50	43
尾		掛	12	11	-	1	25	12	13
中		川	18	15	3	-	54	27	27
道		下	9	7	1	1	23	13	10
道	下	東	4	2	1	1	10	4	6
道	下	上	12	10	1	1	33	16	17
中	福	良	1	1	-	-	2	2	-
道		上	14	11	-	3	31	18	13
田	之	畑	18	16	1	1	40	20	20
温		湯	11	6	3	2	30	13	17
松	ヶ	窪	4	3	-	1	9	6	3
木	之	下	4	4	-	-	9	4	5
	宮		2	1	1	-	5	1	4
二	月	田	5	2	3	-	21	13	8
玉		利	14	9	1	4	37	17	20
五	郎	岡	10	6	4	-	28	14	14
弥	次	湯	5	5	-	-	20	11	9
田	ヶ	良	1	-	1	-	6	3	3
北		町	1	-	-	1	3	1	2
南	十	町	-	-	-	-	-	-	-
南	迫	田	4	4	-	-	11	6	5
柳		田	4	3	1	-	12	6	6
高	野	原	2	2	-	-	4	3	1
中	小	路	4	3	-	1	11	5	6
小		田	3	3	-	-	6	3	3
片	野	田	5	2	-	3	16	6	10
丈		六	2	2	-	-	4	2	2
下		里	11	8	-	3	32	15	17
向		吉	-	-	-	-	-	-	-

資料：農業センサス

注：この表の「集落」は、農林業センサスにおける調査区としての「農業集落」であって、行政区

(平成 22 年 2 月 1 日現在)

農業就業人口			経営耕地面積				集落名
総数	男	女	総数	田	畑	樹園地	
2,862	1,511	1,351	190,072	13,580	172,517	3,975	
74	37	37	2,243	13	2,210	20	宮之前
1	1	-	30	-	30	-	狩集
31	18	13	1,247	-	1,247	-	垂門
47	25	22	1,516	15	1,501	-	久保
8	4	4	350	-	350	-	永嶺
4	2	2	110	-	110	-	臼山
26	15	11	800	-	800	-	水迫
11	6	5	428	-	428	-	十石
4	2	2	347	-	327	20	外城市
-	-	-	-	-	-	-	宮ヶ浜
2	1	1	40	-	40	-	大当
7	3	4	122	-	122	-	大園原
26	11	15	1,120	10	1,110	-	上吹越
69	39	30	3,687	28	3,659	-	下吹越
23	12	11	647	10	634	3	尾掛川
33	16	17	1,131	45	1,086	-	中道川
17	9	8	576	27	549	-	中道下
7	4	3	324	22	302	-	道下東
24	14	10	1,521	440	1,081	-	道下上
2	2	-	40	-	40	-	中福良
25	13	12	911	-	796	115	道上
33	16	17	986	-	961	25	田之畑
19	9	10	550	-	506	44	温湯
8	6	2	473	-	473	-	松ヶ窪
9	4	5	228	30	193	5	木之下
3	1	2	58	-	58	-	宮
13	7	6	545	31	514	-	二月田
24	13	11	662	-	609	53	玉利
19	11	8	834	30	739	65	五郎ヶ岡
16	9	7	418	17	350	51	弥次ヶ湯
3	1	2	48	-	48	-	田良
2	1	1	31	-	31	-	北十町
-	-	-	-	-	-	-	南十町
7	4	3	186	-	186	-	南迫田
10	5	5	212	-	212	-	柳田
4	3	1	136	-	136	-	高野原
8	4	4	147	-	66	81	中小路
6	3	3	176	-	176	-	小田
6	4	2	270	4	256	10	片野田
4	2	2	197	-	195	2	丈六
22	11	11	1,020	-	949	71	下里
-	-	-	-	-	-	-	向吉

とは必ずしも一致しない。

単位：a

集落名	販 売 農 家 数				販 売 農 家 人 口		
	総 数	専 業	第1種兼業	第2種兼業	総 数	男	女
大 渡	1	1	-	-	2	1	1
摺ケ 浜	-	-	-	-	-	-	-
迫 北	-	-	-	-	-	-	-
迫 南	-	-	-	-	-	-	-
迫 中	1	1	-	-	3	2	1
迫 北	2	2	-	-	5	2	3
大 牟 礼	1	1	-	-	3	2	1
大 牟 礼	-	-	-	-	-	-	-
大 牟 礼	-	-	-	-	-	-	-
湯 之	4	4	-	-	10	5	5
湯 口 , 湯	4	3	-	1	6	4	2
摺ケ 浜 南 ,	-	-	-	-	-	-	-
湊 上 , 湊	-	-	-	-	-	-	-
湊 南 ・ 湊	-	-	-	-	-	-	-
麓 上	2	2	-	-	5	2	3
麓 下	4	4	-	-	9	5	4
浜 西	5	3	2	-	13	7	6
浜 東	4	1	1	2	12	5	7
岩 本 中	7	5	1	1	23	11	12
岩 本 東	8	6	1	1	23	11	12
上 東	3	3	-	-	11	4	7
上 西	4	4	-	-	11	5	6
瀬 崎 上	-	-	-	-	-	-	-
瀬 崎 下	3	2	1	-	7	2	5
小 牧 東	5	2	3	-	12	8	4
小 牧 中	4	2	-	2	12	6	6
小 牧 西	5	3	-	2	11	7	4
戸 迫	-	-	-	-	-	-	-
島 久 保	4	3	1	-	13	7	6
鳥 山	3	3	-	-	6	3	3
渡 瀬	10	8	1	1	25	14	11
細 田 東 前	9	6	2	1	23	12	11
細 田 東 後	18	12	1	5	42	17	25
細 田 西	18	15	2	1	39	16	23
永 吉	22	16	4	2	51	24	27
下 門	21	16	1	4	44	24	20
堀 切 園	9	7	2	-	26	12	14
仮 屋	24	15	3	6	58	33	25
大 迫	6	3	1	2	16	9	7
中 浜	8	5	1	2	21	11	10
石 嶺	19	13	4	2	66	33	33
池 崎	5	4	-	1	16	9	7
新 永	-	-	-	-	-	-	-
愛 宕 下	13	11	2	-	33	18	15

資料：農業センサス

注：この表の「集落」は、農林業センサスにおける調査区としての「農業集落」であって、行政区域

(平成 22 年 2 月 1 日現在)

農 業 就 業 人 口			経 営 耕 地 面 積				集 落 名
総 数	男	女	総 数	田	畑	樹園地	
2	1	1	125	-	125	-	大 渡
-	-	-	-	-	-	-	摺ヶ浜北
-	-	-	-	-	-	-	迫 南
2	1	1	350	-	350	-	迫 中
4	2	2	267	-	267	-	迫 北
3	2	1	20	-	20	-	大牟礼西
-	-	-	-	-	-	-	大牟礼東
-	-	-	-	-	-	-	大牟礼中
8	4	4	240	-	240	-	湯 之 里
5	3	2	440	-	440	-	潟口, 潟山
-	-	-	-	-	-	-	摺ヶ浜南,
-	-	-	-	-	-	-	湊上, 湊中
-	-	-	-	-	-	-	湊南・湊北
4	2	2	39	-	39	-	麓 上
9	5	4	305	-	305	-	麓 下
11	6	5	370	-	370	-	浜 西
5	2	3	145	-	145	-	浜 東
16	8	8	1,036	-	1,036	-	岩 本 中
17	9	8	1,217	-	1,217	-	岩 本 東
9	3	6	780	-	780	-	上 東
9	5	4	1,034	-	1,031	3	上 西
-	-	-	-	-	-	-	瀬 崎 上
5	2	3	227	30	197	-	瀬 崎 下
10	6	4	205	-	155	50	小 牧 東
7	2	5	175	-	175	-	小 牧 中
9	5	4	591	83	508	-	小 牧 西
-	-	-	-	-	-	-	戸 迫
11	5	6	1,885	285	1,600	-	畠 久 保
6	3	3	334	-	334	-	鳥 山
15	9	6	313	-	313	-	渡 瀬
17	9	8	537	15	522	-	細 田 東前
30	14	16	1,234	23	1,201	10	細 田 東後
29	13	16	1,386	61	1,315	10	細 田 西
38	17	21	2,631	538	2,093	-	永 吉
35	19	16	2,846	48	2,748	50	下 門
16	10	6	1,442	165	1,277	-	堀 切 園
40	23	17	3,503	1,381	1,472	650	仮 屋
11	7	4	567	69	378	120	大 迫
14	7	7	421	-	421	-	中 浜
46	24	22	3,241	324	2,627	290	石 嶺
9	4	5	527	307	220	-	池 崎
-	-	-	-	-	-	-	新 永 吉
26	15	11	1,518	7	1,511	-	愛 宕 下

とは必ずしも一致しない。

単位：a

集落名	販 売 農 家 数				販 売 農 家 人 口		
	総 数	専 業	第1種兼業	第2種兼業	総 数	男	女
中 小 路	11	8	2	1	45	26	19
後 馬 場 上	10	8	1	1	36	17	19
後 馬 場 下	1	-	-	1	7	3	4
福 元 東	7	7	-	-	23	10	13
中 村 下	4	3	-	1	18	8	10
天 神 下	4	4	-	-	10	6	4
岩 町 下	10	6	2	2	35	19	16
成 川 浜	4	4	-	-	8	5	3
中 野	-	-	-	-	-	-	-
中 野 田	2	2	-	-	4	2	2
永 田 下	7	6	1	-	17	8	9
神 方 下	13	9	3	1	38	19	19
神 方 上	1	1	-	-	2	1	1
下 前 原 上	6	4	1	1	15	6	9
前 前 原 上	7	7	-	-	14	7	7
前 前 原 下	8	8	-	-	14	7	7
前 山 原 神	1	1	-	-	1	1	-
川 口 下	-	-	-	-	-	-	-
井 手 下	5	5	-	-	18	8	10
井 手 前	4	1	1	2	14	7	7
井 手 上	9	6	3	-	41	23	18
井 手 上	4	3	1	-	10	5	5
森 松	7	6	-	1	22	8	14
鰻 村	3	3	-	-	12	5	7
谷 村 東	17	13	1	3	51	25	26
小 川 中	14	11	2	1	37	19	18
小 川 西	4	3	1	-	14	7	7
小 川 西	11	8	2	1	29	16	13
浜 西 東	16	14	2	-	67	33	34
浜 東 上	34	29	3	2	114	57	57
田 上 村	19	14	1	4	47	25	22
西 村 出	18	9	5	4	60	32	28
上 原	9	8	-	1	22	10	12
平 原	12	10	2	-	26	15	11
迫 春	4	3	-	1	11	4	7
德 大 岡	3	2	1	-	7	3	4
大 岡 西	20	18	-	2	50	25	25
岡 西 東	17	13	1	3	45	27	18
岡 東 元	9	6	3	-	26	14	12
野 元 水	8	8	-	-	21	10	11
清 水 村	19	17	-	2	47	22	25
今 村	2	2	-	-	3	2	1
	7	6	-	1	14	6	8

資料：農業センサス

注：この表の「集落」は、農林業センサスにおける調査区としての「農業集落」であって、行政区域

(平成 22 年 2 月 1 日現在)

農 業 就 業 人 口			經 営 耕 地 面 積				集 落 名
総 数	男	女	総 数	田	畑	樹園地	
25	13	12	1,171	-	1,171	-	中 小 路
22	11	11	1,276	-	1,276	-	後 馬 場 上
1	-	1	80	-	80	-	後 馬 場 下
21	10	11	1,050	-	1,050	-	福 元 東
13	6	7	1,340	-	1,340	-	中 村
10	6	4	431	-	431	-	天 神 下
22	11	11	1,958	-	1,958	-	岩 下
8	5	3	260	-	220	40	町
-	-	-	-	-	-	-	成 川 浜
4	2	2	640	-	640	-	中 野
14	8	6	818	14	804	-	永 田
28	15	13	1,774	143	1,631	-	神 方 下
2	1	1	135	15	120	-	神 方 上
11	5	6	372	50	322	-	下 原
13	7	6	663	10	653	-	前 菌 上
11	7	4	417	20	397	-	前 菌 下
1	1	-	79	8	71	-	前 原
-	-	-	-	-	-	-	山 神
11	6	5	506	-	506	-	川 口
6	4	2	644	-	644	-	井 手 下
26	13	13	2,243	78	2,165	-	井 手 前
9	5	4	364	20	344	-	井 手 上
13	6	7	617	73	544	-	森 松
9	5	4	675	45	630	-	鰻
42	22	20	3,412	167	3,245	-	谷 村
32	17	15	2,402	34	2,368	-	小 川 東
9	5	4	712	-	712	-	小 川 中
23	14	9	1,876	10	1,866	-	小 川 西
47	23	24	4,040	-	4,040	-	浜 西
81	41	40	8,193	-	8,193	-	浜 東
35	19	16	2,486	47	2,439	-	田 上
37	20	17	2,267	-	2,267	-	西 村
17	9	8	2,493	22	2,381	90	上 出
22	13	9	1,240	-	1,240	-	平 原
8	3	5	340	-	340	-	迫
6	3	3	308	18	290	-	春
40	21	19	2,281	-	2,281	-	徳 光
33	16	17	2,488	10	2,478	-	大 石
18	11	7	1,058	-	1,058	-	岡 西
16	8	8	2,377	-	2,377	-	岡 東
38	19	19	3,935	-	3,885	50	野 元
2	2	-	410	-	410	-	清 水
12	4	8	667	-	667	-	今 村

とは必ずしも一致しない。

単位：a

集落名		販 売 農 家 数				販 売 農 家 人 口		
		総 数	専 業	第1種兼業	第2種兼業	総 数	男	女
中	央	11	11	-	-	21	14	7
東	上	10	6	4	-	24	12	12
東	下	8	4	2	2	25	13	12
中	組	13	8	2	3	38	19	19
寺	村	14	9	2	3	30	18	12
市	東	6	4	-	2	13	7	6
市	西	21	14	-	7	48	27	21
尾	下	10	7	3	-	22	12	10
鎮	守	-	-	-	-	-	-	-
松	原	2	2	-	-	5	2	3
蛭	子	-	-	-	-	-	-	-
上	組	2	2	-	-	7	2	5
東	組	4	2	-	2	13	5	8
中	組	2	1	1	-	5	2	3
北	組	5	5	-	-	10	5	5
西	組	2	2	-	-	3	2	1
谷	村	19	8	5	6	66	35	31
御	鍵	19	11	-	8	50	23	27
下	吉	10	3	4	3	39	20	19
東	中	11	4	5	2	41	21	20
西	中	11	7	3	1	34	19	15
加	治	12	6	4	2	34	19	15
上	手	15	7	2	6	52	27	25
西	元	21	15	1	5	54	29	25
東	田	25	19	2	4	74	35	39
西	田	22	14	5	3	63	34	29
苳	口	12	7	-	5	33	18	15
玉	井	8	3	-	5	22	12	10
中	組	1	1	-	-	2	1	1
東	開	1	-	-	1	5	2	3
西	開	8	3	-	5	20	9	11
松	原	14	3	3	8	51	24	27
上	脇	15	12	1	2	35	18	17
中	脇	10	8	1	1	28	16	12
下	脇	18	13	1	4	45	26	19
塩	屋	3	1	2	-	13	6	7
入	野	7	6	1	-	22	15	7
道	地	22	8	6	8	54	27	27
物	袋	22	6	6	10	84	45	39
上	東	19	13	4	2	58	26	32
上	中	18	10	5	3	54	29	25
上	西	17	9	4	4	70	35	35
上	野 坂 下	27	17	6	4	84	42	42

資料：農業センサス

注：この表の「集落」は、農林業センサスにおける調査区としての「農業集落」であって、行政区画



(平成 22 年 2 月 1 日現在)

農 業 就 業 人 口			経 営 耕 地 面 積				集 落 名
総 数	男	女	総 数	田	畑	樹園地	
21	14	7	2,776	-	2,776	-	中 央
16	10	6	971	10	961	-	東 上
16	8	8	1,025	-	1,025	-	東 下
26	16	10	3,027	-	3,027	-	中 組
22	13	9	1,832	15	1,817	-	寺 村
10	5	5	776	-	776	-	市 山 東
35	19	16	2,494	-	2,494	-	市 山 西
18	10	8	763	112	651	-	尾 下
-	-	-	-	-	-	-	鎮 守
5	2	3	153	-	153	-	松 原
-	-	-	-	-	-	-	蛭 子
4	2	2	1,451	43	1,350	58	上 組
7	3	4	491	10	456	25	東 組
3	1	2	81	-	81	-	中 組
10	5	5	306	12	278	16	北 組
3	2	1	151	-	151	-	西 組
35	18	17	2,438	513	1,925	-	谷 村
33	17	16	2,410	486	1,794	130	御 鍵
19	10	9	1,486	279	1,207	-	下 吉
23	12	11	2,199	252	1,931	16	東 田 中
24	13	11	2,491	559	1,932	-	西 田 中
23	12	11	1,969	232	1,737	-	加 治
29	16	13	2,408	305	1,883	220	上 手
39	20	19	3,446	723	2,723	-	西 元
58	29	29	5,960	589	5,366	5	東 荒 田
46	26	20	3,392	604	2,788	-	西 荒 田
19	10	9	1,105	448	657	-	笠 口
11	6	5	569	230	339	-	玉 井
2	1	1	550	-	550	-	中 組
-	-	-	57	42	6	9	東 開 開
9	3	6	459	102	339	18	西 開 開
24	10	14	3,720	499	3,219	2	松 原 田
23	14	9	1,377	90	1,264	23	上 脇
21	12	9	1,362	76	1,276	10	中 脇
35	20	15	1,677	119	1,548	10	下 脇
6	3	3	424	10	414	-	塩 屋
17	11	6	1,204	158	1,016	30	入 野
35	16	19	2,401	385	1,861	155	道 地
34	19	15	2,874	243	1,518	1,113	物 袋
40	20	20	2,636	266	2,370	-	上 野 東
31	20	11	2,176	321	1,798	57	上 野 中
41	20	21	2,927	302	2,625	-	上 野 西
56	31	25	5,242	703	4,389	150	上 野 坂 下

とは必ずしも一致しない。

単位：a

### 10. 松くい虫薬剤による防除実績

年 度	空 散 面 積	事 業 費	国・県補助金	事業主負担	補 助 率
平成 9年度	791	50,575	40,531	10,043	80.1
10	745	47,706	38,438	9,268	80.6
11	743	48,073	38,358	9,715	79.8
12	729	47,334	37,682	9,652	79.6
13	719	46,671	37,228	9,443	79.8
14	674	29,869	25,077	4,792	84.0
15	674	30,011	25,190	4,821	83.9
16	575	21,391	17,705	3,686	82.8
17	512	19,001	16,205	2,796	85.2
18	512	18,764	16,155	2,609	86.0
19	502	20,284	16,971	3,313	83.6
20	502	18,732	14,769	3,963	78.8
21	412	16,694	13,461	3,233	80.6
22	436	18,041	14,267	3,774	79.0

資料：耕地林務課（旧 3 市町計）

単位：ha、千円、%

### 11. 松くい虫立木駆除実績

年 度	駆 除 立 木	事 業 費	国・県補助金	事業主負担	補 助 率
平成 9年度	1,425	18,156	13,262	4,894	73.0
10	670	9,248	5,958	3,290	64.4
11	285	3,787	2,754	1,033	72.7
12	278	3,714	2,768	946	74.5
13	200	3,221	2,215	1,006	68.8
14	170	2,715	2,010	705	74.0
15	175	3,329	2,622	707	78.8
16	231	4,354	3,244	1,110	74.5
17	249	4,956	3,812	1,144	76.9
18	339	6,442	5,342	1,100	82.9
19	579	10,379	8,532	1,847	82.2
20	803	14,044	10,268	3,776	73.1
21	973	17,090	13,380	3,710	78.3
22	557	10,016	6,169	3,847	61.5

資料：耕地林務課（旧 3 市町計）

単位：ha、千円、%

## 12. 所有形態別林野面積

(各年3月31日現在)

年	総数	国有林	県有林	市有林	私有林
平成14年	5,732	688	14	175	4,855
15	5,732	688	14	175	4,855
16	5,732	688	14	175	4,855
17	5,817	691	15	194	4,917
18	5,750	692	15	159	4,883
19	5,750	692	15	159	4,883
20	5,750	692	15	159	4,883
21	5,637	691	15	153	4,778

資料：鹿児島県統計年鑑（旧3市町計）

単位：ha

## 13. 公私有林面積

(各年4月1日現在)

年	総数	樹林地					竹林	伐跡	採地	未立地	更新 困難地	その他
		針葉樹		広葉樹		特殊 樹林						
		人工林	天然林	人工林	天然林							
平成14年	4,962	3,722	50	27	1,072	1	28	3	46	14	—	
15	4,962	3,722	50	27	1,072	1	28	3	46	14	—	
16	5,059	3,430	29	28	1,434	1	39	1	81	16	—	
17	5,059	3,430	29	28	1,434	1	39	1	81	16	—	
18	5,058	3,430	29	28	1,434	1	38	1	81	16	—	
19	5,058	3,430	29	28	1,434	1	38	1	81	16	—	
20	5,058	3,430	29	28	1,434	1	38	1	80	16	—	
21	4,948	3,348	27	29	1,435	1	36	3	53	16	—	

資料：鹿児島県統計年鑑（旧3市町計）

単位：ha

注：四捨五入の関係で総数と内訳は一致しない。

## 14. 公私有林造林面積

(各年3月31日現在)

年	総数	まつ	すぎ	ひのき	その他
平成14年	2	0	2	0	0
15	3	0	1	0	0
16	3	0	2	0	1
17	1	0	1	0	0
18	1	0	0	1	0
19	3	0	2	0	1
20	5	0	2	0	3
21	2	0	1	—	1

資料：鹿児島県統計年鑑（旧3市町計）

単位：ha

注：四捨五入の関係で総数と内訳は一致しない。

15. 認定農業者の営農類型別内訳

年 度	営 農 類 型											
	総 数	花 き	観 葉	穀 物 (米、麦等)	野 菜	果 樹	工 芸 (茶たばこ)	肉用牛	養 豚	鶏	酪 農	その他
平成18年度	376	67	28	2	156	17	22	60	17	5	2	0
19	407	66	29	2	184	18	23	63	17	3	2	0
20	400	61	27	1	193	16	20	57	19	4	2	0
21	416	59	26	2	212	16	20	55	19	4	2	1
22	442	59	25	2	240	15	20	56	18	4	2	1

資料：農業委員会事務局

16. 農地移動の状況

区 分	農 地 法 第 3 条				農業経営基盤強化促進法	
	許可件数	許 可 面 積			設定件数	設定面積
		総数	田	畑		
平成21年	76	91,810	5,363	86,447	451	712,115
平成22年	128	213,397	11,461	201,936	294	979,762
所有権移転	79	123,076	2,990	120,086	26	92,482
自作地	79	123,076	2,990	120,086	26	92,482
有償	57	86,262	1,700	84,562	26	92,482
無償	22	36,814	1,290	35,524	0	0
賃借権	0	0	0	0	147	238,748
設定	0	0	0	0	147	238,748
移転	0	0	0	0	0	0
使用賃借権	0	0	0	0	121	648,532
設定	0	0	0	0	121	648,532
移転	0	0	0	0	0	0
その他	49	90,321	8,471	81,850	0	0

資料：農業委員会事務局

単位：㎡

注：表中「その他」は、地上権、永小作権、質権若しくはその他の使用及び収益を目的とする権利の設定・移転を示す。

17. 農地転用の状況

年次	総 数		宅地に転用		公共用地に転用		道路に転用		山林に転用		その他	
	件数	面積	件数	面積	件数	面積	件数	面積	件数	面積	件数	面積
平成15年	183	1,354	80	357	1	1	16	36	22	237	64	723
16	158	967	72	214	—	—	5	7	12	117	69	629
17	221	1,004	74	233	1	5	76	101	20	208	50	457
18	225	965	72	310	—	—	82	77	—	—	71	578
19	134	1,033	61	244	—	—	41	21	—	—	32	768
20	125	565	59	286	—	—	39	25	1	16	26	238
21	119	648	37	200	1	3	45	80	1	5	35	360
22	114	395	44	191	—	—	28	17	2	20	40	167

資料：農業委員会事務局

単位：a

注：平成17年までは、旧3市町の計

## 7. 水産業

### 1. 経営組織別経営体数

(平成20年11月1日現在)

漁業地区	総数	個人	会社	漁業協同組合	漁業生産組合	協同経営	公官庁学校試験場
総数	152	120	16	1	—	15	—
指宿市	36	32	1	—	—	3	—
岩本川	44	25	10	—	—	9	—
山川	51	44	4	—	—	3	—
開聞	21	19	1	1	—	—	—

資料：2008年漁業センサス

注：海面漁業経営体のみ

### 2. 自営漁業の専業別経営体数

(平成20年11月1日現在)

漁業地区	総数	専業	兼業		兼業経営体数
			漁業が主	漁業が従	
総数	115	49	26	40	66
指宿市	31	17	7	7	14
岩本川	26	5	10	11	21
山川	36	20	6	10	16
開聞	22	7	3	12	15

資料：2008年漁業センサス

### 3. 性別・年齢別漁業就業者数

(平成20年11月1日現在)

性別及び漁業地区	総数	15～	20～	25～	30～	35～	40～	45～	50～	55～	60～	65才
		19才	24才	29才	34才	39才	44才	49才	54才	59才	64才	以上
総数	総数	264	6	9	14	8	13	14	38	34	37	91
	指宿市	70	—	2	3	3	6	5	8	6	13	24
	岩本川	55	—	2	3	—	4	1	10	7	11	16
	山川	81	—	2	6	3	—	5	12	10	9	30
	開聞	58	—	3	2	2	3	3	8	11	4	21
男子	総数	251	6	9	14	8	13	14	38	33	33	83
	指宿市	66	—	2	3	3	6	5	8	6	11	22
	岩本川	52	—	2	3	—	4	1	10	7	10	14
	山川	78	—	2	6	3	—	5	12	10	8	28
	開聞	55	—	3	2	2	3	3	8	10	4	19
女子	総数	13	—	—	—	—	—	—	—	1	4	8
	指宿市	4	—	—	—	—	—	—	—	—	2	2
	岩本川	3	—	—	—	—	—	—	—	—	1	2
	山川	3	—	—	—	—	—	—	—	—	1	2
	開聞	3	—	—	—	—	—	—	—	1	—	2

資料：2008年漁業センサス

### 4. 総トン数・総馬力数・漁船規模別隻数

(平成20年11月1日現在)

漁業地区	漁船総隻数	無動力船隻数	船外機付隻数	動力船隻数								総トン数	総馬力数
				総数	1t未満	1～3	3～5	5～10	10～20	20～30	30t以上		
総数	190	3	50	137	23	37	45	13	17	2	—	888.06	11,157
指宿市	55	—	21	34	3	8	17	6	—	—	—	156.55	2,422
岩本川	55	1	10	44	9	9	4	4	16	2	—	384.64	3,727
山川	53	2	8	43	5	17	17	3	1	—	—	256.73	3,836
開聞	27	—	11	16	6	3	7	—	—	—	—	90.14	1,172

資料：2008年漁業センサス

## 5. 内水面養殖方法別経営体数及び面積

(平成 20 年 11 月 1 日現在)

総 数		池 中 養 殖						た め 池		網 い け す	
		止 水 式		循 環 式		流 水 式		養 殖		養 殖	
経営体数	面 積	経営体数	面 積	経営体数	面 積	経営体数	面 積	経営体数	面 積	経営体数	面 積
6	381	2	175	-	-	4	206	-	-	-	-

資料：2008 年漁業センサス

単位：a

## 6. 水産物の生産額

区 分	平 成 2 1 年 度		平 成 2 2 年 度	
	数 量	金 額	数 量	金 額
総 額	61,223,375	22,128,323	59,671,463	18,208,737
魚 類 等 取 扱 高	47,537,799	7,078,052	48,526,474	7,107,232
き び な ご	62	26	130	35
キ ス	12	11	397	335
ま ぐ ろ 類	8,616,171	1,434,303	7,553,027	1,323,293
か つ お 類	38,325,304	5,285,954	36,285,619	4,861,004
か じ き 類	718	514	4,169	4,096
さ ば 類	6,815	4,409	2,533,703	198,962
ぶ り	200,177	194,558	237,606	200,852
さ め	305	6	5,207	322
た い 類	26,053	21,678	33,172	28,684
あ じ 類	34,822	8,286	777,678	136,497
ヒ ラ メ	1,205	2,092	2,933	5,280
し い ら	78,788	15,196	132,300	25,057
さ わ ら	1,703	711	14,084	7,231
他 魚 類	28,840	11,039	603,911	99,983
か に 類	307	305	1,178	1,625
え び 類	6,306	8,407	16,229	19,010
い か 類	7,694	8,979	37,117	31,271
た こ 類	4,113	4,614	8,632	8,615
貝 類	606	492	1,686	1,199
海 藻 類	122,692	4,953	101,301	9,193
瀬 魚 類	73,826	71,184	175,354	144,508
他 水 産 物	1,281	335	1,041	180
加 工 品	196,140	281,459	78,352	52,889
養 殖	185,939	183,954	196,946	195,029
沖合漁業及び他港水揚高	935,668	551,415	487,471	383,749
か つ お 節	12,224,200	13,752,375	10,181,400	10,174,270
内水面養殖業生産高	143,629	281,068	200,820	295,568
う な ぎ	125,849	258,300	185,575	273,800
こ い	7,330	15,418	3,000	15,418
そ の 他	10,450	7,350	12,245	6,350

資料：商工水産課

単位：kg、千円

## 8. 建設

### 1. 住宅概況

(平成17年10月1日現在)

住居の種類 住宅の所有関係	世帯数	世帯人員	1世帯 当たり 人員	1世帯 当たり 延べ面積	1人 当たり 延べ面積
				m <sup>2</sup>	m <sup>2</sup>
一般世帯	19,682	45,027	2.29	—	—
住宅に住む一般世帯	19,287	44,675	2.32	91	39.3
主世帯	19,199	44,481	2.32	91.2	39.4
持ち家	14,624	34,097	2.33	98.8	42.4
公営・都市機構・ 公社の借家	1,010	2,665	2.64	58.3	22.1
民営の借家	3,005	6,690	2.23	63.8	28.7
給与住宅	560	1,029	1.84	67.7	36.8
間借り	88	194	2.20	45.7	20.7
住宅以外に住む一般世帯	395	352	0.89	—	—

資料：国勢調査（旧3市町の合計及び平均値）

### 2. 住宅の建て方別世帯状況

(平成17年10月1日現在)

住宅の建て方	住宅に住 む主世帯数	住宅に住 む主世帯人員	1世帯 当たり 人員	1世帯 当たり 延べ面積	1人 当たり 延べ面積
				m <sup>2</sup>	m <sup>2</sup>
総数	19,287	44,675	2.32	91.0	39.2
一戸建	16,792	39,459	2.36	95.1	40.4
長屋建	501	989	1.99	45.8	23.1
共同住宅	1,974	4,172	2.12	56.8	26.8
1・2階建	913	1,753	1.92	55.1	28.6
3～5階建	1,041	2,382	2.29	55.7	24.3
6～10階建	0	0	—	0.0	—
11階建以上	20	37	1.85	62.6	33.8
その他	20	55	2.75	91.9	33.4

資料：国勢調査（旧3市町の合計及び平均値）

3. 住宅の建て方、住宅の所有関係別住宅に住む一般世帯数及び一般世帯人員

(平成17年10月1日現在)

区分	住宅の所有関係	総数	一戸建	長屋建	共同住宅					その他
					総数	1・2階建	3～5階建	6～10階建	11階建以上	
一般世帯数	住宅に住む一般世帯	19,287	16,792	501	1,974	913	1,041	—	20	20
	主世帯	19,199	16,712	498	1,969	909	1,040	—	20	20
	持ち家	14,624	14,566	7	38	20	7	—	11	13
	公営・都市機構・ 公社の借家	1,010	50	279	681	146	535	—	—	—
	民営の借家	3,005	1,939	178	883	662	214	—	7	5
	給与住宅	560	157	34	367	81	284	—	2	2
	間借り	88	80	3	5	4	1	—	—	—
一般世帯人員	住宅に住む一般世帯	44,675	39,459	989	4,172	1,753	2,382	—	37	55
	主世帯	44,481	39,279	986	4,161	1,743	2,381	—	37	55
	持ち家	34,097	33,947	21	88	51	15	—	22	41
	公営・都市機構・ 公社の借家	2,665	164	608	1,893	416	1,477	—	—	—
	民営の借家	6,690	4,822	309	1,550	1,147	393	—	10	9
	給与住宅	1,029	346	48	630	129	496	—	5	5
	間借り	194	180	3	11	10	1	—	—	—

資料：国勢調査（旧3市町計）



4. 住宅の所有関係別住宅に住む一般世帯数及び一般世帯人員 (平成17年10月1日現在)

延 べ 面 積	住宅に住む 一般世帯	主 世 帯					間借り
		総 数	持ち家	公営・都市機 構・公社の借家	民営の借家	給与住宅	
<b>世 帯 数</b>	<b>19,287</b>	<b>19,199</b>	<b>14,624</b>	<b>1,010</b>	<b>3,005</b>	<b>560</b>	<b>88</b>
0～19㎡	183	175	10	—	55	110	8
20～29	429	414	77	68	225	44	15
30～39	1,126	1,112	345	92	622	53	14
40～49	1,422	1,405	550	97	684	74	17
50～59	1,471	1,464	813	149	412	90	7
60～69	2,296	2,280	1,364	462	354	100	16
70～79	1,560	1,555	1,256	128	147	24	5
80～89	1,708	1,706	1,521	12	158	15	2
90～99	2,498	2,496	2,338	—	145	13	2
100～119	2,482	2,480	2,381	2	82	15	2
120～149	2,793	2,793	2,703	—	82	8	—
150～199	1,105	1,105	1,059	—	34	12	—
200～249	149	149	143	—	5	1	—
250㎡以上	65	65	64	—	—	1	—
<b>世 帯 人 員</b>	<b>44,675</b>	<b>44,481</b>	<b>34,097</b>	<b>2,665</b>	<b>6,690</b>	<b>1,029</b>	<b>194</b>
0～19㎡	190	178	11	—	57	110	12
20～29	611	579	123	103	298	55	32
30～39	1,929	1,906	572	196	1,065	73	23
40～49	2,815	2,771	981	208	1,434	148	44
50～59	3,086	3,069	1,504	368	1,020	177	17
60～69	5,276	5,237	2,669	1,370	961	237	39
70～79	3,421	3,410	2,572	376	401	61	11
80～89	3,712	3,706	3,170	37	466	33	6
90～99	5,772	5,768	5,338	—	395	35	4
100～119	6,098	6,092	5,844	7	210	31	6
120～149	7,960	7,960	7,676	—	262	22	—
150～199	3,186	3,186	3,041	—	218	42	—
200～249	437	437	415	—	18	4	—
250㎡以上	182	182	181	—	—	1	—

資料：国勢調査（旧3市町計）

5. 市営住宅の推移

年 度	総 数	公 営（特定公共賃貸住宅を含む）						
		木 造	簡 平	簡 二	耐 平	耐 二	中 耐	
平成19年度	771	27	221	38	11	165	309	
20	771	27	221	38	11	165	309	
21	771	27	221	38	11	165	309	
22	775	27	207	32	11	165	333	

資料：建築課

単位：戸

## 6. 県営住宅の推移

年 度	総 数	公 営	特 公 賃
平成 13 年度	272	254	18
14	272	254	18
15	272	254	18
16	272	254	18
17	272	254	18
18	272	254	18
19	272	254	18
20	272	254	18
21	272	254	18
22	272	254	18

資料：鹿児島県南薩地域振興局建設部指宿支所（旧3市町計）

単位：戸

## 7. 新築状況（木造）

区 分	平成19年		平成20年		平成21年		平成22年	
	棟 数	面 積	棟 数	面 積	棟 数	面 積	棟 数	面 積
総 数	199	17,228	154	13,482	141	14,373	130	15,275
専 用 住 宅	127	14,302	111	10,828	101	10,504	98	11,641
併 用 住 宅	0	0	2	346	3	453	5	797
旅 館 ・ 料 亭	6	108	0	0	0	0	0	0
事 務 所 ・ 銀 行	3	180	0	0	3	358	1	65
店 舗	4	314	1	100	6	527	4	283
共 同 住 宅	5	919	6	1,208	6	1,891	9	2,140
農 ・ 漁 家 住 宅	0	0	0	0	0	0	0	0
倉 庫	1	11	3	58	0	0	1	52
附 属 家	53	1,394	30	876	22	640	12	297
工 場	0	0	0	0	0	0	0	0
公 衆 浴 場	0	0	1	66	0	0	0	0

資料：税務課

単位：㎡

## 8. 新築状況（非木造）

区 分	平成19年		平成20年		平成21年		平成22年	
	棟 数	面 積	棟 数	棟 数	棟 数	面 積	棟 数	面 積
総 数	114	36,010	87	15,865	62	19,746	50	14,137
事 務 所 ・ 店 舗	8	15,561	9	6,015	7	5,954	3	679
住 宅 ・ ア パ ー ト	22	7,545	15	2,345	22	6,326	16	3,299
工 場 ・ 倉 庫	21	3,403	23	2,866	8	1,245	7	1,119
そ の 他	63	9,501	40	4,639	25	6,221	24	9,040

資料：税務課

単位：㎡

## 9. 道路の現況

(平成 21 年 4 月 1 日現在)

区 分	路 線 数	実 延 長	舗 装	未 舗 装	舗装率
総 数	918	679,880	646,379	33,501	95.1
国 道	2	32,297	32,297	0	100.0
県 道	12	77,575	77,575	0	100.0
市 道	904	570,008	536,507	33,501	94.1

資料：土木課・鹿児島県南薩地域振興局建設部指宿支所

単位：m、%

注 1：市道については、平成 23 年 4 月 1 日現在

注 2：市道について、通行可能な区間のみの実延長を計上

## 10. 市道の現況

(平成 23 年 4 月 1 日現在)

区 分	延 長	改 良			舗 装		
		改良済	未改良	改良率	舗 装	未舗装	舗装率
総 数	570,008	493,580	76,428	86.6	536,507	33,501	94.1
1 級市道	89,437	85,634	3,803	95.7	87,665	1,772	98.0
2 級市道	43,733	40,643	3,090	92.9	43,733	0	100.0
そ の 他	436,838	367,303	69,535	84.1	405,109	31,729	92.7

資料：土木課

単位：m、%

## 11. 橋梁の現況

(平成 23 年 4 月 1 日現在)

区 分	総 数			永 久 橋		
	橋 数	橋 長	面 積	橋 数	橋 長	面 積
総 数	188	2,273.0	...	188	2,273.0	...
国 道	21	502.0	...	21	502.0	...
県 道	28	812.0	...	28	812.0	...
市 道	139	959.0	...	139	959.0	...

資料：土木課・鹿児島県南薩地域振興局建設部指宿支所

単位：m、m<sup>2</sup>

注 1：市道については、平成 23 年 4 月 1 日現在

## 12. 用途地域指定面積

(平成 23 年 3 月 31 日現在)

用 途 別	都 市 計 画 区 域 面 積	第 1 種 低 層 住 宅 専 用	第 2 種 低 層 住 宅 専 用	第 1 種 中 高 層 住 宅 専 用	第 2 種 中 高 層 住 宅 専 用	第 1 種 住 居	第 2 種 住 居	近 隣 商 業	商 業	準 工 業	工 業	無 指 定
		面 積	面 積	面 積	面 積	面 積	面 積	面 積	面 積	面 積	面 積	面 積
面 積	6,736.0	14.0	0.3	233.0	13.6	240.3	52.1	25.4	38.0	15.3	13.0	6,091
総 面 積 に 対 する 割 合	100.0	0.21	0.00	3.46	0.20	3.57	0.77	0.38	0.56	0.23	0.19	90.42

資料：都市整備課

単位：ha、%

13. 都市公園

(平成23年3月31日現在)

園数	公園名	所在地	面積	備考
1	摺ヶ浜児童公園	湯の浜六丁目	1,735	
2	湊児童公園	湊二丁目	2,103	
3	隼人松原公園	岩本	2,164	
4	小田墓地公園	十 二 町	12,000	
5	稲荷公園	湊四丁目	440	
6	大牟礼児童公園	大牟礼一丁目	1,182	
7	尾建公園	大牟礼一丁目	2,791	
8	湯之里1号公園	大牟礼二丁目	1,861	
9	湯之里2号公園	大牟礼二丁目	784	
10	湯之里3号公園	大牟礼三丁目	875	
11	指宿西公園	十 二 町	10,003	
12	駅西1号公園	十 二 町	2,417	
13	駅西3号公園	十 二 町	1,399	
14	セントラルパーク指宿	湊二丁目	13,355	
15	三角浜ポケットパーク	十 町	503	
16	二月田駅前ポケットパーク	十 町	185	
17	指宿駅西口ポケットパーク	十 二 町	733	
18	湯山運動公園	東 方	32,136	
19	三角浜街区公園	十 町	769	
20	指宿橋牟礼川公園	十 二 町	25,212	
21	迫児童公園	湯の浜一丁目	465	
22	丈六児童公園	十 二 町	534	
23	観音崎公園	小 牧	12,136	
24	成川公園	山 川 成 川	11,108	
計			136,890	

資料：都市整備課

単位：㎡

注：都市整備課の資料に基づき平成17年に一部訂正。

14. 土地区画整理

(平成23年3月31日現在)

区分	地区数	施行面積	摘 要
総 数	17	275.2	
組 合	11	151.9	第 1 地 区 (昭和11～昭和23年度) 第 2 地 区 (昭和11～昭和20年度) 第 3 地 区 (昭和11～昭和35年度) 第 4 地 区 (昭和12～昭和27年度) 第 5 地 区 (昭和15～昭和51年度) 泉 都 地 区 (昭和25～昭和26年度) 塩 見 地 区 (昭和29～昭和30年度) 久 保 崎 地 区 (昭和31～昭和32年度) 大 牟 礼 地 区 (昭和35～昭和53年度) 第 1 地 区 (開闢地域) (昭和11～昭和13年度) 脇 浦 (開闢地域) (昭和23～昭和24年度)
個 人	1	2.8	十 町 共 同 田 良 (昭和22～昭和23年度)
指 宿 市	4	93.6	湯 之 里 地 区 (昭和46～昭和52年度) 指 宿 駅 西 部 地 区 (昭和54～平成11年度) 湊 地 区 (平成 5～平成27年度予定) 十 町 地 区 (平成11～平成29年度予定)
鹿 児 島 県	1	27.2	戦 災 復 興 地 区 (山 川 地 域) (昭和23～昭和27年度)

資料：都市整備課

単位：ha

注：都市整備課の資料に基づき平成21年に一部訂正。

## 9. 電気・上下水道

### 1. 電力の需要状況

年 月	地 区	区 分	総 数	電 灯	電 力
平成22年 3月	指 宿	契約口数	21,024	18,704	2,320
		使用量	12,525,909	4,944,824	7,581,085
	山 川	契約口数	7,140	6,107	1,033
		使用量	3,933,289	1,554,461	2,378,828
	開 聞	契約口数	4,494	3,967	527
		使用量	1,874,409	947,275	927,134
平成23年 3月	指 宿	契約口数	21,203	18,882	2,321
		使用量	13,101,253	5,240,039	7,861,214
	山 川	契約口数	7,036	6,046	990
		使用量	4,058,905	1,612,681	2,446,224
	開 聞	契約口数	4,415	3,913	502
		使用量	1,967,009	970,752	996,257

資料：九州電力（株）鹿児島営業所  
注：各月ともに推計値である。

単位：件、Kwh

### 2. 給水人口と給水量

年 度	給水区域 内 人 口	給水戸数	給水人口	給 水 率 普 及 率	年間給水量 ( m <sup>3</sup> )	1日最大 ( m <sup>3</sup> )	1日平均 ( m <sup>3</sup> )
平成21年度	45,171	20,831	44,990	99.6	7,058,798	28,761	19,339
指宿地域	28,808	13,431	28,633	99.4	4,449,711	18,723	12,191
山川地域	9,894	4,534	9,894	100.0	1,759,047	6,504	4,819
開聞地域	6,469	2,866	6,463	99.9	850,040	3,534	2,329
平成22年度	44,798	20,708	44,644	99.7	6,929,471	28,278	18,985
指宿地域	28,715	13,381	28,561	99.5	4,428,231	19,006	12,132
山川地域	9,760	4,487	9,760	100.0	1,675,445	6,051	4,590
開聞地域	6,323	2,840	6,323	100.0	825,795	3,221	2,263

資料：水道課

単位：人、戸、%

### 3. 口径別給水量

年 度	総 量	13mm	20mm	25mm	40mm	50mm	75mm	100mm
平成21年度	7,059	3,785	736	337	616	649	846	90
指宿地域	4,450	2,325	475	160	377	464	582	67
山川地域	1,759	876	192	133	176	127	237	18
開聞地域	850	584	69	44	63	58	27	5
平成22年度	6,929	3,769	733	321	583	633	806	84
指宿地域	4,428	2,340	472	154	355	446	595	66
山川地域	1,675	860	192	123	171	129	185	15
開聞地域	826	569	69	44	57	58	26	3

資料：水道課

単位：千m<sup>3</sup>

#### 4. 水道の現況

種 別	設置箇所数	給 水 戸 数	給 水 人 口	年間給水量	年間配水量	
21年度	上水道	1	20,732	44,990	7,059	8,113
	地区水道	4	129	245	—	—
	専用水道	5	5	—	—	—
22年度	上水道	1	20,603	44,644	6,929	7,960
	地区水道	3	122	216	—	—
	専用水道	5	5	—	—	—

資料：水道課

単位：戸、人、千m<sup>3</sup>

#### 5. 下水道の概況

区 分		全体計画	認可計画	平成21年度末実績	平成22年度末実績	
行政区域面積		14,901	14,901	14,901	14,901	
計画処理区域面積		906	542	542	542	
計画処理区域人口		28,700	12,500	16,921	16,970	
終末 処理場	処理方式	標準活性汚泥法	標準活性汚泥法	標準活性汚泥法	標準活性汚泥法	
	処理能力	m <sup>3</sup> /日	25,600	12,800	12,800	
	日平均汚水量	m <sup>3</sup> /日	21,300	10,000	6,711	6,919
	日最大汚水量	m <sup>3</sup> /日	25,600	11,900	7,572	7,705
	時間最大汚水量	m <sup>3</sup> /日	—	—	—	—
	敷地面積	m <sup>2</sup>	42,000	42,000	42,000	42,000

資料：都市整備課

単位：ha、人

注1：公共下水道は、旧指宿市のみで実施

注2：都市整備課の資料に基づき平成23年に一部訂正

#### 6. 下水道の各供用開始別水洗化率

年 度	供 用 開 始 面 積	累 計	処理区域内	水洗化人口	水洗化率
			人口 (A)	( B )	(B) / (A)
平成14年度	5.23	415.05	11,642	10,211	87.71
15	4.26	419.31	11,751	10,499	89.35
16	6.93	426.24	11,275	10,432	92.52
17	6.63	432.87	11,319	10,453	92.35
18	2.55	435.42	11,421	10,492	91.87
19	0.24	435.66	11,512	10,583	91.93
20	2.27	437.93	11,502	10,702	93.04
21	0.00	437.93	11,483	10,780	93.88
22	9.12	447.05	11,608	10,823	93.24

資料：都市整備課

単位：ha、人、%

注1：公共下水道は、旧指宿市のみで実施

注2：都市整備課の資料に基づき平成21年に一部訂正

## 10. 交通運輸・通信

### 1. 指宿枕崎線市内各駅延べ乗降客数

年 度	駅 名	薩 摩	宮ヶ浜駅	二月田駅	指宿駅	山川駅	大山駅
		今和泉駅					
平成20年度	乗車人員	193,815	50,005	151,475	255,865	91,980	26,645
	降車人員	200,385	51,830	150,745	254,040	92,345	27,375
	計	386,170	93,805	279,590	371,570	157,315	53,655
21	乗車人員	186,880	47,450	141,620	224,475	81,395	24,455
	降車人員	191,625	48,180	140,525	223,380	82,490	24,820
	計	378,505	95,630	282,145	447,855	163,885	49,275
22	乗車人員	184,690	49,640	137,970	227,395	91,615	17,885
	降車人員	187,610	50,370	137,240	228,490	92,345	18,615
	計	372,300	100,010	275,210	455,885	183,960	36,500

西大山駅	薩摩川尻駅	東開聞駅	開聞駅	入野駅	計
4,745	8,760	10,950	8,395	9,490	812,125
5,475	9,125	11,315	9,125	9,490	821,250
9,490	17,885	21,900	16,790	18,615	1,426,785
8,030	9,125	10,585	10,585	7,300	751,900
8,030	9,125	10,950	11,680	7,665	758,470
16,060	18,250	21,535	22,265	14,965	1,510,370
8,030	9,125	9,125	12,410	4,745	752,630
7,300	9,490	9,855	13,505	5,110	759,930
15,330	18,615	18,980	25,915	9,855	1,512,560

資料：JR九州鹿児島支社

単位：人

### 2. 市内循環バス「イッシーバス」の利用状況

年 度	乗 車 人 員				
	総 数	小牧・岩本・ 宮ヶ浜線	池田・東方線	尾下・鰻・ 山川港線	開聞・徳光・ 成川線
平成18年度	15,295	8,810	5,286	624	575
19	23,151	9,506	5,654	2,614	5,377
20	26,867	8,991	6,131	3,564	8,181
21	28,637	10,314	6,180	3,461	8,682
22	28,200	9,314	6,269	3,693	8,924

資料：商工水産課

注1：尾下・鰻・山川港線および、開聞・徳光・成川線は平成18年1月から運行開始

### 3. 自動車台数

(各年3月末現在)

年	総数	乗用			貨物			特種(殊)用	
		普通	小型	乗合用	普通	小型	被牽引	特種用途	大型特殊
平成19年	35,628	4,382	9,392	107	905	1,732	14	463	241
20	35,873	4,339	8,991	100	901	1,654	13	481	239
21	35,243	4,250	8,748	100	830	1,546	14	479	239

資料：鹿児島県統計年鑑

単位：台

注：総数には軽自動車と小型二輪を含む。

### 4. 軽自動車登録台数

(各年2月28日現在)

年	総数	軽自動車			小型特殊自動車		原動機付自転車			二小型 輪自動車 の車	ミ ニ カ ー	軽 三 輪
		軽二輪	軽四輪		農耕 作業用	その他 のもの	90ccを 超える もの	50ccを 超え90 cc以下 のもの	50cc 以下の もの			
			乗用	貨物								
平成19年	24,958	396	9,484	8,559	1,632	188	135	180	4,053	306	23	2
20	25,711	404	10,367	8,538	1,651	189	142	175	3,894	317	32	2
21	25,432	418	10,332	8,366	1,658	198	146	175	3,771	327	39	2
22	25,669	424	10,672	8,275	1,668	198	148	173	3,714	355	40	2
23	25,583	429	10,853	8,084	1,686	197	162	167	3,525	388	45	2

資料：税務課

単位：台

### 5. 海上輸移出入貨物数量(指宿港)

年次	輸移出				輸移入			
	総数	農水産品	化学工業品	航送車両	総数	農水産品	化学工業品	航送車両
18	31,666	—	436	31,230	28,840	100	—	28,740
19	42,083	—	453	41,630	40,716	56	—	40,660
20	38,245	—	365	37,880	37,954	234	—	37,720

資料：鹿児島県統計年鑑

単位：t

### 6. 山川・根占フェリーの利用状況

年度	乗客			車両				
	大人	小人	合計	乗用車	貨物	バス	二輪	合計
平成18年度	57,276	8,875	66,151	28,522	2,871	459	1,947	33,799
19	59,829	8,806	68,635	27,287	2,923	559	2,262	33,031
20	55,185	7,936	63,121	25,020	2,674	585	1,950	30,229
21	46,253	6,513	52,766	20,548	2,358	465	1,883	25,254
22	2,152	96	2,248	886	0	0	102	988

資料：商工水産課

注1：平成22年3月1日～平成23年2月28日まで運休。

注2：平成22年2月28日までは「ぶーげんびりあ」による運航、平成23年3月1日から「フェリーなんきゅう」による暫定運航の数値である。



### 7. 郵便施設の状況（各年4月1日現在）

年次	郵便局数			切手売り さばき所	ポスト数	私書箱	
	普通局	特定局	簡易局			設備数	貸与数
平成18年	1	13	10	92	118	22	13
19	1	13	10	90	117	22	12
20		14	10	…	119	…	…
21		14	10	…	119	…	…

資料：指宿郵便局・指宿北郵便局・山川郵便局・開聞郵便局（～平成19年）  
郵便事業株式会社九州支社・郵便局株式会社九州支社（平成20年）

### 8. 電話施設の状況（各年3月31日現在）

年	平成21年			平成22年			平成23年		
地区	指宿	山川	開聞	指宿	山川	開聞	指宿	山川	開聞
一般加入	10,033	4,367	2,745	9,607	4,314	2,710	9,216	4,243	2,673
うち ISDN	869	344	134	778	323	130	743	300	123

資料：NTT西日本鹿児島支店

### 9. 携帯電話等加入数（各年6月末現在）

年	平成17年	平成18年	平成19年	平成20年	平成21年	平成22年
携帯電話	953,563	1,039,749	1,092,088	1,149,467	1,237,913	1,287,310
P H S	23,944	26,219	25,307	…	…	…

資料：総務省九州総合通信局HP  
注：鹿児島県全体の数値である。

### 10. ブロードバンドサービス契約数（各年12月末現在）

年	F T T H	D S L	C A T V	F W A
平成18年	64,846	132,175	5,803	75
19	95,574	129,479	5,380	133
20	122,503	120,985	5,642	210
21	147,175	117,478	5,728	139
22	169,748	112,148	6,106	327

資料：総務省九州総合通信局HP  
注：鹿児島県全体の数値である。

### 11. テレビ受信契約数

年度	地区	放送受信契約数				衛星受信契約数（再掲）			
		総数	指宿	山川	開聞	総数	指宿	山川	開聞
平成18年度		17,217	…	…	…	4,197	…	…	…
19		16,957	…	…	…	4,270	…	…	…
20		17,066	…	…	…	4,564	…	…	…

資料：鹿児島県統計年鑑

## 11. 労働・社会保障

### 1. 一般職業紹介状況

年 度	新 規 求 人 数			新 規 求 職 申 込 数			求 人 倍 率		就 職 件 数		
	総数	男	女	総数	男	女	新規	有効	総数	男	女
平成12年度	2,929	—	—	3,664	1,674	1,990	0.80	0.42	1,002	417	585
13	2,867	—	—	3,846	1,804	2,042	0.75	0.37	1,155	537	618
14	2,755	—	—	3,811	1,916	1,895	0.72	0.38	1,117	496	621
15	1,444	—	—	3,290	1,711	1,579	0.44	0.21	875	512	363
16	1,463	—	—	2,649	1,600	1,049	0.55	0.28	868	521	347
17	3,105	—	—	3,761	1,626	2,135	0.83	0.48	1,479	644	835
18	2,716	—	—	3,752	1,638	2,101	0.72	0.45	1,485	617	865
19	2,852	—	—	3,612	1,582	2,030	0.79	0.48	1,459	567	892
20	3,198	—	—	3,949	1,761	2,188	0.81	0.50	1,937	802	1,135
21	2,930	—	—	4,040	1,917	2,123	0.73	0.41	1,647	721	926
22	2,954	—	—	4,256	1,906	2,347	0.69	0.39	1,708	702	1,003

資料：指宿公共職業安定所

単位：人

注1：管内の数字である。新規求人数の総数は男女共用求人を含む。指宿公共職業安定所資料によりパートを含む数値に訂正。学卒は含まない。

注2：求人においては、男女の区別を明示しなくてもよくなったため、総数が一致しないことがある。

注3：平成18年度より、旧喜入町が指宿公共職業安定所の管轄外となっている。

### 2. 雇用保険受給状況

年 度	適 用 事業所数	被保険者数	一 般 求 職 者 給 付			
			受給資格 決定件数	初回 受給者数	受給者 実人員	支給総額
平成12年度	1,102	11,016	1,635	1,358	8,083	1,022,857
13	1,111	10,973	1,595	1,403	8,282	1,017,262
14	1,074	10,751	1,628	1,354	7,768	976,118
15	1,078	10,719	1,500	1,280	6,560	824,777
16	1,064	10,780	1,248	1,065	5,120	601,022
17	1,055	10,677	1,344	1,055	397	532,048
18	927	9,240	1,115	960	373	485,926
19	923	9,222	989	815	345	439,639
20	906	9,159	924	791	297	392,755
21	900	9,348	954	813	342	450,217
22	906	9,695	898	770	336	435,560

資料：指宿公共職業安定所

単位：千円

注1：表中「受給者実人数」欄について、平成17年度より月平均の数字である。

注2：平成18年度より、旧喜入町が指宿公共職業安定所の管轄外となっている。

### 3. 中学校及び高等学校の都道府県別就職状況

年 度	総数	新潟	群馬	埼玉	千葉	東京	神奈川	静岡	岐阜	愛知	三重	滋賀	京都	大阪	兵庫
平成12年度	268														
13	234			6	2	25	2	1	1	18		1	3	21	2
14	240			3	3	31		3		9	1		4	14	1
15	220			1		32	2	1		11	2		5	15	3
16	253			5		32	8			15	5		5	15	3
17	222			4	1	35	3	1		18	1		6	30	2
18	203			3	2	22				14	2		3	21	4
19	212			2	3	25	6	2	1	20	2	2	2	18	4
20	161			1	2	14	3	1		20	1	1		16	3
21			1	1		19	3			12		1	5	11	1
22	143		1		1	16	2			9			2	7	2

和歌山	鳥取	徳島	岡山	奈良	広島	香川	山口	福岡	長崎	佐賀	大分	熊本	宮崎	鹿児島
	1			1	1			10						156 (50)
			1	3	2			6			2		1	137 (46)
				1	2			10			3		1	154 (71)
1					4	1		9			1	1		132 (59)
				1	3			8			1		2	150 (63)
				1	3		2	8				1		106 (35)
				1	1		2	9	2			2		115 (34)
1					3		1	14			2		1	103 (23)
					2			9				1		87 (24)
			1		3			9	1			1		84 (44)
					1		1	3						98 (41)

資料：指宿公共職業安定所 単位：人  
 注1：管内の学校の数字である。中学校は0人。また、（ ）は管内に就職者再掲。  
 注2：平成18年度より、旧喜入町が指宿公共職業安定所の管轄外となっている。

### 4. 労働組合の状況（各年6月30日現在）

年	総 数		労 組 法		特 労 法		国 労 法		国 公 法		地 公 法	
	組合数	組合員数	組合数	組合員数	組合数	組合員数	組合数	組合員数	組合数	組合員数	組合数	組合員数
平成12年	11	1,088	4	100	—	—	2	263	2	161	3	564
13	11	960	4	110	—	—	1	65	2	158	4	627
14	11	972	4	94	—	—	1	77	2	153	4	618
15	10	840	4	87	—	—	1	80	2	139	3	534
16	9	842	3	78	2	191	—	—	1	13	3	560
17	9	801	2	42	2	191	—	—	1	13	4	555
18	13	1,672	6	709	2	200	—	—	1	12	4	751
19	13	1,552	6	667	2	169	—	—	1	11	4	705
20	12	1,443	7	734	1	95	—	—	1	10	3	604
21	11	1,380	6	637	1	97	—	—	1	9	3	637

資料：鹿児島県統計年鑑（平成17年までは旧指宿市のみ）

## 5. 国民健康保険の給付状況

年 度	療 養 諸 費						高額療養費		その他の給付	
	件数	費用額	保険者負担	被保険者負担	他法負担分		件数	支給額	出産育児給付	葬祭給付
					他法優先	国保優先				
平成18年度	423,445	12,142,857	9,965,330	2,121,395	0	56,131	5,217	483,907	24,850	9,470
19	423,450	12,351,028	10,169,178	2,124,090	0	57,759	2,911	85,315	26,600	10,640
20	240,736	5,753,699	4,229,061	1,410,917	0	113,722	8,367	531,573	29,750	4,600
21	243,792	5,866,219	4,262,118	1,459,070	0	145,031	9,144	597,145	25,950	1,760
22	242,125	6,008,929	4,363,632	1,493,038	0	152,260	9,742	637,086	30,571	2,400

資料：健康増進課

単位：千円

注1：療養諸費の費用額は、四捨五入の関係上一致しない。

注2：平成19年4月より70歳未満の高額療養費が現物給付に制度改正。

注3：平成20年4月より75歳以上は後期高齢者医療制度へ移行。

注4：平成21年度の数値は、平成20年12月から平成21年11月診療分の数値である。

注5：平成22年度の数値は、平成21年12月から平成22年11月診療分の数値である。

(退職者医療制度該当者を含む。)

## 6. 国民健康保険の被保険者と保険税

年 度	被保険者数		一部負担割合	国民健康保険税 (現年度)	一世帯当たり保険税			被保険者 一人平均 保険税
	世帯	人員			最高	最低	平均	
平成18年度	13,033	23,710	3歳未満 20% 3～6歳(就学前) 20%	千円 1,498,085	千円 620	円 14,200	円 114,945	円 63,183
19	13,124	23,624	6(就学後)～69歳 30%	1,530,079	650	14,200	116,640	64,767
20	9,143	16,102	70～74歳 20%	1,204,050	680	14,900	131,690	74,776
21	9,091	15,933	70～74歳 30% (現役並み所得者)	1,256,214	690	15,500	138,182	78,718
22	8,986	15,729		1,197,486	730	15,500	133,677	76,369

資料：税務課

注1：平成19年度については、一世帯当たり保険税額を一部修正。

注2：平成20年度から後期高齢者医療制度が開始され、一部の被保険者が後期高齢者医療制度へ移行。

注3：70～74歳の一部負担割については、公費負担により、実際の負担は10%となる。

## 7. 後期高齢者医療制度の給付状況

年 度	療 養 諸 費						高額療養費		葬祭給付	
	件数	費用額	保険者負担	被保険者負担	他法負担分	件数	支給額	件数	支給額	
平成20年度	194,106	7,298,622	6,647,793	627,496	23,333	6,798	194,042	...	...	
21	215,540	8,180,543	7,439,732	718,426	22,385	7,909	232,712	500	10,000	
22	216,262	8,925,566	7,883,935	756,395	19,286	8,839	265,951	422	8,840	

資料：鹿児島県後期高齢者医療広域連合、健康増進課

単位：千円

注：療養諸費の費用額は、四捨五入の関係上一致しない。

### 8. 後期高齢者医療制度の被保険者と保険料

年 度	被保険者数		一部負担割合	保険料 (現年度)	一世帯当たり保険料			被保険者 一人平均 保険料
	人員				最高	最低	平均	
平成20年度	人	現役並所得 30%	千円	千円	円	円	円	
	8,116	現役並所得者 10%	350,675	500	2,200	-	43,207	
21	8,262		342,136	500	4,500	-	41,410	
22	8,323		342,136	500	4,500	-	41,107	

資料：税務課

### 9. 福祉年金及び基礎年金受給状況

年 度	福 祉 年 金		基 礎 年 金					
	老 齢		老 齢		障 害		遺 族 (旧 母 子)	
	受給者	受給額	受給者	受給額	受給者	受給額	受給者	受給額
平成14年度	84	34,608	7,523	5,234,021	960	882,557	166	128,227
15	63	25,723	7,975	5,530,623	969	880,025	160	125,429
16	45	18,319	8,402	5,838,063	977	884,307	138	108,036
17	34	13,841	8,871	6,187,249	993	893,466	123	95,627
18	21	8,522	9,406	6,551,022	1,011	905,650	120	90,323
19	17	6,899	9,870	6,887,454	1,019	908,485	116	87,980
20	13	5,275	10,274	7,178,419	1,018	909,026	122	91,669

資料：鹿児島県統計年鑑（旧3市町計）

単位：人、千円

### 10. 国民年金の状況（拠出年金の被保険者と保険料）

年 度	適 用 被 保 険 者 数				免 除 被 保 険 者 数			保 険 料 収 納 額		
	総 数	第 1 号 強 制 任 意	第 3 号	第 3 号	総 数	法 免	申 免	総 数	印紙収入	現金収入
平成14年度	11,641	8,266	143	3,232	1,742	605	1,137	737,221	-	737,221
15	11,771	8,501	152	3,118	2,263	612	1,651	767,897	-	767,897
16	11,635	8,447	167	3,021	2,515	597	1,918	755,145	-	755,145
17	11,530	8,402	145	2,983	2,787	606	2,181	761,070	-	761,070
18	11,277	8,191	127	2,959	2,832	610	2,222	716,797	-	716,797
19	10,835	7,845	126	2,864	2,996	574	2,422	743,692	-	743,692
20	10,521	7,632	116	2,773	2,952	576	2,376	-	-	-

資料：鹿児島県統計年鑑（旧3市町計）

単位：人、千円

注：保険料収納額は、単位未満を四捨五入したので、総数と内訳は一致しない。

### 11. 拠出年金受給状況

年 度	区 分	総 数							死 亡 一 時 金
			老 齢	障 害	母 子	遺 児	寡 婦	準 母 子	
平成14年度	受      給     者	4,508	4,236	232	3	—	37	—	21
15		4,249	3,993	221	1	—	34	—	34
16		3,942	3,701	209	—	—	32	—	17
17		3,659	3,434	197	—	—	28	—	33
18		3,398	3,187	186	—	—	25	—	18
19		3,131	2,937	172	—	—	22	—	28
20		2,852	2,679	154	—	—	19	—	21
平成14年度	支      給     金     額	1,981,565	1,754,908	206,081	2,644	—	17,933	—	3,279
15		1,854,104	1,642,268	194,872	797	—	16,167	—	5,297
16		1,720,446	1,521,732	183,726	—	—	14,988	—	3,007
17		1,595,146	1,409,607	172,802	—	—	12,737	—	4,910
18		1,480,170	1,305,342	163,369	—	—	11,459	—	2,627
19		1,367,557	1,206,473	151,091	—	—	9,993	—	3,994
20		1,241,644	1,097,769	135,051	—	—	8,824	—	2,870

資料：鹿児島県統計年鑑（旧3市町計）、市民協働課（死亡一時金）（旧3市町計） 単位：人、千円

注：支給金額は、四捨五入の関係で、総数と一致しない。

### 12. 生活福祉資金の貸付状況

年 度	17年度		18年度		19年度		20年度		21年度		22年度	
	件数	貸付 資金	件数	貸付 資金	件数	貸付 資金	件数	貸付 資金	件数	貸付 資金	件数	貸付 資金
総 数	—	—	3	877	2	1,839	2	2,249	2	200	3	1,274
離職者支援	—	—	—	—	—	—	—	—	—	—	1	284
生 業	—	—	—	—	—	—	—	—	—	—	—	—
技能習得	—	—	—	—	—	—	—	—	—	—	—	—
住宅増改築	—	—	—	—	—	—	—	—	—	—	—	—
福祉用具購入	—	—	—	—	—	—	—	—	—	—	—	—
教育支援	—	—	3	877	2	1,839	2	2,249	—	—	—	—
障害者用自動車	—	—	—	—	—	—	—	—	—	—	1	190
療 養	—	—	—	—	—	—	—	—	—	—	—	—
介 護	—	—	—	—	—	—	—	—	—	—	—	—
災 害 援 護	—	—	—	—	—	—	—	—	2	200	1	800
冠 婚 葬 祭	—	—	—	—	—	—	—	—	—	—	—	—
住 居 移 転	—	—	—	—	—	—	—	—	—	—	—	—
技能習得	—	—	—	—	—	—	—	—	—	—	—	—
教育支援	—	—	—	—	—	—	—	—	—	—	—	—
緊急小口	—	—	—	—	—	—	—	—	—	—	—	—
不動産担保	—	—	—	—	—	—	—	—	—	—	—	—

資料：社会福祉協議会

単位：千円

注1：平成18年度～20年度実績の「修学」は「教育支援」となります。

注2：平成22年度から種別追加。

### 13. 身体障害者福祉法による更生援護状況

年 度	手 帳 所 持 者			障 害 福 祉 施 設 者 利 用 者	重 度 心 身 障 害 者 医 療 費 助 成		自 立 支 援 医 療 利 用 者	
	身 障 害 者	療 育 者	精 神 障 害 者 保 健 福 祉		登 録 者	給 付 実 績 ( 件 )	更 生 医 療	精 神 通 院
平成18 年度	2,726	364	161	268	1,684	25,450	122	358
19	2,768	368	170	263	1,554	25,383	94	361
20	2,755	378	114	278	1,549	26,541	110	358
21	2,736	384	105	280	1,520	26,070	105	400
22	2,751	401	128	303	1,516	26,755	84	348

資料：地域福祉課

単位：人

注：平成 23 年度版から新様式。

### 14. 老人福祉センターの利用状況

年 度	総 計	4 月	5 月	6 月	7 月	8 月	9 月	10 月	11 月	12 月	1 月	2 月	3 月
19年度	22,081	2,710	2,684	1,858	1,419	1,756	1,639	1,517	1,901	1,355	1,703	1,663	1,876
指宿	6,619	908	695	664	440	681	568	490	508	391	500	330	444
山川	13,206	1,551	1,763	1,093	791	857	898	877	1,246	898	1,091	1,138	1,003
開聞	2,256	251	226	101	188	218	173	150	147	66	112	195	429
20年度	24,729	2,248	2,168	2,044	2,424	1,928	1,766	1,987	2,087	1,935	2,017	2,111	2,014
指宿	6,910	529	487	813	657	503	499	538	586	633	622	708	335
山川	15,579	1,422	1,425	1,124	1,447	1,358	1,104	1,370	1,405	1,166	1,297	1,341	1,120
開聞	2,240	297	256	107	320	67	163	79	96	136	98	62	559
21年度	27,330	2,831	2,568	2,233	2,285	2,612	2,200	2,265	2,102	1,976	1,969	2,059	2,230
指宿	6,526	647	335	487	512	543	556	525	574	640	615	730	362
山川	18,673	2,046	2,029	1,668	1,555	1,931	1,544	1,470	1,423	1,177	1,326	1,254	1,250
開聞	2,131	138	204	78	218	138	100	270	105	159	28	75	618
22年度	26,243	2,512	2,604	2,082	2,064	2,120	1,973	2,546	2,186	1,902	2,108	2,203	1,943
指宿	7,982	806	810	707	667	593	574	736	592	661	732	793	311
山川	16,596	1,462	1,561	1,326	1,230	1,456	1,314	1,624	1,508	1,173	1,326	1,339	1,277
開聞	1,665	244	233	49	167	71	85	186	86	68	50	71	355

資料：社会福祉協議会，開聞支所市民福祉課

単位：人

15. 保育所措置状況（平成22年5月1日現在）

保育園名	園 児 数						職 員 数	
	定数	実 数	3才未満	3才児	4才以上	保育士	その他	
総 数	875	1007 ( 13 )	402 ( 5 )	193 ( 4 )	417 ( 4 )	197	80	
乗船寺保育園	90	111 ( 1 )	28	25	58 ( 1 )	16	6	
光明禅寺保育園	60	73 ( 1 )	27	15 ( 1 )	31	16	6	
槌橋保育園	60	70 ( 3 )	27 ( 2 )	12	31 ( 1 )	15	11	
新西方保育園	60	71	30	13	28	12	6	
池田保育園	60	69 ( 3 )	29 ( 1 )	16 ( 1 )	24 ( 1 )	16	5	
魚見保育園	60	74	34	8	32	17	4	
ひばり保育園	60	74 ( 1 )	30 ( 1 )	14	30	15	6	
利永保育所	30	22	8	5	9	7	4	
慈光保育園	50	59 ( 1 )	25	10 ( 1 )	24	14	4	
成川保育園	90	92	35	23	34	14	5	
たいせい保育園	90	105	50	20	35	21	7	
やまがわ保育園	45	45 ( 2 )	23	6 ( 1 )	16 ( 1 )	10	4	
開聞保育園	60	67	27	10	30	13	7	
川尻保育園	60	65 ( 1 )	20 ( 1 )	14	31	11	5	
市外入所		10	9	2	4			

資料：地域福祉課

単位：人

注：（ ）は広域入所（別掲）

16. 生活保護の状況

年 度	総 数			生 活			教 育			住 宅		
	世帯数	人員	扶助費	世帯数	人員	扶助費	世帯数	人員	扶助費	世帯数	人員	扶助費
平成17年度	3,549	4,404	780,200	2,765	3,606	178,805	172	250	1,692	1,879	2,456	31,886
18	3,671	4,651	795,852	2,901	3,868	188,420	179	262	1,891	2,027	2,699	37,087
19	3,659	4,667	764,990	2,922	3,910	183,571	181	252	1,918	2,083	2,804	39,330
20	3,811	4,695	645,673	2,924	3,762	187,132	154	230	1,911	2,162	2,756	41,483
21	4,154	5,058	802,150	3,272	4,165	201,713	145	227	2,428	2,370	2,999	45,371
22	4,274	5,131	788,237	3,461	4,317	211,017	143	204	2,463	2,508	3,142	47,246

介 護			医 療			出 産			生 業			葬 祭		
世帯数	人員	扶助費	世帯数	人員	扶助費	世帯数	人員	扶助費	世帯数	人員	扶助費	世帯数	人員	扶助費
523	550	13,401	3,174	3,651	552,710	0	0	0	80	80	1,534	1	1	168
540	558	12,841	3,259	3,709	553,615	2	2	333	65	65	1,134	4	5	527
693	709	17,703	3,296	3,742	519,346	2	2	472	95	95	1,777	5	5	873
669	701	18,494	3,337	3,833	394,077	1	1	334	77	80	1,715	3	3	527
710	735	17,023	3,633	4,173	532,670	3	3	972	84	84	1,566	3	3	407
692	701	13,330	3,658	4,105	511,326	0	0	0	72	72	1,638	13	13	1,217

資料：地域福祉課

単位：千円



17. 介護保険の認定状況等（平成22年12月末現在）

介護の必要度		要支援1	要支援2	経過的 要介護	要 介 護 度					計
					1	2	3	4	5	
要 介 護 ( 要 支 援 ) 認 定 者	計	392	317	0	415	431	333	350	383	2,621
	第1号被保険者	388	303	0	399	415	327	342	374	2,548
	第2号被保険者	4	14	0	16	16	6	8	9	73
在 宅 介 護 ( 介 護 予 防 ) サ ー ビ ス 受 給 者	計	227	228	0	274	283	143	96	58	1,309
	第1号被保険者	225	221	0	263	273	139	90	53	1,264
	第2号被保険者	2	7	0	11	10	4	6	5	45
地 域 密 着 型 ( 介 護 予 防 ) サ ー ビ ス 受 給 者	計	0	0	0	28	37	41	33	12	151
	第1号被保険者	0	0	0	28	37	41	32	12	150
	第2号被保険者	0	0	0	0	0	0	1	0	1

資料:長寿介護課

単位:人

18. 施設介護サービス受給者数（平成22年12月末現在）

施設	介 護 老 人 福 祉 施 設	介 護 老 人 保 健 施 設	介 護 療 養 型 医 療 施 設	計
計	210	233	31	474
第1号被保険者	209	230	30	469
第2号被保険者	1	3	1	5

資料:長寿介護課

単位:人

19. 心配ごと相談の取扱状況（心配ごと相談所事業報告）

相 談 事 項	総 合 相 談	平 成 21 年 度					平 成 22 年 度				
		専 門 相 談					専 門 相 談				
		弁 護 士	税 理 士	司 法 書 士	社 会 保 険 労 務 士	総 合 相 談	弁 護 士	税 理 士	司 法 書 士	社 会 保 険 労 務 士	
総 数	134	77	0	5	1	92	57	0	8	1	
生 計	17	-	-	-	-	11	7	-	-	-	
年 金	1	-	-	-	1	3	1	-	-	1	
職 業 ・ 生 業	3	1	-	-	-	2	-	-	-	-	
住 宅	7	3	-	-	-	9	5	-	1	-	
家 族	14	2	-	-	-	10	5	-	1	-	
結 婚	-	1	-	-	-	2	-	-	-	-	
離 婚	3	17	-	-	-	4	4	-	-	-	
健 康 ・ 衛 生	6	-	-	-	-	5	-	-	-	-	
医 療	4	-	-	-	-	3	2	-	-	-	
精 神 衛 生	2	-	-	-	-	3	-	-	-	-	
人 権 ・ 法 律	8	12	-	-	-	4	2	-	-	-	
財 産	32	34	-	5	-	22	25	-	6	-	
事 故	4	1	-	-	-	1	2	-	-	-	
児 童 福 祉 ・ 母 子 保 健	1	-	-	-	-	-	-	-	-	-	
教 育 ・ 青 少 年	-	-	-	-	-	-	1	-	-	-	
心 身 障 害 者 児 福 祉	-	-	-	-	-	-	-	-	-	-	
母 子 福 祉 ・ 父 子 福 祉	-	-	-	-	-	2	1	-	-	-	
老 人 福 祉	3	-	-	-	-	-	-	-	-	-	
苦 情	4	1	-	-	-	2	1	-	-	-	
税 関 係	-	-	-	-	-	-	-	-	-	-	
そ の 他	25	5	-	-	-	9	1	-	-	-	

資料:社会福祉協議会

単位:人

## 12. 保健衛生

### 1. 医療施設の状況

(各年3月31日現在)

年	総数		病院		診療所(医院)		歯科	助産所
	施設数	病床数	施設数	病床数	施設数	病床数		
平成15年	52	1,388	9	1,186	26	202	15	2
16	98	1,725	11	1,416	62	309	21	4
17	77	1,719	11	1,416	42	303	21	3
18	76	1,700	11	1,416	41	284	21	3
19	77	1,759	12	1,486	41	273	21	3
20	76	1,744	12	1,471	40	273	22	2
21	98	1,744	12	1,471	62	273	22	2
22	74	1,744	12	1,490	39	254	22	1

資料：指宿保健所（鹿児島県南薩地域振興局保健福祉環境部指宿支所）

注：H15年以前は旧指宿市のみ、H16年分から旧3市町計

### 2. 市内医療関係従事者数

(各年12月31日現在)

年	医師	歯科医師	薬剤師	助産師	看護師	准看護師	保健師
平成12年	95	15	49	8	246	405	18
14	96	15	47	11	280	396	17
16	117	25	66	15	329	525	20
18	113	27	67	12	345	548	21
20	114	26	26	12	366	518	16
22	115	26	63	11	414	513	19

資料：指宿保健所（鹿児島県南薩地域振興局保健福祉環境部指宿支所）

単位：人

注：H15年以前は旧指宿市のみ、H16年分から旧3市町計

### 3. 予防接種の実施状況

年度	風しん		麻しん		M R		急性灰白髄炎		日本脳炎		二種混合		三種混合		B C G	
	対象者	接種者	対象者	接種者	対象者	接種者	対象者	接種者	対象者	接種者	対象者	接種者	対象者	接種者	対象者	接種者
平成18年度	105	30	9	3	114	33	1,021	694	2,931	46	430	291	2,327	1,860	373	325
19	9	7	1	1	771	627	893	673	2,981	114	401	321	2,348	1,549	399	351
20	0	0	0	0	1,647	1,432	915	723	3,270	221	414	361	2,162	1,503	390	352
21	0	0	0	0	1,544	1,357	826	675	3,340	681	334	274	1,931	1,463	360	355
22	0	0	0	0	1,504	1,272	684	614	1,405	1,072	388	343	1,368	1,329	341	339

資料：健康増進課

単位：人

注1：二種混合（ジフテリア・破傷風）、三種混合（百日せき・ジフテリア・破傷風）

注2：MR（麻しん・風しん混合）を、平成18年度から接種開始。平成20年度から5年間の時限措置として新たに中学一年生および高校3年生を対象にMR3期・4期として追加接種開始。

注3：平成22年度から対象者数は標準的な接種年齢期間の人口を計上。

#### 4. 乳児各種検診の実施状況

年 度	乳児健診		産婦健診		6～8か月児健診		1才6か月児健診		2才児 歯科検診		2才6か月児 歯科検診		3才児健診	
	対象者	受診者	対象者	受診者	対象者	受診者	対象者	受診者	対象者	受診者	対象者	受診者	対象者	受診者
平成18年度	326	320	324	317	294	285	343	323	352	303	360	297	364	335
19	355	349	354	348	336	324	312	302	336	311	369	304	348	317
20	357	349	356	347	360	345	333	325	201	175	-	-	322	293
21	354	351	353	350	370	360	356	340	337	323	-	-	324	312
22	333	327	327	320	329	321	366	357	336	303	-	-	366	348

資料：健康増進課

単位：人

#### 5. 各種検診の実施状況

年 度	胃がん検診		大腸がん検診		子宮がん検診		乳がん検診		肺がん検診		結核検診	
	対象者	受診者	対象者	受診者	対象者	受診者	対象者	受診者	対象者	受診者	対象者	受診者
平成18年度	18,521	1,644	19,085	2,041	15,741	1,767	12,922	1,108	18,989	8,627	9,089	5,397
19	18,496	1,615	19,000	2,026	15,703	2,102	12,780	1,961	19,039	8,021	9,321	5,116
20	18,432	1,456	18,916	1,851	15,724	2,105	12,686	1,303	18,912	7,730	9,181	4,994
21	19,214	1,388	19,592	1,727	15,923	2,157	12,798	2,081	19,622	7,698	9,617	5,019
22	19,281	1,250	19,658	1,521	15,942	2,249	12,668	3,427	19,437	7,262	9,403	4,721

資料：健康増進課

単位：人

#### 6. 主要死因別死亡者数（概数）

年 度	総 数	悪性新生物	脳血管疾患	心疾患	老 衰	結 核	その他
平成10年	336	96	60	39	1	—	133
11	329	100	65	45	6	—	145
12	295	92	44	48	4	1	106
13	329	89	60	40	7	—	133
14	348	103	66	38	6	—	135
15	568	166	106	81	10	—	205
16	631	171	107	106	18	—	229
17	623	176	110	91	15	2	229
18	851	210	123	150	29	2	337
19	633	155	102	105	12	—	259
20	647	172	94	99	6	1	275
21	652	168	95	99	19	0	271

資料：指宿保健所（鹿児島県南薩地域振興局保健福祉環境部指宿支所）

単位：人

注：H14年は旧指宿市のみ、H15年分から旧3市町計

## 7. 火葬場利用状況

年 度	火 葬	左 の 内 訳							
		大 人		子 ど も		死 産 児		改 葬 ・ そ の 他	
		市 内	市 外	市 内	市 外	市 内	市 外	市 内	市 外
平成20年度	982	631	19	2	0	1	0	219	110
指 宿	711	367	15	1	0	1	0	217	110
山 川	271	264	4	1	0	0	0	2	0
平成21年度	874	642	33	1	0	2	0	130	66
指 宿	593	368	27	1	0	1	0	130	66
山 川	281	274	6	0	0	1	0	0	0
平成22年度	838	652	37	2	0	4	1	93	49
指 宿	576	401	30	1	0	3	0	92	49
山 川	262	251	7	1	0	1	1	1	0

資料：環境政策課

単位：人

## 8. じんかい処理状況

(各年4月1日現在)

年 度	収集世帯数	総処理量	焼却ごみ				再生ごみ	一日平均 処 理 量
			焼却ごみ	不燃ごみ	埋立ごみ	再生ごみ		
平成18年度	20,498	16,547	15,304	557	298	388	45.3	
19	20,556	15,646	14,615	503	224	304	42.8	
20	20,762	15,151	14,172	529	211	239	41.5	
21	20,693	14,980	14,161	297	247	275	41.0	
22	20,726	14,857	14,048	412	187	210	40.7	

資料：環境政策課

単位：t

## 9. し尿処理状況

年 度	収集人口	総処理量	生し尿		浄化槽汚泥	備 考
			生し尿	浄化槽汚泥		
平成17年度	35,854	34,023	8,217	25,806		
18	35,130	34,204	7,869	26,335		(指宿広域市町村圏組合 開闢し尿処理施設)
19	35,814	34,455	7,625	26,830		1日処理能力60kℓ
20	34,765	33,808	7,242	26,565		(指宿広域市町村圏組合 指宿し尿処理施設)
21	34,280	33,750	6,698	27,052		
22	33,718	32,696	6,220	26,476		1日処理能力36kℓ

資料：指宿広域市町村圏組合

単位：人、kℓ

注1：H15年は旧指宿市のみ、H16年分から旧3市町計

## 10. 狂犬病予防状況

年 度	登録頭数	注射頭数	捕獲頭数	処分頭数	返還頭数
平成18年度	3,295	2,809	81	148	17
19	3,352	2,783	55	78	11
20	3,304	2,796	54	82	10
21	3,142	2,699	64	39	15
22	3,149	2,586	46	30	10

資料：健康増進課

単位：頭

11. 許可を要する食品関係営業施設数

(各年3月31日現在)

年	総数	飲食店	旅館	菓子製造	喫茶店	魚介類販売
平成16年	814	397	44	42	47	67
17	1,200	517	58	61	65	119
18	1,197	518	60	62	64	120
19	1,216	520	59	62	65	120
20	1,214	516	56	64	67	121
21	1,202	512	55	63	62	122
22	1,214	517	55	67	56	125
23	1,187	508	51	68	54	123

乳類販売	食肉販売	氷雪販売	その他
103	58	3	53
159	96	4	121
154	93	4	122
150	93	4	143
147	90	4	149
144	88	4	152
145	92	4	153
136	89	4	154

資料：指宿保健所（鹿児島県南薩地域振興局保健福祉環境部指宿支所）

注：H17年分から、旧3市町計

12. 環境衛生監視対象施設数

(各年3月31日現在)

年	興行場	公衆浴場	ホテル旅館	下宿	理容所	美容所
平成16年	3	20	79	17	50	61
17	4	39	109	17	83	101
18	4	39	122	-	83	104
19	4	41	124	-	77	104
20	4	41	109	14	77	105
21	4	41	126	-	78	104
22	4	42	125	-	79	104
23	2	41	75	1	79	105

クリーニング業	特定建築物	その他
45	16	6,447
72	16	10,306
72	16	-
72	15	-
72	16	-
74	16	53
75	16	5
34	18	-

資料：指宿保健所（鹿児島県南薩地域振興局保健福祉環境部衛生・環境課）

注1：〔その他〕は、浄化槽、産業廃棄物処理業、産業廃棄物中間処理施設、上水道・簡易水道等であるが、平成18年より算入していない。

注2：平成16年以前は旧指宿市のみ、平成17年分から、旧3市町計

注3：平成18年度及び19年度において、下宿は「ホテル旅館」欄に算入。

## 13. 教育・文化

### 1. 学校数・教員数・在学者数

(平成22年5月1日現在)

区 分	幼稚園	小学校	中学校	高等学校
学 校 数	7	12	5	3
教 員 数	31	172	86	99
在 学 者 数	333	2,296	1,097	1,150

資料：教育委員会 学校教育課

### 2. 幼稚園の園児数・教員数

(各年5月1日現在)

年	園 児 数			教 員 数		
	総 数	男	女	総 数	男	女
平成19年	317	141	176	28	5	23
20	320	140	180	30	5	25
21	320	152	168	30	5	25
22	333	168	165	31	5	26

資料：教育委員会 学校教育課

注：教員数は、延べ人数である。

### 3. 小学校の児童数・教員数

(各年5月1日現在)

年	児 童 数			教 員 数		
	総 数	男	女	総 数	男	女
平成19年	2,230	1,093	1,137	169	78	91
20	2,256	1,107	1,149	177	82	95
21	2,215	1,068	1,147	174	76	98
22	2,296	1,125	1,171	172	77	95

資料：教育委員会 学校教育課

### 4. 中学校の生徒数・教員数

(各年5月1日現在)

年	生 徒 数			教 員 数		
	総 数	男	女	総 数	男	女
平成19年	1,256	645	611	95	60	35
20	1,200	616	584	93	59	34
21	1,194	609	585	94	61	33
22	1,097	548	549	86	58	28

資料：教育委員会 学校教育課

## 5. 高等学校の生徒数・教員数

(各年5月1日現在)

年	生徒数			教員数		
	総数	男	女	総数	男	女
平成19年	1,299	566	733	110	74	36
指宿高等学校	452	227	225	36	25	11
山川高等学校	194	67	127	26	16	10
指宿商業高等学校	653	272	381	48	33	15
平成20年	1,219	517	702	107	72	35
指宿高等学校	430	227	203	33	22	11
山川高等学校	175	48	127	28	20	8
指宿商業高等学校	614	242	372	46	30	16
平成21年	1,166	480	686	93	61	32
指宿高等学校	402	213	189	35	24	11
山川高等学校	175	48	127	21	14	7
指宿商業高等学校	589	219	370	37	23	14
平成22年	1,150	467	683	99	65	34
指宿高等学校	402	213	189	39	26	13
山川高等学校	161	48	113	21	13	8
指宿商業高等学校	587	206	381	39	26	13

資料：指宿高等学校・山川高等学校・指宿商業高等学校

## 6. 幼稚園の概況

(平成22年5月1日現在)

幼稚園名	学級数	園児数			教員数			1学級 当たり 園児数	園舎 面積 (m <sup>2</sup> )
		総数	男	女	総数	男	女		
総数	18	333	168	165	31	5	26	18.5	4,330
指宿幼稚園	3	61	32	29	5	1	4	20.3	698
聖亜幼稚園	2	23	12	11	4	1	3	11.5	407
白百合幼稚園	3	70	30	40	4	1	3	23.3	846
みどり幼稚園	3	49	25	24	6	1	5	16.3	701
柳和幼稚園	3	39	22	17	4	0	4	13.0	498
コスモス幼稚園	3	79	38	41	7	1	6	26.3	573
山川幼稚園	1	12	9	3	1	0	1	12.0	607

資料：教育委員会 学校教育課

注：教員数は延べ人数である。

## 7. 小学校の概況

学 校 名	学 級 数		教員数	教 室 数		校 舎 面 積 (㎡) (うち体育館)	校地面積 (㎡)
	総 数	うち特支		普 通	特 別		
総 数	113	9	172	111	93	38,766 ( 7,604 )	247,259
指 宿 小 学 校	14	2	19	14	8	4,325 ( 622 )	20,816
魚 見 小 学 校	6	0	10	6	6	2,810 ( 500 )	16,465
柳 田 小 学 校	16	2	24	16	7	4,870 ( 660 )	19,426
丹 波 小 学 校	22	2	29	22	10	6,469 ( 1,035 )	23,124
今 和 泉 小 学 校	6	0	11	6	9	3,224 ( 601 )	15,668
池 田 小 学 校	7	1	10	7	6	2,398 ( 500 )	14,921
山 川 小 学 校	6	0	10	6	11	3,104 ( 663 )	37,901
大 成 小 学 校	10	1	16	10	7	3,186 ( 664 )	17,579
徳 光 小 学 校	6	0	10	6	6	1,603 ( 597 )	22,550
利 永 小 学 校	3	0	6	3	6	1,572 ( 599 )	18,053
開 聞 小 学 校	11	1	17	9	10	3,163 ( 601 )	25,541
川 尻 小 学 校	6	0	10	6	7	2,042 ( 562 )	15,215

資料：教育委員会 学校教育課

## 8. 中学校の概況

学 校 名	学 級 数		教員数	教 室 数		校 舎 面 積 (㎡) (うち体育館)	校地面積 (㎡)
	総 数	うち特支		普 通	特 別		
総 数	36	2	86	36	71	15,482 ( 3,398 )	177,634
北 指 宿 中 学 校	9	0	21	9	15	5,162 ( 662 )	32,286
南 指 宿 中 学 校	10	1	22	10	13	6,965 ( 1,320 )	23,737
西 指 宿 中 学 校	3	0	11	3	13	5,250 ( 1,218 )	32,618
山 川 中 学 校	8	1	18	8	18	5,945 ( 1,478 )	52,220
開 聞 中 学 校	6	0	14	6	12	4,375 ( 1,258 )	36,773

資料：教育委員会 学校教育課

## 9. 高等学校の概況

学 校 名	学 級 数	教 員 数	教 室 数		校 舎 面 積 (㎡) (うち体育館)	校地面積 (㎡)
			普 通	特 別		
総 数	33	99	65	34	28,899 ( 3,845 )	148,272
指 宿 高 等 学 校	12	39	26	13	7,245 ( 1,608 )	59,796
山 川 高 等 学 校	6	21	13	8	12,484 ( 917 )	54,980
指 宿 商 業 高 等 学 校	15	39	26	13	9,170 ( 1,320 )	33,496

資料：指宿高等学校・山川高等学校・指宿商業高等学校



(平成 22 年 5 月 1 日現在)

児 童 数								
総 数	男	女	1 年	2 年	3 年	4 年	5 年	6 年
2,296	1,125	1,171	405	367	358	422	353	391
281	145	136	44	43	43	58	48	45
112	56	56	24	15	26	13	17	17
391	186	205	65	66	66	65	65	64
612	308	304	113	105	91	115	84	104
116	56	60	24	25	15	19	15	18
55	33	22	9	5	9	11	12	9
92	40	52	11	12	16	18	16	19
252	125	127	49	35	39	49	33	47
61	25	36	11	7	10	12	8	13
19	8	11	3	3	3	3	5	2
220	107	113	37	38	29	42	41	33
85	36	49	15	13	11	17	9	20

(平成 22 年 5 月 1 日現在)

生 徒 数					
総 数	男	女	1 年	2 年	3 年
1,097	548	549	330	385	382
306	154	152	92	97	117
331	164	167	107	108	116
85	38	47	22	36	27
216	105	111	62	85	69
159	87	72	47	59	53

(平成 22 年 5 月 1 日現在)

生 徒 数					
総 数	男	女	1 年	2 年	3 年
1,150	467	683	386	407	357
402	213	189	125	148	129
161	48	113	59	65	37
587	206	381	202	194	191

10. 養護学校の概況

(各年5月1日現在)

年	生徒数			教員数		
	総数	男	女	総数	男	女
平成15年	16	10	6	26 ( 4 )	12 ( 3 )	14 ( 1 )
16	13	9	4	27 ( 4 )	11 ( 3 )	16 ( 1 )
17	21	14	7	31 ( 6 )	14 ( 4 )	17 ( 2 )
18	21	16	5	32 ( 6 )	16 ( 4 )	16 ( 2 )
19	21	17	4	33 ( 5 )	16 ( 4 )	17 ( 1 )
20	22	15	7	31 ( 5 )	17 ( 4 )	14 ( 1 )
21	32	17	15	43 ( 8 )	23 ( 4 )	20 ( 4 )
22	44	27	17	51 ( 7 )	24 ( 3 )	27 ( 4 )

資料：鹿児島県立指宿養護学校

注：( )内は事務職員再掲

11. 中学校卒業後の進路状況

年度	卒業生総数			進学者			就職者			就職進学者			その他		
	総数	男	女	総数	男	女	総数	男	女	総数	男	女	総数	男	女
平成20年度	441	221	220	433	214	219	1	-	1	-	-	-	7	7	-
指宿地域	280	140	140	273	134	139	1	-	1	-	-	-	6	6	-
山川地域	95	43	52	94	42	52	-	-	-	-	-	-	1	1	-
開聞地域	66	38	28	66	38	28	-	-	-	-	-	-	-	-	-
平成21年度	393	203	190	387	200	187	3	1	2	-	-	-	3	2	1
指宿地域	262	134	128	256	131	125	3	1	2	-	-	-	3	2	1
山川地域	72	35	37	72	35	37	-	-	-	-	-	-	-	-	-
開聞地域	59	34	25	59	34	25	-	-	-	-	-	-	-	-	-
平成22年度	380	192	188	370	185	185	1	1	-	-	-	-	9	6	3
指宿地域	259	125	134	250	119	131	1	1	-	-	-	-	8	5	3
山川地域	68	32	36	68	32	36	-	-	-	-	-	-	-	-	-
開聞地域	53	35	18	52	34	18	-	-	-	-	-	-	1	1	-

資料：教育委員会 学校教育課

## 12. 指宿高等学校卒業者の進路状況

年 度	卒業生総数			進 学 者			就 職 者			就 職 進 学 者			そ の 他		
	総数	男	女	総数	男	女	総数	男	女	総数	男	女	総数	男	女
平成16年度	198	107	91	116	56	60	7	5	2	-	-	-	75	46	29
17	196	101	95	186	94	92	6	6	-	-	-	-	4	1	3
18	187	95	92	171	87	84	9	5	4	-	-	-	7	3	4
19	152	69	83	107	44	63	5	2	3	-	-	-	40	23	17
20	152	76	76	104	46	58	9	6	3	-	-	-	39	24	15
21	139	80	59	87	44	43	7	7	-	-	-	-	45	29	16
22	129	70	59	82	43	39	3	3	0	-	-	-	44	24	20

資料：指宿高等学校

注：進学者（大学・短大進学者）、その他（各種学校・専門学校進学者を含む）

## 13. 山川高等学校卒業者の進路状況

年 度	卒業生総数			進 学 者			就 職 者			就 職 進 学 者			そ の 他		
	総数	男	女	総数	男	女	総数	男	女	総数	男	女	総数	男	女
平成16年度	100	43	57	1	-	1	68	31	37	-	-	-	31	12	19
17	88	42	46	5	1	4	72	37	35	1	0	1	10	4	6
18	66	21	45	6	0	6	43	18	25	1	0	1	16	3	13
19	64	24	40	3	0	3	55	23	32	1	0	1	5	1	4
20	55	19	36	10	2	8	34	15	19	1	0	1	10	2	8
21	55	18	37	4	1	3	22	7	15	-	-	-	29	10	19
22	38	6	32	5	1	4	20	3	17	-	-	-	13	2	11

資料：山川高等学校

注：進学者（大学・短大進学者）、その他（各種学校・専門学校進学者を含む）

## 14. 指宿商業高等学校卒業者の進路状況

年 度	卒業生総数			進 学 者			就 職 者			就 職 進 学 者			そ の 他		
	総数	男	女	総数	男	女	総数	男	女	総数	男	女	総数	男	女
平成16年度	238	72	166	101	32	69	126	38	88	-	-	-	11	2	9
17	224	83	141	110	38	72	101	42	59	-	-	-	13	3	10
18	219	105	114	99	46	53	114	58	56	-	-	-	6	1	5
19	221	92	129	117	53	64	96	36	60	-	-	-	8	3	5
20	222	91	131	110	46	64	88	39	49	-	-	-	24	5	19
21	189	76	113	110	47	63	69	26	43	-	-	-	10	3	7
22	191	64	127	104	38	66	74	26	48	-	-	-	13	0	13

資料：指宿商業高等学校

注：進学者（大学・短大・各種学校・専門学校進学者）、その他（不定就職者等）

### 15. 児童・生徒の体格（男子）

年 度	小 学 校						中 学 校		
	1年	2年	3年	4年	5年	6年	1年	2年	3年
平成22年度	身 長 (cm)								
市	115.8	122.0	127.7	133.1	138.4	143.8	152.0	158.7	165.1
全 国	116.7	122.5	128.2	133.5	138.8	145.0	152.4	159.7	165.1
県	116.0	122.1	127.3	133.2	138.1	144.2	151.4	159.1	164.5
平成22年度	体 重 (kg)								
市	21.0	24.4	27.1	30.8	33.9	37.4	43.0	48.6	54.0
全 国	21.4	24.0	27.2	30.5	34.1	38.4	44.1	49.2	54.4
県	21.3	24.0	27.0	30.4	33.4	38.0	43.2	48.8	54.1
平成22年度	座 高 (cm)								
市	64.0	67.1	69.3	72.0	74.7	76.6	80.9	84.2	88.1
全 国	64.9	67.6	70.3	72.7	74.9	77.6	81.3	85.0	88.1
県	64.6	67.5	69.7	72.6	74.5	77.3	80.6	84.6	87.9

資料：教育委員会 学校教育課

### 16. 児童・生徒の体格（女子）

年 度	小 学 校						中 学 校		
	1年	2年	3年	4年	5年	6年	1年	2年	3年
平成22年度	身 長 (cm)								
市	115.7	121.1	126.4	133.4	140.4	147.1	151.2	154.4	156.6
全 国	115.8	121.7	127.4	133.5	140.2	146.8	151.9	155.0	156.5
県	115.4	120.2	127.1	133.5	139.3	146.1	150.9	154.7	155.8
平成22年度	体 重 (kg)								
市	21.0	23.9	26.0	31.0	34.0	40.1	44.2	47.9	50.7
全 国	21.0	23.5	26.5	30.0	34.1	39.0	43.8	47.3	50.0
県	20.8	22.9	26.6	30.1	33.5	38.7	43.6	47.7	50.6
平成22年度	座 高 (cm)								
市	64.3	67.1	68.1	72.2	75.2	78.3	81.5	82.8	84.4
全 国	64.5	67.3	70.0	72.7	75.9	79.2	82.1	83.8	84.8
県	64.3	66.4	69.7	72.8	75.4	79.1	81.5	83.7	84.6

資料：教育委員会 学校教育課

### 17. 社会教育学級

年 度	乳幼児学級	家庭教育学級	婦人学級	高齢者学級	成人学級	青年学級
平成16年度	3	24	8	27	—	—
指宿地域	1	16	—	20	—	—
山川地域	—	5	5	2	—	—
開聞地域	2	3	3	5	—	—
平成17年度	7	25	5	27	—	—
指宿地域	4	17	—	8	—	—
山川地域	1	5	—	2	—	—
開聞地域	2	3	5	17	—	—
平成18年度	10	29	—	18	—	—
19	1	27	—	—	—	—
20	1	29	—	—	—	—
21	1	29	—	—	—	—
22	—	30	—	—	—	—

資料：教育委員会 社会教育課

### 18. 市民会館の利用状況

年 度	総 数		大 ホ ー ル		楽 屋		結 婚 式 場		会 議 室		そ の 他	
	回数	人員	回数	人員	回数	人員	回数	人員	回数	人員	回数	人員
平成13年度	1,057	63,384	74	40,677	113	1,211	—	—	400	12,473	470	9,023
14	1,115	64,445	68	42,180	103	970	—	—	415	12,219	529	9,076
15	989	59,930	64	38,830	88	1,047	—	—	426	13,110	411	6,943
16	1,110	72,259	74	47,120	133	1,298	—	—	479	15,673	424	8,168
17	939	56,808	61	35,350	105	1,050	—	—	374	13,277	399	7,131
18	1,059	58,678	62	34,210	114	1,101	—	—	407	15,599	476	7,768
19	2,786	56,613	62	35,970	99	1,130	—	—	433	14,547	2,192	4,966
20	2,638	45,432	56	27,350	94	920	—	—	421	12,827	2,067	4,335
21	2,581	51,759	58	34,800	103	1,000	—	—	244	9,873	2,176	6,086
22	901	43,174	48	27,100	101	1,015	—	—	389	11,184	363	3,875

資料：市民会館（指宿温泉まちづくり公社）、教育委員会 社会教育課

### 19. 山川文化ホールの利用状況

年 度	総 数		大 ホ ー ル		研 修 室		第一会議室		その他会議室		そ の 他	
	回数	人員	回数	人員	回数	人員	回数	人員	回数	人員	回数	人員
平成13年度	638	21,228	123	10,484	145	2,511	156	5,556	157	1,417	57	1,260
14	750	25,138	94	10,985	203	4,071	196	6,477	204	2,515	53	1,090
15	771	25,601	80	10,599	186	3,553	193	6,161	240	2,978	72	2,310
16	888	24,224	94	7,104	253	5,010	206	6,295	251	2,818	84	2,997
17	974	29,517	116	10,315	296	5,881	227	6,551	238	2,706	97	4,064
18	833	20,098	99	6,185	336	5,337	149	4,390	163	2,081	86	2,105
19	625	14,709	95	6,095	230	2,765	27	477	218	4,144	55	1,228
20	656	22,314	106	9,551	248	5,533	25	459	241	3,922	36	2,849
21	744	22,356	110	7,262	260	5,592	31	522	282	3,873	61	5,107
22	673	19,415	97	6,960	191	5,060	77	2,329	242	2,887	66	2,179

資料：山川文化ホール（教育委員会 山川教育課）

### 20. 市立図書館の利用状況

年 度	開 館 日 数	貸出利用者数	一日平均利用者数	貸 出 冊 数
平成20年度	916	41,750	45.6	144,033
指宿図書館	308	22,495	73.0	88,965
山川図書館	310	17,205	55.5	50,002
開聞図書室	298	2,050	6.9	5,066
平成21年度	909	39,247	43.2	141,302
指宿図書館	307	22,886	74.5	89,855
山川図書館	309	14,326	46.4	46,116
開聞図書室	293	2,035	6.9	5,331
平成22年度	903	39,634	43.9	143,175
指宿図書館	302	22,447	74.3	88,174
山川図書館	302	15,503	51.3	50,900
開聞図書室	299	1,684	5.6	4,101

資料：市立図書館、教育委員会 社会教育課

21. 図書分類別蔵書数

年 度	総数	総記	哲学 宗教	地理 歴史	社会 科学	自然 科学	工業	産業	芸術
平成20年度	162,524	7,721	3,545	9,493	13,943	5,513	6,639	3,468	7,087
指宿図書館	94,543	5,372	2,107	5,695	9,220	3,122	4,461	1,943	3,790
山川図書館	54,294	2,003	1,224	2,760	3,789	2,052	1,965	1,247	2,831
開聞図書室	13,687	346	214	1,038	934	339	213	278	466
平成21年度	162,725	7,981	3,730	9,437	12,575	6,271	6,788	3,383	7,548
指宿図書館	92,708	5,439	2,158	5,161	7,389	3,197	4,348	1,740	3,839
山川図書館	56,129	2,034	1,269	2,818	3,866	2,106	2,061	1,279	2,926
開聞図書室	13,888	508	303	1,458	1,320	968	379	364	783
平成22年度	162,013	8,083	3,803	9,536	12,886	6,456	7,105	3,501	7,680
指宿図書館	91,226	5,526	2,190	5,229	7,622	3,332	4,544	1,818	3,897
山川図書館	56,824	2,066	1,308	2,838	3,946	2,185	2,181	1,318	3,004
開聞図書室	13,963	491	305	1,469	1,318	939	380	365	779

語学	文学	児童書	洋書	大活 字本	甘藷 資料	その他
1,542	41,898	54,048	254	379	5,130	1,864
932	27,014	25,124	254	379	5,130	—
480	12,644	21,435	—	—	—	1,864
130	2,240	7,489	—	—	—	—
1,589	46,328	49,468	254	379	5,130	1,864
886	27,852	24,936	254	379	5,130	—
499	13,192	22,215	—	—	—	1,864
204	5,284	2,317	—	—	—	—
1,594	43,789	49,926	254	411	5,130	1,859
882	24,690	25,701	254	411	5,130	—
509	13,725	21,885	—	—	—	1,859
203	5,374	2,340	—	—	—	—

資料：市立図書館（移動図書館を含む）、教育委員会 社会教育課

22. 市内の文化財

種 別	名 称	所 在 地	指 定 年 月 日
国	史 迹	指 宿 橋 牟 礼 川 遺 跡	十二町下里
	特別天然記念物	ソ テ ツ 自 生 地	山川福元竹山 山川長崎鼻
	有形文化財	松梅蒔絵櫛笥付属品並びに目録	開聞十町1366
	登録有形文化財	宮ヶ浜港防波堤（捍海隄）	西方宮ヶ浜港
	〃	中 俣 家 住 宅 主 屋	西方宮ヶ浜
	〃	丸 十 金 物 百 貨 店 店 舗	〃
	〃	丸 十 金 物 百 貨 店 蔵	〃
	〃	坂 本 家 住 宅 主 屋	〃
県	有形文化財	能 面（揖宿神社）	東方733
	〃	木 造 阿 弥 陀 如 来 立 像	十二町2768
	天然記念物	揖 宿 神 社 の 社 叢	東方733
	史跡及び天然記念物	山 川 薬 園 跡 及 び リ ュ ウ ガ ン	山川新生町35
	有形文化財	枚 聞 神 社 本 殿	開聞十町1366
	天然記念物	縄 状 玄 武 岩	開聞十町花瀬崎
市	天然記念物	池 田 湖 オ オ ウ ナ ギ 群 生 地	池田
	〃	宮 ヶ 浜 の ア コ ウ	西方4808
	有形文化財	湊 川 橋	西方宮ヶ浜
	史 迹	刻 地 蔵	池田池崎
	〃	松 尾 城 跡	西方6830
	〃	殿 様 湯 跡	西方1408
	〃	湯 権 現	〃
	有形文化財	板 碑（湯豊宿）	十町2768
	〃	木 造 千 手 観 音 坐 像	十二町2549
	有形文化財	島津斉彬公掘井碑新旧二基	東方7357
	無形民俗文化財	猿 の 子 踊	池田下門
	有形民俗文化財	上西園のモイドンなど民俗神	東方2310-1
	〃	吉 永 の モ イ ヤ マ	池田4621
	〃	揖宿神社前田ノ神依代椽ノ木	東方7730
	有形文化財	方 柱 四 方 梵 字	十二町2473-1
	〃	方 柱 板 碑（久保）	西方8208
〃	方 柱 板 碑（仮屋）	池田4391	
〃	木 造 観 音 立 像 三 体	西方久保	

資料：教育委員会 社会教育課



種 別	名 称	所 在 地	指定年月日
有形文化財	長勝院址石造物 (五輪塔、方柱板碑、石造如来形坐像)	西方宮ヶ浜	昭和57年7月6日
史 跡	今和泉島津家墓地	岩本麓	昭和57年11月16日
有形民俗文化財	方柱板碑を中心とする民俗神群	新西方455	平成元年7月10日
有形文化財	揖宿神社本殿・舞殿・拝殿・勅使殿	東方733	平成4年3月2日
有形文化財	今和泉島津家伝来の手水鉢	岩本2743	平成6年3月2日
〃	指 宿 文 書	宮崎市高岡市3085-1	平成21年3月13日
史 跡	第八代濱崎太平次正房墓	十二町1671	平成14年10月7日
〃	弥次ヶ湯古墳	十二町97の1 97の4	平成15年3月15日
〃	水迫遺跡	西方5529他	平成17年3月3日
有形文化財	鰻地蔵板碑	山川鰻地蔵坂6261	昭和50年1月24日
〃	小川六地蔵幢	山川小川納骨堂前	昭和49年7月16日
〃	正龍寺宝珠付角柱石塔婆	山川福元5780	昭和49年7月16日
〃	成川板碑	山川成川井手方1204	昭和49年7月16日
〃	旧正龍寺跡墓石群	山川福元5780	昭和56年10月6日
〃	地頭仮屋跡石塀	山川新生町84	昭和56年10月6日
〃	成川十一面観音座像及び石殿	山川成川井手方1204	昭和60年10月24日
〃	前田利右衛門墓石	山川岡児ヶ水2159	昭和60年10月24日
〃	河野覚兵衛家墓石群	山川福元5780	平成8年1月4日
〃	桜井神社木像銘文	山川大山3349	平成8年1月4日
有形民俗文化財	田の神石像	山川成川下原937	昭和56年10月6日
〃	利永の力石	山川利永468	平成8年1月4日
〃	尾下の田芋田	山川利永区尾下地内	平成14年1月28日
無形民俗文化財	成川南方神社神舞	山川成川南方神社	平成4年4月15日
〃	利永琉球傘踊	山川利永地内	平成4年4月15日
〃	浜児ヶ水のサンコンメ	山川浜児ヶ水地内	平成14年1月28日
史 跡	瑞 応 院 跡	開聞十町1406-1	昭和53年9月11日
〃	入野原石塔群	開聞十町4754-16	平成4年6月3日
有形文化財	天の岩屋供養塔群	開聞仙田6542	昭和53年9月11日
〃	松原田観音寺跡石塔群	開聞十町1188	昭和61年2月27日
〃	瑞応院中興開山舜請の墓	開聞十町1359-3	昭和53年9月11日
〃	上野神社周辺供養塔群	開聞上野1963・1982	昭和47年2月16日
〃	上仙田東屋敷供養塔群	開聞仙田1791-3	平成元年10月24日
〃	モクヨ山六地蔵塔	開聞仙田1444	昭和53年9月11日
〃	興玉神社の棟札	開聞仙田興玉神社	昭和58年1月13日
〃	頼 宋 塚	開聞十町2519-4	昭和53年9月11日
〃	九 郎 塚	開聞十町2772	昭和53年9月11日
〃	枚聞神社琉球扁額7点	開聞十町1366	平成22年1月6日

市

### 23. 公共社会体育施設利用状況

施設名	平成21年度		平成22年度	
	件数	人員	件数	人員
市営野球場	218	9,083	151	7,081
市営陸上競技場	562	50,445	455	53,859
指宿弓道場	401	2,727	349	2,159
指宿総合体育館	6,307	80,849	5,480	70,405
指宿テニスコート	2,144	19,460	1,702	15,025
サンシティホールいぶすき	495	45,521	412	44,058
山川勤労者体育センター	1,088	10,397	972	10,424
山川武道館	816	9,308	747	8,234
山川運動場	363	4,335	366	4,700
大成弓道場	237	2,509	225	2,572
大成体育館	103	572	104	1,082
大成運動場	554	12,576	567	12,183
B&G山川海洋センター体育館	572	6,452	557	5,602
B&G山川海洋センター艇庫	13	487	12	357
B&G山川海洋センタープール	356	2,023	242	1,734
開聞総合体育館	2,501	26,318	2,499	27,674
開聞総合グラウンド	237	10,377	276	9,085
開聞弓道場	175	208	87	100
開聞テニスコート	275	1,159	229	1,114
開聞武道館	68	758	63	506
開聞運動場	259	7,589	249	6,605
川尻ふれあい交流館	367	5,821	470	8,966
川尻運動場	63	1,159	65	1,385

資料：教育委員会 市民スポーツ課

注：平成22年度の指宿総合体育館については、3週間程度ライン引きのため利用していない。

### 24. 時遊館COCCOはしむれ利用状況

年度	総数	特別展示室	講堂	常設展示室	その他
平成14年度	30,931	6,462	6,808	17,661	-
15	26,702	4,224	5,815	16,663	-
16	26,401	2,893	3,112	14,512	5,884
17	35,230	7,159	9,465	14,019	4,587
18	29,533	5,944	7,284	11,907	4,398
19	30,024	5,653	7,151	12,315	4,905
20	37,351	4,429	5,816	13,765	13,341
21	31,502	7,302	6,458	10,153	7,589
22	23,204	5,512	4,857	9,900	2,935

資料：教育委員会 社会教育課

単位：人

## 14. 市民所得・消費・金融

### 1. 市民所得主要指標

項目	年度 単位	実 数			増 減 率 (%)	
		平成18年度	平成19年度	平成20年度	平成19年	平成20年
総 人 口	人	46,246	45,533	44,989	△ 1.54	△ 1.19
市 内 総 生 産	千円	120,615,216	129,285,938	125,729,690	7.19	△ 2.75
市 民 所 得	千円	91,948,399	94,135,255	88,541,747	2.38	△ 5.94
人口1人当たり 市 民 所 得	円	1,988,245	2,067,407	1,968,075	3.98	△ 4.80

資料：市民所得推計（旧3市町計）

注：平成18・19年度は遡及改訂値

### 2. 市民（県民・国民）所得の推移

項目	年度 単位	実 数			増 減 率 (%)		
		平成18年度	平成19年度	平成20年度	平成19年	平成20年	
市 民 所 得	千円	91,948,399	94,135,255	88,541,747	2.38	△ 5.94	
県 民 所 得	百万円	3,983,319	4,100,516	3,868,898	2.94	△ 5.65	
国 民 所 得	億円	3,752,258	3,784,636	3,515,221	0.86	△ 7.12	
市 人 口	人	46,246	45,533	44,989	△ 1.54	△ 1.19	
県 人 口	人	1,742,965	1,731,584	1,717,330	△ 0.65	△ 0.82	
人口1人当たり 市 民 所 得	円	1,988,245	2,067,407	1,968,075	3.98	△ 4.80	
人口1人当たり 県 民 所 得	円	2,285,000	2,370,000	2,253,000	3.72	△ 4.94	
人口1人当たり 国 民 所 得	円	2,937,000	2,963,000	2,754,000	0.89	△ 7.05	
1人当たり 格 差	市/県	%	87.0	87.2	87.4	-	-
	市/国	%	67.7	69.8	71.5	-	-

資料：市民所得推計・県民経済計算年報

注：平成18・19年度は遡及改訂値

### 3. 市内総生産

産 業 別	平成 18 年 度		平成 19
	所 得 額	構 成 比	所 得 額
市 内 総 生 産	120,615,216	100.0	129,285,938
第 1 次 産 業	11,572,386	9.6	13,735,694
農 業	10,965,416	9.1	13,372,414
林 業	118,013	0.1	97,804
水 産 業	488,957	0.4	265,476
第 2 次 産 業	12,888,620	10.7	18,524,964
鉱 業	177,713	0.1	171,836
製 造 業	6,083,868	5.0	8,808,966
建 設 業	6,627,039	5.5	9,544,162
第 3 次 産 業	101,304,396	84.0	102,510,627
電 気 ・ ガ ス ・ 水 道 業	2,720,197	2.3	2,743,052
卸 ・ 小 売 業	8,616,123	7.1	8,319,439
金 融 ・ 保 険 業	5,044,362	4.2	5,028,084
不 動 産 業	17,322,600	14.4	17,517,780
運 輸 ・ 通 信 業	9,801,884	8.1	9,804,249
サ ー ビ ス 業	35,872,007	29.7	37,146,265
政 府 サ ー ビ ス 生 産 者	18,003,128	14.9	18,116,670
対 家 計 民 間 非 営 利 サ ー ビ ス 生 産 者	3,924,095	3.3	3,835,088
輸 入 品 に 課 さ れ る 税 ・ 関 税	1,294,955	1.1	1,451,302
( 控 除 ) 総 資 本 形 成 に 係 る 消 費 税	669,447	0.6	791,886
( 控 除 ) 帰 属 利 子	5,775,694	4.8	6,144,763

資料：市民所得推計

注1：四捨五入の関係で、構成比の計は一致しない。

注2：平成18・19年度は遡及改訂値

年 度	平 成 20 年 度		対 前 年 比	
	所 得 額	構 成 比	19/18	20/19
100.0	125,729,691	100.0	107.19	97.2
10.6	13,553,581	10.8	118.69	98.7
10.3	13,181,430	10.5	121.95	98.6
0.1	84,417	0.1	82.88	86.3
0.2	287,734	0.2	54.29	108.4
14.3	15,516,464	12.3	143.73	83.8
0.1	132,110	0.1	96.69	76.9
6.8	10,101,467	8.0	144.79	114.7
7.4	5,282,887	4.2	144.02	55.4
79.3	101,709,609	80.9	101.19	99.2
2.1	2,691,559	2.1	100.84	98.1
6.4	8,231,962	6.5	96.56	98.9
3.9	4,241,012	3.4	99.68	84.3
13.5	17,605,907	14.0	101.13	100.5
7.6	9,562,192	7.6	100.02	97.5
28.7	37,307,964	29.7	103.55	100.4
14.0	18,136,286	14.4	100.63	100.1
3.0	3,932,727	3.1	97.73	102.5
1.1	1,507,110	1.2	112.07	103.8
0.6	730,021	0.6	118.29	92.2
4.8	5,827,052	4.6	106.39	94.8

単位：千円、%

#### 4. 雇用者報酬

項 目	平成 18 年 度		平成 19
	実 数	構 成 比	実 数
総 計	58,722,269	100.0	59,279,580
賃 金 ・ 俸 給	50,039,263	85.2	50,283,929
現 金 現 物 給 与	44,541,229	75.9	44,524,808
農 業	3,159,248	5.4	3,155,381
林 業	9,841	0.0	8,282
水 産 業	501,318	0.9	540,490
農 林 水 産 業 以 外 の 産 業	40,870,822	69.6	40,820,655
役 員 手 当	4,985,861	8.5	5,228,820
農 業	371,064	0.6	361,363
林 業	5,155	0.0	4,370
水 産 業	164,014	0.3	179,325
農 林 水 産 業 以 外 の 産 業	4,445,628	7.6	4,683,762
議 員 歳 費	388,104	0.7	409,484
給 与 住 宅 差 額 家 賃	124,069	0.2	120,817
雇 主 の 現 実 社 会 負 担	6,816,106	11.6	6,697,292
雇 主 の 帰 属 社 会 負 担	1,866,900	3.2	2,298,359

資料：市民所得推計

注1：四捨五入の関係で、構成比の計は一致しない。

注2：平成18・19年度は遡及改訂値

年 度	平 成 2 0 年 度		对 前 年 度 比	
	实 数	構 成 比	19/18	20/19
100.0	57,220,196	100.0	100.9	96.5
84.8	48,473,394	84.7	100.5	96.4
75.1	42,789,537	74.8	100.0	96.1
5.3	3,453,943	6.0	99.9	109.5
0.0	9,193	0.0	84.2	111.0
0.9	518,134	0.9	107.8	95.9
68.9	38,808,267	67.8	99.9	95.1
8.8	5,160,751	9.0	104.9	98.7
0.6	384,915	0.7	97.4	106.5
0.0	4,685	0.0	84.8	107.2
0.3	168,329	0.3	109.3	93.9
7.9	4,602,822	8.0	105.4	98.3
0.7	404,187	0.7	105.5	98.7
0.2	118,919	0.2	97.4	98.4
11.3	6,683,941	11.7	98.3	99.8
3.9	2,062,861	3.6	123.1	89.8

単位：千円、%

## 5. 市民所得の分配

種 別	平成 18 年 度		平成 19
	所 得 額	構 成 比	所 得 額
総 計	91,948,398	100.0	94,135,254
雇 用 者 報 酬	58,722,269	63.9	59,279,580
賃 金 ・ 俸 給	50,039,263	54.4	50,283,929
雇 主 の 現 実 社 会 負 担	6,816,106	7.4	6,697,292
雇 主 の 帰 属 社 会 負 担	1,866,900	2.0	2,298,359
財 産 所 得	4,686,626	5.1	4,670,449
一 般 政 府	△ 632,331	△ 0.7	△ 438,701
家 計	5,219,611	5.7	4,970,919
利 子	663,940	0.7	834,061
配 当	720,874	0.8	665,751
役 員 賞 与	415,867	0.5	220,079
保 険 契 約 者 に 帰 属 す る 財 産 所 得	3,228,662	3.5	2,972,925
賃 貸 料	1,291,808	1.4	1,322,492
支 払 利 子 ( 控 除 )	△ 1,101,540	△ 1.2	△ 1,044,389
対 家 計 民 間 非 営 利 団 体	99,346	0.1	138,231
企 業 所 得	28,539,503	31.0	30,185,225
民 間 法 人 企 業	14,101,309	15.3	17,001,351
公 的 企 業	68,358	0.1	35,673
個 人 企 業	14,369,836	15.6	13,148,201
農 林 水 産 業	3,827,191	4.2	2,836,836
そ の 他 の 産 業	4,136,688	4.5	3,791,935
持 家	6,405,957	7.0	6,519,430

資料：市民所得推計

注1：四捨五入の関係で、構成比の計は一致しない。

注2：平成18・19年度は遡及改訂値



年 度	平 成 2 0 年 度		对 前 年 度 比	
	所 得 額	構 成 比	19/18	20/19
102.4	88,541,747	96.3	102.4	94.1
64.5	57,220,196	62.2	100.9	96.5
54.7	48,473,394	52.7	100.5	96.4
7.3	6,683,941	7.3	98.3	99.8
2.5	2,062,861	2.2	123.1	89.8
5.1	3,726,319	4.1	99.7	79.8
△ 0.5	△ 714,536	△ 0.8	69.4	162.9
5.4	4,341,429	4.7	95.2	87.3
0.9	782,610	0.9	125.6	93.8
0.7	531,650	0.6	92.4	79.9
0.2	155,089	0.2	52.9	70.5
3.2	2,492,549	2.7	92.1	83.8
1.4	1,338,028	1.5	102.4	101.2
△ 1.1	△ 958,497	△ 1.0	94.8	91.8
0.2	99,426	0.1	139.1	71.9
32.8	27,595,232	30.0	105.8	91.4
18.5	16,171,315	17.6	120.6	95.1
0.0	31,971	0.0	52.2	89.6
14.3	11,391,946	12.4	91.5	86.6
3.1	1,218,981	1.3	74.1	43.0
4.1	3,467,330	3.8	91.7	91.4
7.1	6,705,635	7.3	101.8	102.9

単位：千円、%

## 6. 県下各市の市民所得主要指標

(平成20年度)

市名	市内総生産		市民所得		1人当たり市民所得	
	順位	金額	順位	金額	順位	金額
		千円		千円		円
鹿児島市	1	1,891,872,109	1	1,529,884,724	1	2,530,329
鹿屋市	4	306,883,837	4	225,321,625	7	2,142,818
枕崎市	15	95,154,008	16	54,403,214	4	2,263,029
阿久根市	17	60,050,932	17	44,752,733	18	1,881,632
出水市	5	158,372,047	6	120,472,710	9	2,133,771
指宿市	9	125,729,690	9	88,541,747	13	1,968,075
西之表市	19	46,745,058	19	33,890,613	14	1,949,753
垂水市	18	51,732,537	18	34,056,235	16	1,913,702
薩摩川内市	3	368,994,793	3	235,519,816	3	2,351,718
日置市	8	129,248,473	7	105,562,503	12	2,060,239
曾於市	11	120,572,698	11	75,733,857	19	1,869,326
霧島市	2	522,185,615	2	311,187,159	2	2,441,641
いちき串木野市	16	87,021,577	15	67,490,464	10	2,129,238
南さつま市	14	103,715,916	12	75,461,694	17	1,900,368
志布志市	12	111,222,818	13	70,832,524	11	2,098,928
奄美市	7	132,281,722	8	101,625,892	8	2,140,304
南九州市	10	124,271,482	10	77,417,939	15	1,921,708
伊佐市	13	107,368,800	14	67,575,587	5	2,235,086
始良市	6	156,256,530	5	159,717,795	6	2,142,943

資料：市町村民所得推計

注：市町村合併の行われた市については、旧市町村の合計値

## 7. 酒類の消費状況

年次	総数	焼酎	ビール	清酒	合成清酒	ウイスキー	その他
平成18年	2,198,191	731,452	851,876	33,327	5,466	4,589	571,481
19	2,167,756	739,016	820,418	31,257	5,420	5,238	566,407
20	1,813,050	606,754	665,727	28,534	4,631	3,671	503,733
21	1,699,823	517,378	668,512	25,167	4,113	3,239	481,414
22	1,028,638	335,696	271,062	14,842	3,311	2,606	401,121

資料：指宿小売酒販組合

単位：ℓ

注：市内の小売酒販組合員から消費者への販売量

その他には、みりん、果実酒類、スピリッツ、リキュール類、雑種（発泡酒など）を含む。

8. いぶすき農業協同組合の信用事業状況

(各年2月28日現在)

年	組合員数	口数	出資金	借入金	貯金	貸付金
平成18年	6,260	1,101,963	1,101,963	94,680	74,587,371	15,962,122
19	6,215	1,084,187	1,084,187	87,495	75,991,412	16,367,941
20	6,123	1,058,751	1,058,751	0	43,138,736	10,121,851
21	6,093	1,051,558	1,051,558	108,267	43,336,128	11,330,233
22	12,155	2,578,599	2,578,599	104,733	75,018,869	19,808,335
23	6,130	1,027,989	1,027,989	63,879	4,594,297	14,556,000

資料：いぶすき農業協同組合

単位：人、千円

注：いぶすき農業協同組合全体のものである。

9. 指宿漁業協同組合の信用事業状況

(各年4月1日現在)

年	組合員数	口数	出資金	借入金	貯金	貸付金
平成18年	253	60,431	77,696	43,000	121,331	-
20	238	74,565	74,565	-	91,346	-
21	234	73,657	73,657	-	101,981	-
22	234	73,275	73,275	-	-	-
23	227	70,114	70,114	-	106,521	-

資料：指宿漁業協同組合

単位：人、千円

注1：平成18年4月に岩本漁業協同組合と合併。

10. 山川町漁業協同組合の信用事業状況

年	組合員数	口数	出資金	借入金	貯金	貸付金
平成18年	99	63,577	127,154	499,456	270,113	60,318
19	94	56,275	112,550	510,076	282,120	59,848
20	92	59,060	118,120	338,696	312,894	59,281
21	91	62,026	124,052	310,316	-	-
22	92	63,835	127,670	195,296	229,262	-

資料：山川町漁業協同組合

単位：人、千円

注：平成17年及び18年は、4月1日現在。平成19年は、12月31日現在の数値である。

11. かいゑい漁業協同組合の信用事業状況

年	組合員数	口数	出資金	借入金	貯金	貸付金
平成18年	142	17,626	52,878	94,000	23,245	567
20	131	16,563	49,689	94,000	15,238	-
21	124	16,007	48,021	84,000	10,684	557
22	118	15,552	46,656	82,000	2,902	558
23	115	15,315	45,945	92,000	16,193	164

資料：かいゑい漁業協同組合

単位：人、千円

注：平成17年及び18年は、12月31日現在。平成20年以降は、4月1日現在の数値である。

## 15. 観 光

### 1. 宿泊施設の現況

(平成 22 年 1 月 1 日現在)

種 別	軒 数	部 屋 数					収 容 人 員	
		総 数	和 室	洋 室	和洋室	その他	一 般	団 体
総 数	56	1,844	978	497	189	182	6,109	6,910
政 府 登 録	1	285	-	285	-	-	589	589
政府登録・日観連・国観連	8	784	503	132	149	-	2,612	3,339
日 観 連	2	14	9	3	2	-	55	55
寮 及 び 保 養 所	2	27	23	4	-	-	74	85
国 民 休 暇 村	1	65	57	8	-	-	208	265
ユ ー ス ホ ス テ ル	2	10	6	4	-	-	50	50
民 宿	12	97	95	2	-	-	309	350
ビ ジ ネ ス ホ テ ル	4	53	23	30	-	-	124	124
一 般 旅 館 等	13	262	219	21	22	-	890	850
そ の 他 の 宿 泊 施 設	11	247	43	8	14	182	1,198	1,203

資料：観光課

注：推計値による。

### 2. 年度別観光客数

期 間	総 数	日 帰 客	宿 泊 客			
			総 数	団 体 客	一 般 客	教 育 旅 行
平成13年度	3,064	2,033	1,031	489	516	26
14	2,922	1,942	980	440	519	21
15	2,853	1,941	912	410	481	21
16	2,952	2,023	929	422	487	20
17	2,720	1,856	864	378	470	16
18	3,640	2,721	918	333	566	19
19	3,754	2,838	916	329	569	18
20	4,156	3,147	1,010	351	640	18
21	3,968	3,125	844	227	595	21

資料：観光課

単位：千人

注 1：推計値による。平成 17 年度までは、旧指宿市のみの数値である。

注 2：平成 18 年から、期間を年単位とした。

注 3：四捨五入の関係で総数と内訳は必ずしも一致しない。

### 3. 地区別入込宿泊客数

期 間	総 数	北 海 道	東 北	北 陸	関 東	中 部	近 畿
平成13年度	1,031	17	25	20	204	72	127
14	981	16	23	16	220	66	120
15	912	19	19	18	195	73	105
16	929	17	19	14	186	80	112
17	864	15	17	14	175	73	104
18	918	17	17	14	185	80	124
19	917	16	16	13	182	72	129
20	1,010	18	19	14	206	84	146
21	844	13	16	15	157	71	118

中 国	四 国	北九州	南九州	沖 縄	県 内	外 国
50	22	165	122	4	195	8
45	17	162	115	5	163	13
50	17	142	108	6	146	14
55	15	168	113	3	132	15
46	11	157	104	4	126	17
50	14	158	107	4	130	18
55	13	165	102	3	132	19
54	17	174	99	4	155	21
49	13	138	88	3	149	13

資料：観光課

単位：千人

注1：推計値による。なお、四捨五入の関係で総数と内訳は必ずしも一致しない。

注2：平成17年度までは、旧指宿市のみの数値である。

注3：平成18年から、期間を年単位とした。

### 4. 国籍別外国人宿泊客数

期 間	総 数	韓 国	台 湾	アメリカ	中 国	シカゴール	香 港
平成13年度	7,739	4,868	1,217	564	258	36	228
14	12,572	6,891	2,295	735	331	324	181
15	13,632	8,195	3,247	917	244	211	187
16	15,008	7,651	4,220	844	381	351	722
17	17,388	10,774	2,963	978	732	594	189
18	17,567	11,487	2,816	743	715	561	214
19	19,050	11,629	2,976	773	1,027	642	782
20	21,133	9,021	7,871	500	608	529	1,268
21	12,995	3,722	4,582	982	502	586	853

タ イ	フランス	ロシア	カナダ	ドイツ	イギリス	その他
—	69	3	—	92	36	368
—	673	63	—	133	70	876
—	47	73	—	73	61	377
—	61	74	—	83	44	577
—	92	94	—	105	64	803
136	98	94	62	—	—	641
225	134	73	84	—	—	705
114	99	126	119	133	92	653
109	92	206	92	43	31	1,195

資料：観光課

単位：人

注1：平成17年度までは、旧指宿市のみの数値である。

注2：平成18年から、期間を年単位とした。

5. 月別観光客数・宿泊客数・市営砂むし会館利用客数

区 分	観 光 客 数	宿 泊 客 数		砂 む し 入 浴 客 数	
		う ち 学 生	砂	楽	山 川 砂 む し 保 養 施 設
平成18年度	3,640	918	19	264	40
19年	3,755	916	17	270	40
20年	4,157	1,010	18	288	39
21年	3,968	844	21	274	39
1月	496	70		22	3
2月	247	66		20	2
3月	309	89	1	30	3
4月	315	68		23	3
5月	428	79	4	30	5
6月	263	49	1	15	2
7月	296	60		20	3
8月	435	85		29	5
9月	310	67	4	25	5
10月	322	69	5	22	3
11月	260	80	3	22	3
12月	287	61	3	18	2

資料：観光課

単位：千人

注1：「砂むし利用客数」は実績で、他は推計値による。なお、四捨五入の関係で総数と内訳は必ずしも一致しない。また、単位未満は切り上げ。

注2：平成17年度までは、旧指宿市のみの数値である。

注3：平成18年から、期間を年単位とした。

6. 観光施設利用者数

年 度	フラワーパーク かごしま	ふれあいプラザ なのはな館	道 の 駅 彩 花 菜 館	レイクグリーンパーク	ヘルシーランド	ヘルシーランド 露天風呂
平成18年度	152,440	256,130	692,322	35,060	158,842	47,622
19	166,480	309,203	694,869	32,543	162,712	57,021
20	163,122	402,603	713,919	27,961	156,980	60,555
21	164,964	235,550	692,238	28,443	159,986	63,400
22	167,149	220,649	633,564	35,724	153,358	50,996

ヘルシービレッジ	開 聞 山 麓 ふれあい公園	そ ば の 館 皆 楽 来	コミュニティーセンター 愉 徒 里 館	唐 船 峡 そうめん流し	レジャーセンター か い も ん	国 民 宿 舎 か い も ん 荘
1,252	37,854	23,733	13,071	190,717	97,361	16,316
1,334	33,425	22,634	11,210	188,195	94,194	—
521	30,986	19,883	8,908	185,092	86,774	—
—	32,726	19,716	7,974	185,384	68,038	—
—	32,078	19,975	6,650	167,692	82,006	—

資料：観光課、商工水産課、農政課

単位：人

注1：平成20年度のヘルシービレッジは11月閉館のため10月末までの数値。

注2：国民宿舎かいいもん荘は平成18年に閉館。

## 7. 月別指宿篤姫館利用客数

区 分	入 館 者 数	う ち	
		大 人	小 人
平成20年 1月	9,340	8,725	615
2月	11,865	11,167	698
3月	14,271	13,111	1,160
4月	14,049	13,200	849
5月	20,583	18,983	1,600
6月	10,305	9,950	355
7月	14,129	13,015	1,114
8月	20,375	16,684	3,691
9月	12,302	11,629	673
10月	13,643	13,182	461
11月	17,795	17,107	688
12月	10,907	10,074	833
平成21年 1月	6,224	5,470	754
計	175,788	162,297	13,491

資料：観光課（平成20年1月12日から平成21年1月12日まで開設）

単位：人

## 8. 月別篤姫観光ガイド利用客数

区 分	利 用 者 数	う ち			
		県 内	県 外	一 般	団 体
平成20年 4月	8,188	1,226	6,962	1,958	6,230
5月	7,688	1,602	6,086	2,288	5,400
6月	6,643	1,031	5,612	1,303	5,340
7月	7,147	1,199	5,948	1,339	5,808
8月	4,703	738	3,965	1,508	3,195
9月	7,468	720	6,748	1,378	6,090
10月	7,664	1,128	6,536	2,167	5,497
11月	10,790	2,155	8,635	2,399	8,391
12月	6,004	627	5,377	1,797	4,207
平成21年 1月	3,628	218	3,410	1,347	2,281
2月	4,489	354	4,135	1,361	3,128
3月	4,942	288	4,654	1,561	3,381
4月	1,537	354	1,183	685	852
5月	2,045	286	1,759	1,036	1,009
6月	1,014	223	791	515	499
7月	694	94	600	422	272
8月	739	164	575	436	303
9月	934	160	774	624	310
10月	1,829	380	1,449	619	1,210
11月	1,638	412	1,226	682	956
12月	699	51	648	366	333
平成22年 1月	990	66	924	372	618
2月	1,239	87	1,152	388	851
3月	1,293	347	946	580	713
計	94,005	13,910	80,095	27,131	66,874

資料：観光課・指宿市観光協会（平成19年4月28日から平成21年3月31日まで開設）

単位：人

### 9. いぶすき菜の花マラソン大会参加者数

年(回数)	総数	鹿児島	大熊宮	分本崎	福長佐	岡崎賀	沖縄	中国	中国	中部	畿	東北	北陸	東	北海道	中国	韓国	ロシア	北米	備考
昭和57年(1)	306	194	38	22	-	4	18	28	2	-	-	-	-	-	-	-	-	-	-	1~3回：温泉マラソン
59(3)	841	581	122	103	-	5	17	13	-	-	-	-	-	-	-	-	-	-	-	
62(6)	5,244	3,734	724	675	2	34	25	49	1	-	-	-	-	-	-	-	-	-	-	参加者5千人突破
平成4年(11)	11,185	7,387	1,668	1,785	2	112	124	103	4	-	-	-	-	-	-	-	-	-	-	参加者1万人突破
18(25)	14,315	8,370	1,649	3,176	11	321	289	371	23	-	105	-	-	-	-	-	-	-	-	
19(26)	14,463	8,823	1,633	3,060	14	266	244	303	15	-	105	-	-	-	-	-	-	-	-	
20(27)	15,946	9,367	1,827	3,358	8	384	342	456	15	-	189	-	-	-	-	-	-	-	-	参加者1万5千人突破
21(28)	18,149	10,810	2,158	3,658	14	408	397	583	45	-	74	-	-	-	-	-	-	-	-	
22(29)	20,473	12,006	2,328	4,404	13	495	472	692	24	5	33	-	-	-	-	-	-	-	-	参加者2万人突破
23(30)	21,409	12,522	2,413	4,703	19	499	531	659	41	-	20	1	1	-	-	-	-	-	-	

資料：指宿市観光協会

単位：人

### 10. いぶすき菜の花マーチ参加者数

年(回数)	参加者数	1日目				
		40km	25km	15km	10km	5km
平成6年(1)	1,050	80	163	61	-	-
9(5)	3,148	147	619	570	-	-
14(10)	8,901	556	1,609	985	-	-
19(15)	10,563	781	1,785	1,560	-	273
22(18)	12,187	787	2,457	2,265	-	-
23(19)	14,056	709	2,579	-	2,378	-

2日目						備考
30km	20km	10km	7km	5km	3km	
	622	1,505	1,402	-	588	第1回~4回：アロハマーチ 第4回：開閉ステージ開設 第5回：菜の花マーチに名称変更し、KOMLへ加盟
163	600	1,049	-	-	-	第7回：JMLへ加盟
653	1,871	3,227	-	-	-	第14回：5km新設
821	996	2,019	-	1,092	-	第18回：1日目は45kmに変わり40kmを復活、5kmを廃止。2日目は7km・3kmに変わり、5kmを復活。
957	2,169	2,571	-	981	-	第19回：1日目は15kmに変わり、10kmを新設
969	2,272	3,727	-	-	-	

資料：指宿市観光協会

単位：人

注：平成14年大会の10kmには、5km参加者を含む。

### 11. 温泉の概況

(各年4月1日現在)

年	泉源数			配湯戸数		
	総数	利用泉源数	未利用泉源数	総数	市営	民営
平成20年	1,087	778	309	4,231	765	3,466
21	1,086	778	308	4,227	754	3,473
22	1,088	780	308	4,213	748	3,465

資料：観光課



## 16. 治安・消防

### 1. 犯罪の発生と検挙件数

年次	区分	総数	窃盗	詐欺	傷害	恐喝	暴行	横領	脅迫	強盗	殺人	放火	強姦	その他
平成17年	発生	414	336	29	4	1	6	6	2	1	1	-	1	27
	検挙	209	172	11	4	2	6	3	2	1	1	-	1	6
18	発生	424	328	24	13	1	7	1	1	-	-	1	-	48
	検挙	232	179	9	13	1	7	2	1	-	-	1	-	19
19	発生	376	309	22	6	-	5	1	-	-	-	1	-	32
	検挙	114	89	5	6	-	5	1	-	-	-	-	-	8
20	発生	280	237	9	2	-	5	1	-	1	-	-	-	25
	検挙	111	97	4	1	-	5	1	-	1	-	-	-	2
21	発生	162	150	4	5	-	3	-	-	-	-	-	-	-
	検挙	93	79	6	5	-	3	-	-	-	-	-	-	-
22	発生	187	163	4	2	-	-	-	-	-	1	-	-	17
	検挙	79	65	7	1	-	-	-	-	-	1	-	-	5

資料：指宿警察署

単位：件

注：管内の数字である。

### 2. 少年犯罪

年次	総数	窃盗	傷害	恐喝	暴行	強姦	強盗	その他
平成17年	27	20	1	1	1	-	-	4
18	31	21	-	2	-	-	-	8
19	13	11	-	-	-	-	-	2
20	22	20	-	-	2	-	-	-
21	20	17	-	-	-	-	-	3
22	8	8	-	-	-	-	-	-

資料：指宿警察署

単位：人

注：管内の数字である。

### 3. 特定交通事故の発生状況

年次	歩行者事故	子供事故	高校事故	高齢者事故	飲酒事故	無事免許事故	二車事故	原付事故	自転車事故	県外者事故
平成17年	43	48	30	140	9	2	73	-	35	12
18	29	57	27	146	8	2	72	-	44	11
19	26	59	16	131	5	2	62	-	28	8
20	18	53	10	98	4	2	50	-	31	19
21	31	20	13	75	7	1	52	-	16	3
22	23	34	19	110	1	2	52	-	34	20

資料：指宿警察署

単位：人

#### 4. 運転免許所持者数及び交通事故発生件数

年次	免許所持者			事故発生件数		
	総数	男	女	件数	死者	負傷者
平成17年	29,868	16,056	13,812	247	2	298
18	29,734	15,850	13,884	291	3	365
19	29,785	15,901	13,884	279	3	344
20	29,549	15,599	13,950	242	4	312
21	29,470	15,519	13,951	254	7	314
22	29,352	15,424	13,928	270	2	322

資料：指宿警察署

単位：人、件

注1：免許所持者数は各年12月28日現在。

#### 5. 月別交通事故発生状況

年次	総数	1月	2月	3月	4月	5月	6月	7月	8月	9月	10月	11月	12月
平成17年	247	19	19	19	12	20	21	20	16	22	33	24	22
18	291	24	10	20	20	31	19	25	23	23	34	21	41
19	279	19	24	17	17	20	25	23	28	24	22	32	28
20	242	25	17	12	22	25	22	19	26	20	14	19	21
21	254	16	13	21	21	22	23	26	19	31	17	24	21
22	270	26	23	15	19	27	23	23	30	17	20	17	30

資料：指宿警察署

単位：件

#### 6. 交通災害見舞金の給付状況

年度	総数		死亡見舞金		180日以上 の治療		90日以上 の治療		30日以上 の治療		15日以上 の治療		15日未満 の治療		遺児見舞金	
	件数	金額	件数	金額	件数	金額	件数	金額	件数	金額	件数	金額	件数	金額	件数	金額
平成17年度	37	3,415	2	1,300	2	360	6	610	11	665	8	280	8	200	-	-
18	44	3,635	1	1,000	2	360	8	840	15	905	8	280	10	250	-	-
19	60	5,870	2	2,000	2	360	14	1,470	25	1,535	8	280	9	225	-	-
20	55	4,588	1	1,000	3	540	12	1,213	22	1,310	11	330	7	195	-	-
21	56	5,585	2	2,000	3	540	11	1,225	18	1,150	12	420	10	250	-	-
22	38	3,340	1	1,000	1	180	8	940	13	775	7	245	8	200	-	-

資料：総務課

単位：千円

## 7. 消防人員と消防設備

(各年4月1日現在)

年	指 宿 消 防 署						山 川 開 聞 分 遣 所					
	ハ シ ゴ 車	救 助 工 作 車	タ ン ク 車	救 急 車	指 令 車	職 員	ポ ン プ 車	救 助 工 作 車	タ ン ク 車	救 急 車	指 令 車	職 員
平成21年	1	1	2	2	2	46	1	-	1	2	-	27
22	1	1	2	2	2	34	1	-	1	2	-	27
23	1	1	2	2	2	46	1	-	1	2	-	27

年	消 防 団						消 火 栓 (公 設 の み)	防 火 水 槽
	ポ ン プ 自 動 車	小 型 動 力 ポ ン プ	水 槽 運 搬 車	消 防 分 団 数	消 防 団 員 定 数	消 防 団 員 実 数		
平成21年	24	27	-	23	564	530	475	449
22	24	27	-	23	564	532	477	449
23	24	27	-	23	564	523	477	450

資料：総務課・指宿地区消防組合

注：職員数は消防本部の職員も含む。

## 8. 火災の発生状況

年 次	総 数	建 物	林 野	車 輛	そ の 他
平成17年	35	24	1	-	10
18	25	12	1	3	9
19	30	19	2	3	6
20	15	11	1	1	2
21	32	19	-	5	8
22	17	12	-	-	5

資料：指宿地区消防組合

## 9. 原因別火災発生状況

年 次	総数	電気	たばこ	カマド コンロ	ア ロ ン 等	たき火	火遊び	煙突	車輛	放火	不明	その他
平成17年	35	3	-	6	-	5	2	-	-	-	6	13
18	25	2	3	3	-	1	-	1	2	-	4	9
19	30	1	1	9	-	4	-	-	3	-	2	10
20	15	1	1	4	-	1	1	-	-	-	1	6
21	32	1	1	7	-	-	1	-	-	1	8	13
22	17	-	1	2	-	2	-	-	-	2	2	8

資料：指宿地区消防組合

## 10. 火災の損害状況

年次	焼損面積		焼損棟数	罹災者数		死傷者数		損害見積額 (千円)
	建物(m <sup>2</sup> )	林野(a)		世帯	人員	死者	傷者	
平成17年	671.0	1	37	18	36	2	4	31,565
18	660.0	27	19	13	33	2	1	65,609
19	573.0	46	27	13	31	-	5	39,277
20	592.0	3	29	14	38	-	3	18,543
21	1,069.0	-	28	19	45	-	1	64,299
22	978.0	-	21	10	21	1	0	39,167

資料：指宿地区消防組合

## 11. 月別火災発生状況

年次	総数	1月	2月	3月	4月	5月	6月	7月	8月	9月	10月	11月	12月
平成17年	35	2	1	1	6	5	3	3	2	4	2	2	4
18	25	4	-	1	1	2	3	4	3	1	4	-	2
19	30	4	-	2	4	-	3	5	-	3	2	3	4
20	15	-	-	1	4	3	-	1	-	2	1	1	2
21	32	1	-	3	4	10	3	2	2	2	-	2	3
22	17	2	-	-	2	4	3	2	2	1	-	-	1

資料：指宿地区消防組合

## 12. 救急出動状況

年次	総数	火災	自然災害	水難事故	交通事故	労働災害	運動競技	一般負傷	加害	急病	自損行為	その他
平成17年	2,040	4	-	4	161	15	18	237	10	1,014	23	554
18	2,005	1	-	3	194	17	13	240	11	963	27	536
19	2,050	4	-	-	166	9	13	259	13	1,005	24	557
20	2,005	-	-	1	148	13	21	263	4	1,019	22	514
21	1,948	3	-	1	155	21	18	251	3	969	25	502
22	1,928	-	1	7	142	10	12	247	4	984	18	503

資料：指宿地区消防組合

## 17. 財 政

### 1. 平成 21 年度決算状況

会 計 別	予 算 現 額	歳 入 決 算 額	歳 出 決 算 額	歳入歳出差引残額
合 計	35,587,657	34,879,950	33,782,628	1,097,322
一 般 会 計	22,359,724	21,832,655	20,964,879	867,776
特 別 会 計	13,227,933	13,047,295	12,817,749	229,546
国民健康保険	7,164,421	7,010,970	6,977,202	33,768
老人保健	35,780	35,934	35,592	342
後期高齢者医療	549,903	543,412	541,166	2,246
介護保険	3,920,157	3,982,668	3,834,596	148,072
温泉配給事業	40,589	41,375	38,612	2,763
公共下水道事業	1,286,720	1,202,582	1,167,315	35,267
唐船峡そうめん流し事業	230,363	230,354	223,266	7,088

資料：財政課

単位：千円

### 2. 一般会計歳入款別比較

(平成 21 年度)

款 別	予 算 現 額	歳 入 済 額	構 成 比
合 計	22,359,724	21,832,655	100.0
市 税	4,034,100	4,170,999	19.1
地 方 譲 与 税	219,800	224,590	1.0
利 子 割 交 付 金	12,000	12,078	0.1
配 当 割 交 付 金	1,900	1,913	0.0
株式等譲渡所得割交付金	500	733	0.0
地方消費税交付金	392,000	392,962	1.8
ゴルフ場利用税交付金	6,200	6,854	0.0
自動車取得税交付金	35,000	37,515	0.2
地方特例交付金	51,079	51,079	0.2
地方交付税	7,210,970	7,419,090	34.0
交通安全対策特別交付金	9,000	8,728	0.0
分担金及び負担金	359,200	357,702	1.6
使用料及び手数料	588,239	577,058	2.6
国庫支出金	4,010,673	3,331,679	15.3
県 支 出 金	1,389,046	1,372,891	6.3
財 産 収 入	66,794	46,745	0.2
寄 附 金	4,138	4,267	0.0
繰 入 金	122,910	122,741	0.6
繰 越 金	1,144,565	1,144,564	5.2
諸 収 入	254,796	309,453	1.4
市 債	2,446,814	2,239,014	10.3

資料：財政課

単位：千円、%

注：四捨五入の関係で歳入済額及び構成比の計は一致しない。

## 3. 一般会計歳出款別比較

(平成 21 年度)

款 別	予 算	現 額	歳 出 済 額	構 成 比
合 計	22,359,724		20,964,879	100.0
議 会 費	184,634		182,839	0.9
総 務 費	3,486,274		3,347,245	16.0
民 生 費	5,779,164		5,683,867	27.1
衛 生 費	1,289,034		1,180,038	5.6
農 林 水 産 業 費	1,304,586		1,253,481	6.0
商 工 費	1,033,009		926,924	4.4
土 木 費	2,483,151		1,966,345	9.4
消 防 費	864,159		852,079	4.0
教 育 費	2,758,326		2,466,365	11.8
災 害 復 旧 費	30,188		29,707	0.1
公 債 費	3,141,523		3,075,653	14.7
諸 支 出 金	338		336	0.0
予 備 費	5,338		0	0.0

資料：財政課

単位：千円、%

注：四捨五入の関係で歳出済額及び構成比の計は一致しない。

## 4. 市 税

(平成 21 年度)

税 別	調 定 額	収 入 済 額	構 成 比
合 計	4,034,100	4,170,999	100.0
市 民 税	1,496,400	1,562,252	37.4
固 定 資 産 税	2,063,000	2,113,734	50.7
軽 自 動 車 税	103,600	112,838	2.7
市 た ば こ 税	223,000	232,960	5.6
入 湯 税	86,000	86,539	2.1
都 市 計 画 税	62,100	62,676	1.5

資料：財政課

単位：千円、%

## 5. 公有財産（土地及び建物）

（各年3月31日現在）

区 分		土 地（地 積）		建 物（延 面 積）	
		前年度末現在高	決算年度末現在高	前年度末現在高	決算年度末現在高
平成 21 年	合 計	3,959,332	4,279,406	226,635	229,177
	行 政 財 産	2,397,975	2,403,654	221,354	223,845
	普 通 財 産	1,561,357	1,875,752	5,281	5,332
平成 22 年	合 計	4,279,406	4,279,952	229,177	226,266
	行 政 財 産	2,403,654	2,402,517	223,845	220,775
	普 通 財 産	1,875,752	1,877,435	5,332	5,491
平成 23 年	合 計	4,279,952	4,277,035	226,266	228,612
	行 政 財 産	2,402,517	2,411,624	220,775	223,427
	普 通 財 産	1,877,435	1,865,411	5,491	5,185

資料：財政課

単位：㎡

注：平成21年については資料に基づき訂正。

## 6. 公有財産（山林）

（各年3月31日現在）

区 分		土 地（㎡）		立木の推定蓄積量（㎥）	
		前年度末現在高	決算年度末現在高	前年度末現在高	決算年度末現在高
平成 21 年	合 計	1,268,874	1,268,874	14,937	14,950
	所 有	1,268,874	1,268,874	14,937	14,950
	分 収	-	-	-	-
平成 22 年	合 計	1,268,874	1,268,874	14,950	14,950
	所 有	1,268,874	1,268,874	14,950	14,950
	分 収	-	-	-	-
平成 23 年	合 計	1,268,874	1,268,874	14,950	14,950
	所 有	1,268,874	1,268,874	14,950	14,950
	分 収	-	-	-	-

資料：耕地林務課

## 7. 公営企業会計

（平成21年度）

区 分		当初予算額	決 算 額
資本的収支	収入	550	0
	支出	405,161	403,649
収益的収支	収入	784,427	769,030
	支出	667,682	659,668

資料：水道課

単位：千円

## 18. 行 政

### 1. 歴代議長・副議長

議 長			副 議 長		
歴代	氏 名	就任年月日	歴代	氏 名	就任年月日
初代	東 伸 行	平成18. 2. 21	初代	竹 山 隆 志	平成18. 2. 21
2	新 宮 領 進	平成20. 2. 21	2	森 時 徳	平成20. 2. 21
3	松 下 喜 久 雄	平成22. 2. 12	3	六 反 園 弘	平成22. 2. 12

資料：議会事務局

### 2. 議 員 名 簿

(平成 23 年 4 月 1 日現在)

議席番号	氏 名	所 属 党 派	正 副 議 長	所 属 委 員 会
1	井 元 伸 明	無 所 属		文 教 厚 生 ◎
2	西 森 三 義	無 所 属		産 業 建 設
3	浜 田 藤 幸	無 所 属		産 業 建 設 ○
4	高 橋 三 樹	無 所 属		総 務 水 道
5	田 中 健 一	無 所 属		文 教 厚 生
6	木 原 繁 昭	無 所 属		総 務 水 道 ◎
7	高 田 千ヨ子	公 明		総 務 水 道 ○
8	新 宮 領 進	無 所 属		総 務 水 道
9	下 川 床 泉	無 所 属		産 業 建 設
10	中 村 洋 幸	無 所 属		総 務 水 道
11	前 之 園 正 和	共 産		文 教 厚 生
12	物 袋 昭 弘	無 所 属		産 業 建 設
13	前 原 六 則	無 所 属		産 業 建 設 ◎
14	福 永 徳 郎	無 所 属		産 業 建 設
15	新 川 床 金 春	無 所 属		文 教 厚 生 ○
16	六 反 園 弘	社 民	副 議 長	文 教 厚 生
17	前 田 猛	無 所 属		文 教 厚 生
18	大 保 三 郎	無 所 属		産 業 建 設
19	下 柳 田 賢 次	無 所 属		文 教 厚 生
20	—	—		
21	森 時 徳	無 所 属		総 務 水 道
22	松 下 喜 久 雄	無 所 属	議 長	総 務 水 道

資料：議会事務局

注：◎は委員長、○は副委員長



### 3. 議会の運営状況

年次	招集回数		本会議 日数	議案件数		議決件数		請願 陳情
	定例	臨時		市長提出	議員提出	原案可決	修正可決	
平成18年	4	3	27	204	9	213	0	16
19	4	0	21	102	7	109	0	18
20	4	1	24	98	8	106	0	8
21	4	1	21	99	6	105	0	6
22	4	2	24	89	3	92	0	14
23	1	0	5	32	1	33	0	3

資料：議会事務局

注：平成23年は、3月31日現在

### 4. 委員会の開催数

年次	総数	総務	文教 厚生	産業 経済	建設 水道	議会 運営	決算 特別 委員会
平成18年	57	8	7	6	8	17	11
19	48	8	7	6	6	15	6
20	50	8	6	6	6	17	7
21	50	7	6	7	6	17	7
年次	総数	総務 水道	文教 厚生	産業 建設	議会 運営	決算 特別 委員会	
22	48	10	6	9	17	6	
23	12	2	3	3	4	0	

資料：議会事務局

注1：平成23年は、3月31日現在

注2：平成22年から、「総務委員会」を「総務水道委員会」へ、「産業経済委員会」と「建設水道委員会」を「産業建設委員会」へ改めた。

### 5. 歴代市長

歴代	氏名	就任年月日	退任年月日
初代	田原 迫 要	平成18. 2. 12	平成22. 2. 11
2代	豊 留 悦 男	平成22. 2. 12	

### 6. 歴代副市長

歴代	氏名	就任年月日	退任年月日
初代	上 曾 山 満	平成18. 4. 1	平成21. 3. 31
	番 匠 浩 一	平成18. 4. 1	平成21. 3. 31
2代	鶴 窪 吉 英	平成21. 4. 1	平成22. 2. 11
3代	富 永 信 一	平成22. 4. 1	

注：平成19年4月1日から、地方自治法の改正に伴い「助役」から「副市長」に変更。

7. 市行政機構図

(平成 23 年 4 月 1 日現在)

本庁

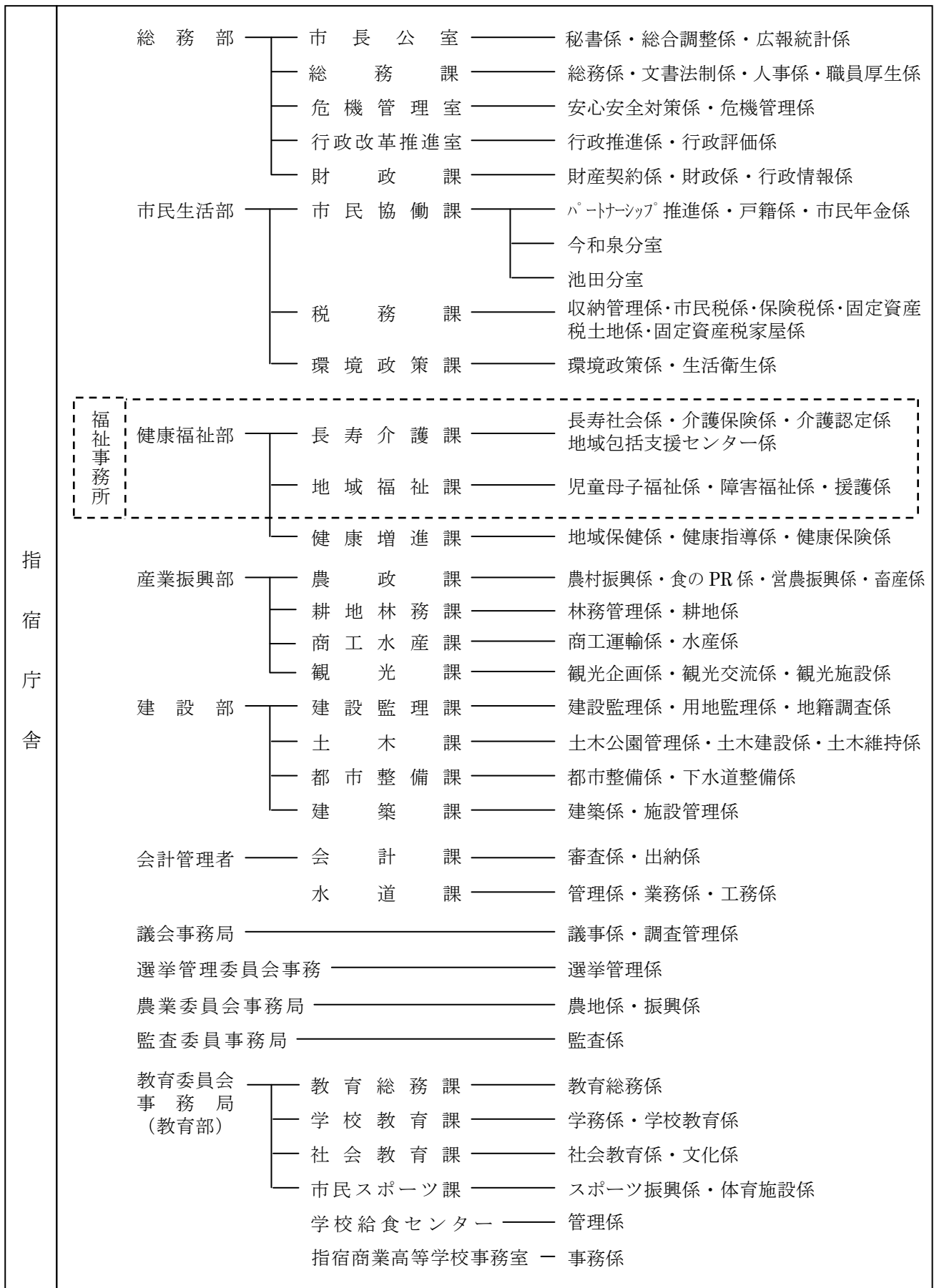

支所

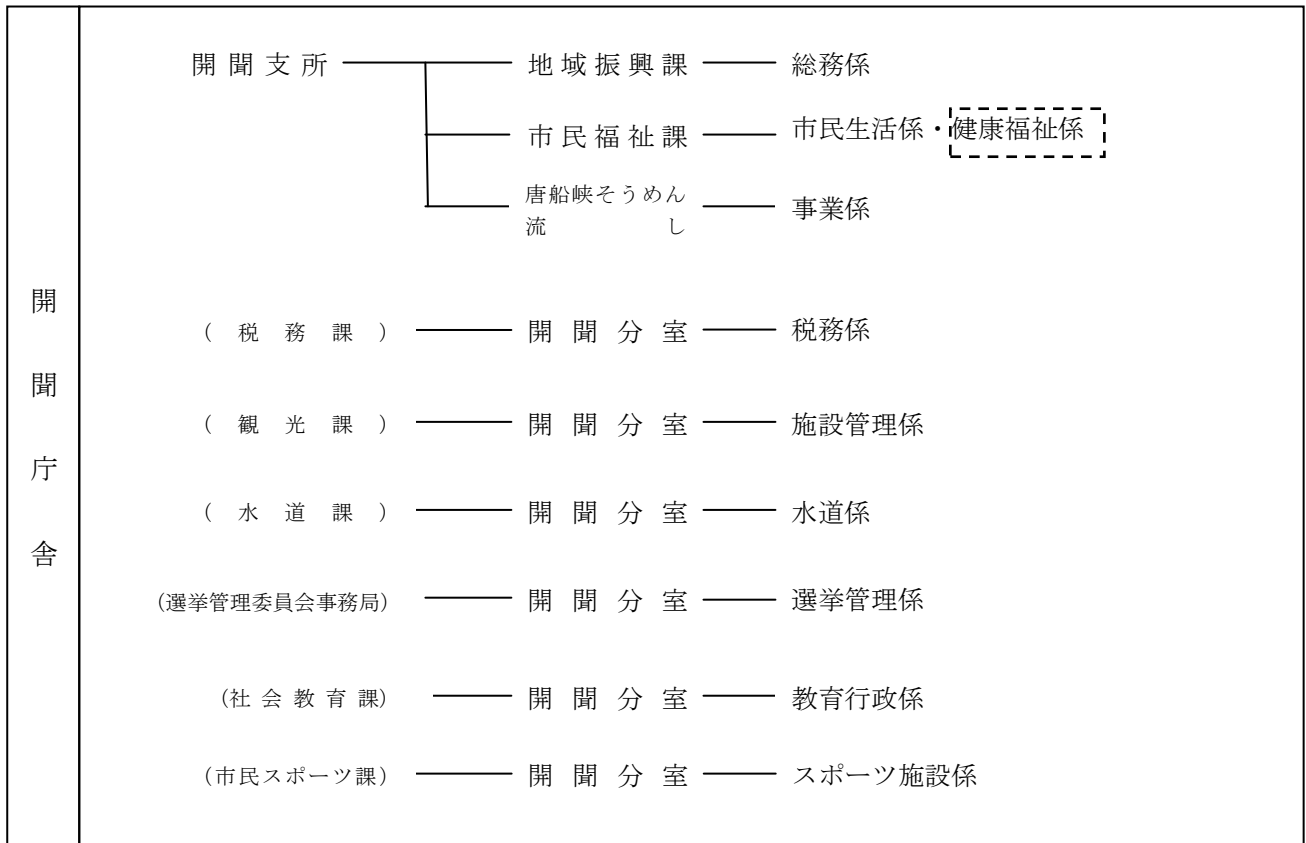
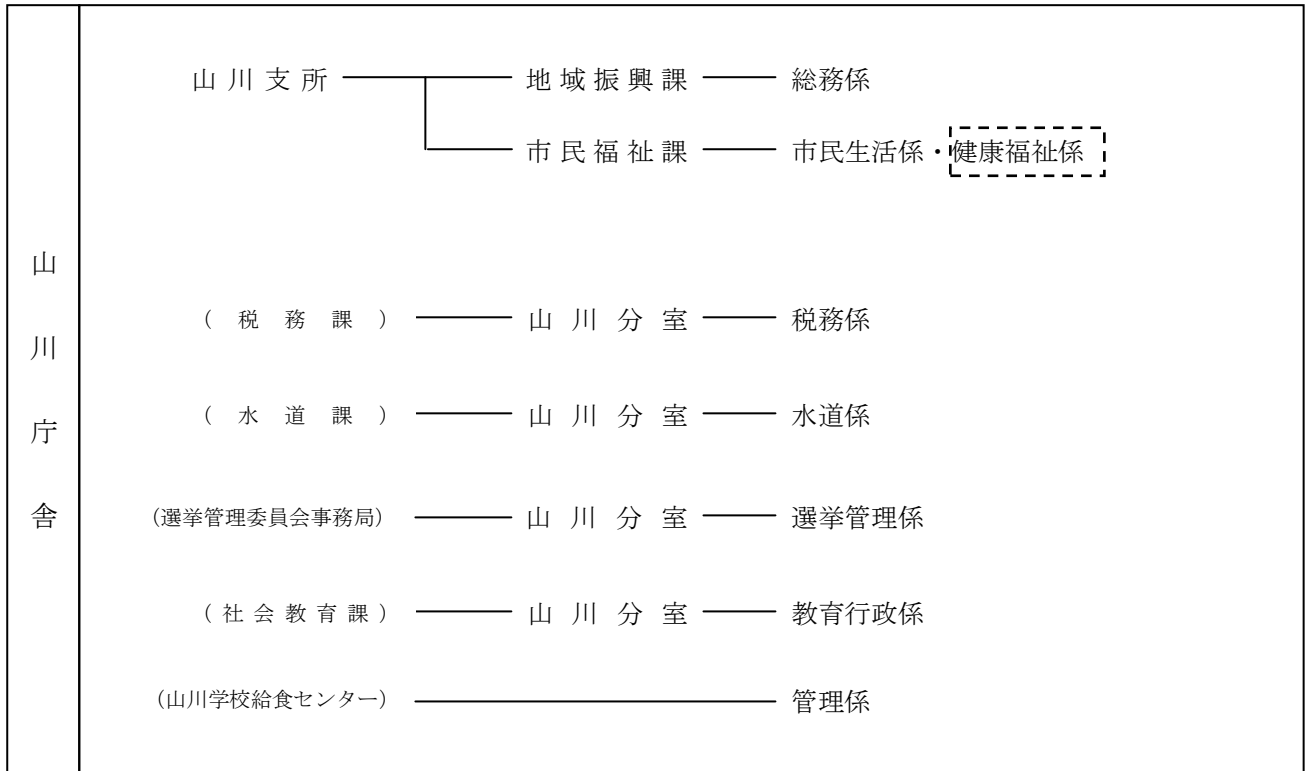

## 8. 市職員数

(平成23年4月1日現在)

項目	定数	全職員数			一般行政職			技能労務職			教育職		
		総数	男	女	総数	男	女	総数	男	女	総数	男	女
総数	676	482	349	133	409	302	107	64	42	22	82	52	30
市長事務部局	442	338	248	90	334	244	90	32	21	11	41	26	15
議会事務部局	11	5	4	1	5	4	1	4	4	-	-	-	-
選管事務部局	4	-	-	-	-	-	-	-	-	-	-	-	-
監査事務部局	5	3	2	1	3	2	1	-	-	-	-	-	-
水道事業	30	15	12	3	15	12	3	-	-	-	-	-	-
農委事務部局	14	10	8	2	10	8	2	-	-	-	-	-	-
教委事務部局	170	111	75	36	42	32	10	28	17	11	41	26	15

資料：総務課

## 9. 職制別職員数

(平成23年4月1日現在)

部長級			課長級			主幹			係長級			主査主任			主事技師等			教員等		
総数	男	女	総数	男	女	総数	男	女	総数	男	女	総数	男	女	総数	男	女	総数	男	女
12	12	0	38	37	1	76	70	6	60	45	15	15	10	53	10	57	43	41	26	15

資料：総務課

注：特別職、月額臨時、定員管理外、再任用を除く。

## 10. 選挙人名簿登録者数の推移

(各年3月2日現在)

年	総数	男	女
平成21年	37,984	17,071	20,913
22	37,708	16,985	20,723
23	37,470	16,894	20,576

資料：選挙管理委員会

## 11. 農業委員会委員選挙人名簿登録者数

(各年3月31日確定)

年	世帯数	総数	男	女
平成21年	1,355	2,669	1,425	1,244
22	1,097	2,102	1,150	952
23	1,114	2,179	1,190	989

資料：選挙管理委員会

## 12. 海区漁業調整委員会委員選挙人名簿登録者数

(各年12月5日確定)

年	総数	男	女
平成21年	425	262	163
22	418	262	156
23	400	248	152

資料：選挙管理委員会

## 13. 投票所別登録者数

(平成23年3月1日現在)

投票区	投票所名	総数	男	女
1	道下公民館	1,484	683	801
2	指宿小学校	1,924	863	1,061
3	垂門公民館	754	343	411
4	魚見小学校	1,647	744	903
5	柳田小学校	2,425	1,090	1,335
6	指宿市役所	1,741	739	1,002
7	南指宿中学校	2,327	1,018	1,309
8	丹波小学校	2,243	1,009	1,234
9	下里公民館	1,504	686	818
10	ビジターセンター	1,576	705	871
11	大牟礼地区公民館	2,502	1,147	1,355
12	今和泉小学校	1,085	511	574
13	小牧公民館	525	241	284
14	新西方中央公民館	735	320	415
15	池田小学校	1,127	509	618
16	新永吉公民館	49	26	23
17	福元公民館	962	439	523
18	山川文化ホール	1,059	455	604
19	成川区民センター	2,215	1,013	1,202
20	鰻地区避難施設	80	32	48
21	小川区集落センター	901	434	467
22	大山集落センター	779	352	427
23	徳光公民館	1,065	482	583
24	浜児ヶ水集落センター	347	161	186
25	利永集落センター	905	428	477
26	尾下公民館	63	24	39
27	川尻小学校屋内運動場	1,601	696	905
28	開聞児童館	1,377	626	751
29	開聞農村環境改善センター	1,181	510	671
30	十町西部地区農村研修センター	844	398	446
31	上野地区営農研修館	443	210	233

資料：選挙管理委員会

#### 14. 選挙投票状況

区 分	執 行 年月日	有権者数			投票者数			投票率(%)		
		総数	男	女	総数	男	女	総数	男	女
市 長 選 挙	18. 2. 12	38,750	17,472	21,278	30,873	13,684	17,189	79.67	78.32	80.78
市 議 会 議 員 選 挙	18. 2. 12	38,750	17,472	21,278	30,871	13,684	17,187	79.67	78.32	80.77
千寄土地改良区総代選挙	18. 5. 29	無投票								
農業委員会委員選挙(指宿選挙区)	18. 7. 9	無投票								
"    (山川選挙区)	18. 7. 9	1,275	673	602	1,004	555	449	78.75	82.47	74.58
"    (開聞選挙区)	18. 7. 9	無投票								
県 議 会 議 員 選 挙	19. 4. 8	38,060	17,069	20,991	23,370	10,411	12,959	61.40	60.99	61.74
参議院議員通常選挙	19. 7. 29	38,719	17,413	21,306	22,451	10,246	12,205	57.98	58.84	57.28
鹿 児 島 県 知 事 選 挙	20. 7. 13	37,575	16,869	20,706	14,376	6,389	7,987	38.26	37.87	38.57
農業委員会委員選挙(指宿選挙区)	21. 7. 12	無投票								
"    (山川選挙区)	21. 7. 12	無投票								
"    (開聞選挙区)	21. 7. 12	無投票								
衆 議 院 議 員 選 挙	21. 8. 30	37,791	17,003	20,788	27,682	12,562	15,120	73.25	73.88	72.73
市 長 選 挙	22. 2. 7	37,493	16,881	20,612	28,346	12,646	15,700	75.60	74.91	76.17
市 議 会 議 員 選 挙	22. 2. 7	37,493	16,881	20,612	28,344	12,644	15,700	75.60	74.90	76.17
参議院議員通常選挙	22. 7. 11	37,580	16,936	20,644	21,907	10,047	11,860	58.29	59.32	57.45
県 議 会 議 員 選 挙	23. 4. 10	無投票								

資料：選挙管理委員会

# 付 録

## 1. 主要団体等名簿

### (1) 国の主要機関等

(平成 23 年 4 月 1 日現在)

名 称	郵便番号	所 在 地	電 話
指 宿 税 務 署	891-0401	大牟礼五丁目9-1	22-2548
指 宿 簡 易 裁 判 所	891-0402	十町244	22-2902
鹿 児 島 地 方 法 務 局	890-8518	鹿児島市鴨池新町1番2号	099-259-0683
南さつま統計・情報センター	897-0002	南さつま市加世田武田17835-4	0993-53-2360
指 宿 公 共 職 業 安 定 所	891-0404	東方9489-11	22-4135
鹿児島国道工事事務所指宿維持出張所	891-0311	西方2076	25-3330
独立行政法人 山川電波観測所	891-0516	山川成川2719	34-0077
指 宿 海 上 保 安 署	891-0511	山川福元6713	34-2999
鹿児島大学農学部附属農場指宿植物試験場	891-0402	十町1291	22-2848
九州大学農学部附属指宿試験地	891-0404	東方8886	22-2471
独立行政法人 国立病院機構指宿病院	891-0403	十二町4145	22-2231

### (2) 県の主要機関等

(平成 23 年 4 月 1 日現在)

名 称	郵便番号	所 在 地	電 話
南薩教育事務所指宿支所	891-0403	十二町301	22-2171
南薩地域振興局保健福祉環境部指宿支所	891-0403	十二町301	22-2170
南薩地域振興局建設部指宿支所	891-0403	十二町301	22-2382
南薩地域振興局農林水産部指宿支所	891-0403	十二町301	22-6422
鹿児島県フラワーセンター	891-0513	山川岡児ヶ水1342-4	35-0977
農業開発総合センター花き部	891-0513	山川岡児ヶ水1342-6	35-0210
鹿児島県水産技術開発センター	891-0315	岩本160-10	27-9200
水産試験場指宿内水面分場	891-0311	西方2699	25-2325
指 宿 警 察 署	891-0311	西方1602-1	22-2110
フラワーパークかごしま	891-0513	山川岡児ヶ水1611	35-3333

### (3) 議会・市役所関係等

(平成 23 年 4 月 1 日現在)

名 称	郵便番号	所 在 地	電 話
指宿市役所（指宿庁舎）	891-0497	十町2424	22-2111
指宿市役所（山川庁舎）	891-0504	山川新生町84	34-1111
指宿市役所（開聞庁舎）	891-0692	開聞十町2867	32-3111
いぶすき農業支援センター	891-0403	十二町301	22-2111
指 宿 市 議 会	891-0497	十町2424	22-2111
指 宿 市 教 育 委 員 会	891-0497	十町2424	22-2111
指 宿 市 農 業 委 員 会	891-0403	十二町301	22-2111
指 宿 市 選 挙 管 理 委 員 会	891-0497	十町2424	22-2111
指 宿 市 土 地 開 発 公 社	891-0497	十町2424	22-2111
指 宿 市 消 防 団	891-0497	十町2424	22-2111
指 宿 老 人 福 祉 セ ン タ ー	891-0497	十町2424	22-5543
山川老人福祉センター	891-0511	山川福元3581	35-2260
指宿市シルバー人材センター	891-0497	十町2424	23-5130
指宿市シルバー人材センター山川支部	891-0511	山川福元3581	27-6010
開聞老人福祉センター	891-0603	開聞十町2756	32-4295

(平成 23 年 4 月 1 日現在)

名 称	郵便番号	所 在 地	電 話
子ども発達支援センターさつき園	891-0603	開聞十町2764	32-3800
開 聞 児 童 館	891-0604	開聞仙田2420	32-2144
指 宿 保 健 セ ン タ ー	891-0497	十町2424	22-2111
開 聞 保 健 セ ン タ ー	891-0603	開聞十町2535-1	32-5678
指 宿 学 校 給 食 セ ン タ ー	891-0404	東方8790-17	27-1530
山 川 学 校 給 食 セ ン タ ー	891-0516	山川成川2395	34-2540
指 宿 市 立 中 央 公 民 館	891-0497	十町2424	24-4569
丹 波 校 区 公 民 館	891-0406	湯の浜一丁目4-14	22-5889
指 宿 校 区 公 民 館	891-0311	西方2458	25-4858
柳 田 校 区 公 民 館	891-0402	十町169-2	24-4166
魚 見 校 区 公 民 館	891-0311	西方3246-1	22-5957
今 和 泉 校 区 公 民 館	891-0315	岩本2823-1	25-4859
池 田 校 区 公 民 館	891-0312	池田3976	26-2824
山 川 ・ 徳 光 校 区 公 民 館	891-0504	山川新生町35	34-1117
大 成 ・ 利 永 校 区 公 民 館	891-0516	山川成川2685	35-3300
開 聞 校 区 公 民 館	891-0603	開聞十町2613	32-3113
川 尻 校 区 公 民 館	891-0602	開聞川尻4985	32-2059
今 和 泉 出 張 所	891-0315	岩本2822	25-2201
池 田 出 張 所	891-0312	池田3975	26-2108
指 宿 市 民 会 館	891-0404	東方12000	22-4105
山 川 文 化 ホ ー ル	891-0504	山川新生町35	34-1117
山 川 多 目 的 研 修 館	891-0514	山川大山1150-1	35-0662
開聞農村環境改善センター	891-0603	開聞十町2775	32-4877
開聞営農研修センター	891-0603	開聞十町5868-2	32-5495
開聞農業構造改善センター	891-0603	開聞十町2789-1	32-2917
コミュニティーセンター愉徒里館	891-0603	開聞十町2618-12	32-3166
指 宿 総 合 体 育 館	891-0404	東方12020	22-3511
山 川 勤 労 者 体 育 セ ン タ ー	891-0516	山川成川2618-1	34-0101
B & G 山川海洋センター体育館	891-0511	山川福元50	35-2016
開 聞 総 合 体 育 館	891-0603	開聞十町2613	32-3113
指 宿 市 立 指 宿 図 書 館	891-0403	十二町2190	23-2827
指 宿 市 立 山 川 図 書 館	891-0516	山川成川2685	35-3300
指 宿 市 立 開 聞 図 書 室	891-0603	開聞十町2775	32-4877
指宿市考古博物館時遊館COCCOはしむれ	891-0403	十二町2290	23-5100
道の駅いぶすき「彩花菜館」	891-0314	小牧52-4	27-9022
いぶすき山川港特産市場「活お海道」	891-0506	山川金生町1-10	27-6507
えぷろんはうす池田	891-0312	池田3537	26-2799
指宿市砂むし会館（砂楽）	891-0406	湯の浜五丁目25-18	23-3900
ヘルシーランド	891-0511	山川福元3292	27-6966
ヘルシーランド露天風呂（別館）	891-0511	山川福元3292	35-3577
山 川 砂 む し 温 泉	891-0511	山川福元3339-3	35-2669
レジャーセンターかいもん	891-0602	開聞川尻5401-6	32-5584
唐 船 峡 そ う め ん 流 し	891-0603	開聞十町5967	32-2143
かいもん山麓ふれあい公園	891-0603	開聞十町2626	32-5566
そばの館「皆楽来」	891-0603	開聞十町2621-6	32-2728
指 宿 市 浄 水 苑	891-0404	東方9200	22-4208
指 宿 市 清 掃 セ ン タ ー	891-0403	十二町4692-1	22-3559
指 宿 市 池 田 水 源 地	891-0312	池田3147	26-2208



(平成23年4月1日現在)

名 称	郵便番号	所 在 地	電 話
山川上水道ろ過池	891-0516	山川成川4819	34-1990
開聞上水道水源地	891-0603	開聞十町5967	32-2143
指宿火葬場	891-0403	十二町5471-2	24-4822
山川火葬場	891-0511	山川福元5340	34-0429
指宿地区消防組合	891-0402	十町429	22-5111
指宿地区消防組合山川開聞分遣所	891-0514	山川大山841-3	34-0119
指宿広域市町村圏組合	891-0403	十二町4330-1	27-1800
指宿広域市町村圏組合指宿し尿処理施設	891-0403	十二町4357-3	22-3537
指宿広域市町村圏組合開聞し尿処理施設	891-0604	開聞仙田698-1	26-2114

## (4) 郵便局

(平成23年4月1日現在)

名 称	郵便番号	所 在 地	電 話
指宿郵便局	891-0401	大牟礼三丁目20-6	22-2610
十町郵便局	891-0404	東方19	22-4913
指宿北郵便局	891-0311	西方4697	25-2940
今和泉郵便局	891-0315	岩本2887-1	25-2941
池田郵便局	891-0312	池田3876-3	26-2401
指宿湯の浜郵便局	891-0406	湯の浜二丁目15-1	22-4916
東方簡易郵便局	891-0311	西方643	25-4831
指宿丈六簡易郵便局	891-0403	十二町3384	22-2200
中小路簡易郵便局	891-0403	十二町2076-1	23-4412
弥次ヶ湯簡易郵便局	891-0402	十町2219-6	23-2416
新西方簡易郵便局	891-0313	新西方415-1	25-4814
吹越簡易郵便局	891-0311	西方3184-1	24-3990
山川郵便局	891-0504	山川新生町35-1	34-0042
成川郵便局	891-0516	山川成川291	34-1556
大山郵便局	891-0514	山川大山2963-3	34-1555
徳光郵便局	891-0513	山川岡児ヶ水1940-2	35-0030
利永郵便局	891-0621	山川利永395	35-9003
開聞郵便局	891-0603	開聞十町2924-5	32-2042
川尻郵便局	891-0602	開聞川尻5660	32-2076
開聞入野郵便局	891-0603	開聞十町4806	32-2136
玉井簡易郵便局	891-0603	開聞十町1503-2	32-4839
上野簡易郵便局	891-0601	開聞上野1900	32-2290
仙田簡易郵便局	891-0604	開聞仙田2321-3	32-3421
下仙田簡易郵便局	891-0604	開聞仙田3045-1	32-4751

## (5) 金融機関

(平成23年4月1日現在)

名 称	郵便番号	所 在 地	電 話
鹿児島銀行指宿支店	891-0405	湊一丁目10-10	22-2201
鹿児島銀行宮ヶ浜代理店	891-0311	西方4827	25-5044
鹿児島銀行指宿北出張所	891-0311	西方2065-1	25-3171
鹿児島銀行山川支店	891-0504	山川新生町35-9	34-0121
鹿児島銀行大成代理店	891-0516	山川成川3987-1	35-0360
鹿児島銀行開聞代理店	891-0603	開聞十町2852-3	32-4725
南日本銀行指宿支店	891-0401	大牟礼一丁目20-2	22-3201
鹿児島信用金庫指宿支店	891-0405	湊一丁目10-23	22-3101
鹿児島相互信用金庫指宿支店	891-0401	大牟礼一丁目6-15	22-2287

## (6) 学校・幼稚園・保育園

(平成23年4月1日現在)

名 称	郵便番号	所 在 地	電 話
指 宿 高 等 学 校	891-0402	十町236	22-3535
山 川 高 等 学 校	891-0516	山川成川3423	34-0141
指 宿 商 業 高 等 学 校	891-0315	岩本2747	25-2204
南 指 宿 中 学 校	891-0403	十二町420	22-2911
北 指 宿 中 学 校	891-0311	西方2339	25-3431
西 指 宿 中 学 校	891-0313	新西方1534-2	25-2001
山 川 中 学 校	891-0516	山川成川2350	34-2131
開 聞 中 学 校	891-0603	開聞十町2561	32-2019
丹 波 小 学 校	891-0406	湯の浜三丁目2-6	22-3011
柳 田 小 学 校	891-0402	十町2454	22-3471
魚 見 小 学 校	891-0404	東方11017	22-3449
指 宿 小 学 校	891-0311	西方4692-1	25-2003
今 和 泉 小 学 校	891-0315	岩本2739	25-2002
池 田 小 学 校	891-0312	池田3977-1	26-2003
山 川 小 学 校	891-0511	山川福元558-1	34-0081
大 成 小 学 校	891-0516	山川成川3260	34-0509
徳 光 小 学 校	891-0513	山川岡児ヶ水218-1	35-0020
利 永 小 学 校	891-0621	山川利永172-2	35-9002
開 聞 小 学 校	891-0603	開聞十町2399	32-2010
川 尻 小 学 校	891-0602	開聞川尻5530	32-2058
県 立 指 宿 養 護 学 校	891-0403	十二町4193-2	23-3211
聖マリア学園白百合幼稚園	891-0401	大牟礼四丁目15-30	22-3351
敬愛学園聖亜幼稚園	891-0403	十二町541	22-3621
藤花学園指宿幼稚園	891-0405	湊二丁目21-1	22-4620
松明学園みどり幼稚園	891-0311	西方4692-4	25-2021
藤花学園柳和幼稚園	891-0402	十町2459	23-2445
池水学園コスモス幼稚園	891-0403	十二町2338-5	22-5558
山 川 幼 稚 園	891-0511	山川福元32	35-2791
乗 船 寺 保 育 園	891-0405	湊一丁目11-5	22-4407
光 明 禅 寺 保 育 園	891-0402	十町2768-1	22-2369
新 西 方 保 育 園	891-0313	新西方725	25-2861
槌 橋 保 育 園	891-0315	岩本2808	25-2020
池 田 保 育 園	891-0312	池田3880	26-2116
魚 見 保 育 園	891-0404	東方11018-11	22-2830
ひ ば り 保 育 園	891-0402	十町543	22-5254
慈 光 保 育 園	891-0513	山川岡児ヶ水15-3	35-0903
た い せ い 保 育 園	891-0515	山川小川649-1	35-2275
利 永 保 育 所	891-0621	山川利永366-1	35-9001
成 川 保 育 園	891-0516	山川成川1182	34-1263
や ま が わ 保 育 園	891-0504	山川新生町1-71	35-2301
開 聞 保 育 園	891-0603	開聞十町2807	32-2100
川 尻 保 育 園	891-0602	開聞川尻5677	32-2141

## (7) 報道機関

(平成23年4月1日現在)

名 称	郵便番号	所 在 地	電 話
南日本新聞社指宿支局	891-0401	大牟礼二丁目12-12	22-3050
読売新聞指宿通信部	891-0401	大牟礼二丁目2-9	24-1245
鹿児島テレビ放送指宿支局	891-0304	東方7813-9	22-4555

## (8) 農林・漁業団体等

(平成23年4月1日現在)

名 称	郵便番号	所 在 地	電 話
いぶすき農業協同組合 本所	891-0516	山川成川3830	35-3411
〃 東部営農総合センター	891-0311	西方2926-1	25-4211
〃 南部支所	891-0403	十二町529-1	22-3636
〃 岩本支所	891-0315	岩本71	25-2018
〃 小牧支所	891-0314	小牧535	25-2419
〃 新西方支所	891-0313	新西方690	25-2015
〃 池田支所	891-0312	池田3882	26-2002
〃 上手出張所	891-0311	西方6319	25-5244
〃 魚見出張所	891-0311	西方4021	22-3876
〃 東部流通センター	891-0304	東方10776	23-3704
〃 農機具センター	891-0304	東方10776	22-4550
〃 観葉植物事務所	891-0304	東方10776	23-3433
〃 生活改善センター	891-0405	湊二丁目1-37	22-5155
〃 中央営農総合センター	891-0514	山川大山3332	35-2166
〃 福元支所	891-0504	山川新生町40	34-0065
〃 成川支所	891-0516	山川成川1182	34-0052
〃 小川支所	891-0515	山川小川577	34-0505
〃 徳光支所	891-0513	山川岡児ヶ水262-2	35-0014
〃 浜児ヶ水支所	891-0512	山川浜児ヶ水245	35-0013
〃 利永支所	891-0621	山川利永370	35-9007
〃 大山支所	891-0514	山川大山3332	35-2160
〃 農機具センター	891-0515	山川小川577	35-3011
〃 野菜集荷所	891-0515	山川小川577	34-1924
〃 浜児ヶ水集荷所	891-0512	山川浜児ヶ水443	35-0228
〃 開聞中央支所	891-0603	開聞十町1257-1	32-3131
〃 上野支所	891-0601	開聞上野1918	32-4896
〃 仙田支所	891-0604	開聞仙田2376-1	32-2038
〃 西部支所	891-0603	開聞十町4842-1	32-4847
〃 開聞食品加工場	891-0603	開聞十町1257-1	32-5492
〃 家畜せり市場	891-0603	開聞十町2580	32-2928

(平成 23 年 4 月 1 日現在)

名 称	郵便番号	所 在 地	電 話
県開拓畜産農業協同組合南薩総合事務所	891-0304	東方10623-1	24-3041
南薩農業共済組合指宿支所	891-0311	西方1985-3	23-3251
鹿児島県たばこ耕作組合南薩事業所	897-0215	南九州市川辺町平山6144-1	0993-56-0048
かごしま森林組合いぶすき支所	891-0312	池田3580-6	28-1011
指宿漁業協同組合	891-0405	湊四丁目12-20	22-2236
〃 岩本支所	891-0315	岩本31	25-2205
山川町漁業協同組合	891-0511	山川福元6717	34-0111
かいゑい漁業協同組合	891-0602	開聞川尻5873-7	32-2056
南薩土地改良区	891-0701	南九州市穎娃町郡1396	36-1301
〃 中央管理所	891-0312	池田5475-9	26-2970
指宿市干寄土地改良区	891-0312	池田3975	26-2407
開聞土地改良区	891-0603	開聞十町2867	32-5243

## (9) 商工・観光・その他

(平成 23 年 4 月 1 日現在)

名 称	郵便番号	所 在 地	電 話
指宿商工会議所	891-0401	大牟礼一丁目15-13	22-2473
菜の花商工会	891-0511	山川福元6711-7	34-1141
〃 開聞支所	891-0603	開聞十町2867	32-4780
指宿青年会議所	891-0401	大牟礼一丁目15-13	22-5550
指宿市観光協会	891-0405	湊二丁目5-33	22-3252
九州電力(株)鹿児島営業所	890-8558	鹿児島市与次郎2-6-16	099-253-1111
西日本電信電話(株)鹿児島支店	892-8558	鹿児島市松原町4-26	099-258-8396
指 宿 駅	891-0405	湊一丁目1-1	22-3776
二 月 田 駅	891-0402	十町147	22-4491
宮 ヶ 浜 駅	891-0311	西方4672-3	—
薩 摩 今 和 泉 駅	891-0315	岩本2972	25-2221
山 川 駅	891-0516	山川成川7321	34-0055
指 宿 保 線 区	891-0403	十二町2255	22-4489
鹿児島交通指宿支社	890-0405	湊一丁目3-2	22-2211
指宿温泉旅館事業協同組合	891-0401	大牟礼三丁目19-21	22-3023
指宿中央旅館組合	891-0406	湯の浜五丁目12-13	22-2722
指宿たばこ販売協同組合	891-0401	大牟礼二丁目21-3	22-3771
指宿建設業協同組合	891-0403	十二町302-3	22-3215
指宿地区木材事業協同組合	891-0401	大牟礼四丁目16-20	23-3543
山川水産加工業協同組合	891-0501	山川新栄町9	34-0155
指宿市郡電気工事業協同組合	891-0401	大牟礼二丁目36-19	22-3311
指宿国民休暇村さつなん荘	891-0404	東方10445	22-3211
指宿市観光案内所	891-0405	湊一丁目1-1	22-4114
開聞観光案内所	891-0604	開聞仙田1109-2	32-2677
指宿小売酒販組合	891-0403	十二町2063-1	22-3152
指宿地区交通安全協会	891-0311	西方1601	24-2080

# 統計いぶすき

平成23年6月発行

編集発行 指宿市総務部市長公室

指宿市十町2424番地

