

統計

いぶすき

平成25年度版



指 宿 市

は し が き

平成25年度版「統計いぶすき」をここに刊行いたします。

この統計書は、指宿市の人口、産業、経済、教育、文化などのあらゆる分野にわたる基本的な統計資料を収録し、市勢の現状と推移を明らかにしようとするものです。

近年、統計は私たちの社会経済活動や生活等に欠かせないものであり、特に、行政、企業経営あるいは諸計画立案の指針として、ますますその需要が高まっております。

本書が市勢の動向の的確な把握と現状の正しい認識に、少しでもお役に立てば幸いです。

また、本書の編集にあたっては、できる限り最新の資料を取り入れ、内容の整備、改善に努めましたが、利用上、不十分な点につきましては、皆様方のご意見、ご指導をいただき、さらに充実を図りたいと存じます。

最後に、本書の刊行にあたりまして、貴重な資料の提供、並びに格別のご協力を賜りました関係者各位に対し厚くお礼申し上げます。

平成25年 6月

指宿市長 豊留 悦男

凡 例

1. 資料の収録は、主として平成24年次又は平成24年度としたが、年次（年度）推移がわかるようにできる限り過去の資料も併載した。
2. 期間について、年次とあるのは暦年間（1月～12月）、年度とあるのは会計年度（4月～3月）をあらわす。
3. 表の欄外、右上は調査時点、左下は資料収集先と注意事項である。
4. 数字の単位は、各表とも右下に明記したが、一見明瞭なものは省略した。
5. 各数字の単位未満は原則として四捨五入したので、総数と内訳の合計が一致しない場合がある。
6. 統計表中の符号の用途は、次のとおりである。
 - 「－」・・・・・・ 皆無または該当なし
 - 「…」・・・・・・ 資料なしまたは不明
 - 「0」・・・・・・ 単位未満
 - 「X」・・・・・・ 発表をさし控えたもの
 - 「△」・・・・・・ 減少またはマイナス
7. なお、本書に収録した統計資料についての疑義や詳細は、市総務部市長公室広報統計係（電話0993-22-2111 内線171）に照会してください。

データでみる市民の暮らし

出生 (平成 24 年)



332人
1月に27.7人

死亡 (平成 24 年)



666人
1月に55.5人

転入 (平成 24 年)



1,398人
1月に116.5人

転出 (平成 24 年)



1,549人
1月に129.1人

世帯数



19,092世帯
1世帯あたり2.3人

人口密度



1km²あたり290.0人
(推計人口43,216人)

婚姻 (平成 24 年)



169組
1月に14.1組

離婚 (平成 24 年)



74組
1月に6.2組

交通事故

(平成 24 年)

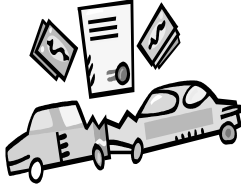

246件
1月に20.5件

火災 (平成 24 年)

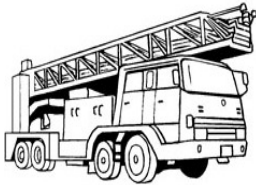

19件
1月に1.6件

救急車出動件数

(平成 24 年度)



2,129件
1月に177.4件

市民所得

(平成 22 年度)



1人あたり
2,058,551円

市議会議員

(平成 25 年4月1日)

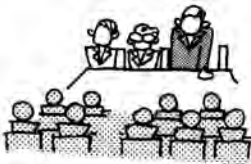

21名
市民2,058人に1人

市職員

(平成 25 年4月1日)



455人
市民95人に1人

予算 (平成 25 年度)



20,030百万円
市民1人あたり
463,486円

市税 (平成 25 年度)

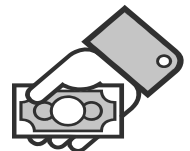

400,080万円
市民1人あたり
92,577円

◆ ◇ ◆ 市 章 ◆ ◇ ◆



未来へ羽ばたくツマベニ蝶と開聞岳をモチーフに、
3本線は旧3市町の融和と豊富な温泉を、
情熱の赤い羽根を囲む菜の花色の円は、新市の調和を表しています。
また、開聞岳内に配した「I」と「U」は、
ローマ字表記の指宿のIとUを表し、
愛に始まり愛で終わるまちと、湯とYOUを表現しています。
そして、ロゴのIBUSUKIは、中央の「S」が幸せを、
両隣には、湯とYOU（あなた）が寄り添い、
愛とアイ（私）がそばにいることを表現しています。

平成18年8月1日制定

◆ ◇ ◆ 市の花・木・魚・鳥・蝶 ◆ ◇ ◆

平成18年6月20日制定

【市の花】

○ハイビスカス ○菜の花

【市の木】

○ツゲ ○ギョボク

【市の魚】

○カツオ

【市の鳥】

○メジロ

【市の蝶】

○ツマベニチョウ

◆ ◇ ◆ 姉 妹 都 市 ◆ ◇ ◆

平成18年8月6日 再締結

◇熊本県 人吉市

面積210.48km² 人口約36,000人
旧指宿市において昭和54年1月に姉妹都市盟約を締結

◇北海道 千歳市

面積594.95km² 人口約94,000人
旧指宿市において平成6年4月に姉妹都市盟約を締結

◇オーストラリア クイーンズランド州 ロックハンプトン市

面積187km² 人口約60,000人
旧指宿市において昭和55年11月に姉妹都市盟約を締結

主 要 統 計 指 標 (1)

新市施行	年 月 日		平成18年1月1日		鹿 児 島 県 毎月推計人口	人口動態	自然動態	出生	人	332	平成24年次 市民協働課	
	当時の	人口		人			46,783	死	亡	人		666
		世帯数		世帯			19,783	自然増加	人	△334		
土地	面積		km ²	149.01	県統計年鑑	人口動態	社会動態	転入	人	1,398		
	うち林野面積		km ²	56.37			転出	人	1,549			
気象	気温	年平均		℃	18.4		平成24年次 鹿児島地方台 気象	社会動態	社会増加	人		△151
		最高		℃	34.7	年間増減		人	△485			
		記録日		—	7月29日	外国人登録者数		人	239			
		最低		℃	-2.3			平成24年10月1日 市民協働課				
	記録日		—	2月3日	鹿児島大 学農学部 植物試験場	計	人		44,386			
	年間総降水量		mm	2,803.5		0～14歳 (年少人口)	人	5,373				
人口	住民基本台帳登録人口	校別	計	人	43,998	平成25年 4月1日 住民基本台帳	年齢別人口	計	人	44,386	平成22年 10月1日 国勢調査	
			指宿	人	4,692			0～14歳 (年少人口)	人	5,373		
			魚見	人	2,025			15～64歳 (生産年齢人口)	人	24,765		
			柳田	人	7,172			65歳以上 (高齢人口)	人	14,248		
			丹波	人	10,664			計	人	21,257		
			今和泉	人	2,527			第一次産業	人	4,751		
			池田	人	1,331			A 農業	人	4,473		
			山川	人	2,220			B 林業	人	39		
			大成	人	4,717			C 漁業	人	239		
			徳光	人	1,527			第二次産業	人	3,111		
			利永	人	1,016			D 鉱業	人	14		
			開開	人	4,351			E 建設業	人	1,433		
			川尻	人	1,756			F 製造業	人	1,664		
			男	人	20,153			第三次産業	人	13,284		
	女	人	23,845	G 電気・ガス・熱供給業・水道業	人	62						
推計人口	人口	計	人	43,216	平成25年 4月1日 毎月推計人口	産業大分類別 15歳以上 就業者数	H 運輸・通信業	人	795			
		男	人	19,673			I 卸・小売業	人	2,949			
		女	人	23,543			J 金融・保険業	人	271			
国勢調査	国勢調査	計	人	44,396	平成22年 10月1日 国勢調査		K 不動産業	人	92			
		男	人	20,169			L サービス業	人	8,349			
		女	人	24,227			M 公務	人	766			
		計	人	44,396			N 分類不能の産業	人	111			
		国勢調査	世帯	19,210			国勢調査	世帯	19,210	平成22年10月1日 国勢調査		
		推計	世帯	19,092			推計	世帯	19,092	平成25年4月1日 毎月推計人口		
		住民基本台帳登録世帯	世帯	20,754			住民基本台帳登録世帯	世帯	20,754	平成25年 4月1日 住民基本台帳		

主 要 統 計 指 標 (2)

人中 口地 集区	面 積	km ²	2.01	平成22年 10月1日 国勢調査	商店数	卸売業	店	110	平成19年 商業統計調査			
	人 口	人	7,438			小売業	店	669				
事 業 所	計	事業所数	所	2,513	商 業	従業者数	計	人	3,296			
		従業者数	人	17,759			卸売業	人	560			
	第一産業	事業所数	所	62		年間商品販売額	計	百万円	53,691			
		従業者数	人	477			卸売業	百万円	16,831			
	第二産業	事業所数	所	403		飲食店	事業所数	店	248	平成18年 事業所・企業 統計調査		
		従業者数	人	2,999			うち法人	店	35			
	第三産業	事業所数	所	2,048		従業者数	人	1,043				
		従業者数	人	14,283		旅館・ホテル等 宿泊施設数	所	56	平成24年 1月1日 観光課			
	農 業	農 家 数	計	戸		2,210	上 水 道	給水世帯	戸	20,601	平成24年度 水道課	
専業			戸	1,034	給水人口	人		43,814				
兼業			戸	430	普及率	%		99.6				
自給的農家			戸	746	人口	%		99.6				
農業就業人口 (販売農家のみ)		人	2,862	給水量	千m ³	6,657						
経 営 耕 地 面 積		計	a	205,602	1日平均	m ³		18,237				
		田	a	14,228	一般家庭用 口径13ミリ10m ³	円		990				
		畑	a	187,087	下水道	普及率		%	26.22			
		樹園地	a	4,287	水洗化率	%		93.65	平成25年 3月31日 都市整備課 (旧指宿市のみ)			
業		農業粗生産額	千円	26,252,029	市民 所得	市内総生産		千円	126,847,509	平成22年度 市町村 所得推計		
		うち観葉植物	千円	2,726,833		一人 当たり		市内総生産	円			2,857,183
		うちソラマメ	千円	1,400,201		市民所得		円	2,058,551			
		うちオクラ	千円	2,631,360	乗用自動車保有台数	台		12,728	平成23年 県統計年鑑			
		水稲作付面積	ha	74.2	軽自動車登録台数	台		25,844	平成25年 2月28日 税務課			
水 産 業		漁船保有船数	隻	305	住宅用電話台数	台		15,023	平成25年 3月31日 NTT西日本			
	漁協取扱高	万円	1,063,809	商業		商店数	計	店	779	平成19年 商業統計調査		
	かつお節生産高	万円	1,250,317			事業所数	所	65				
事業所数	所	65	従業者数		人	1,170						
工 業	従業者数	人	1,170	製造品出荷額等 (推計値)	万円	2,374,845						
	製造品出荷額等 (推計値)	万円	2,374,845									

主 要 統 計 指 標 (3)

生活保護	世帯延数	世帯	4,166	平成24年度地域福祉課	県営住宅数	戸	272	平成24年度土木事務所			
	人員延数	人	5,129		市営住宅数	戸	775	平成24年度建築課			
	扶助費	千円	794,572		都公園数	所	24	平成25年4月1日都市整備課			
介護保険施設等	施設数	所	22	市園供用面積	m ²	136,890					
	入所定数	人	686	平成24年次長寿介護課	犯罪発生件数	件	159	平成24年次指宿警察署			
国民健康保険	世帯数	世帯	8,851	平成24年次税務課	交通事	発生件数	件		246		
	被保険者数	人	15,239		故	死者数	人		1		
	一人当たり療養諸費	円	398,405		健康増進課	負傷者数	人	320			
後高齢期者	被保険者数	人	8,332	平成24年度税務課	消防署職員数	人	75	平成24年次指宿消防署			
	一人当たりの医療費	円	1,045,568	平成24年度健康増進課	火災	発生件数	件		19		
医療	施設数	病院	所	12		救急車出動件数	死者数		人	1	
		一般診療所	所	38			負傷者数		人	5	
		歯科診療所	所	22			損害見積額	千円	6,879		
	病床数	床	1,744	平成24年3月31日指宿保健所	2,129						
	医師数	歯科医以外	人	100	平成22年10月1日指宿保健所		消防団	団員実数	人	512	
歯科医		人	26		出動件数	件	5				
普通出生率	%	7.46	平成24年次市民協働課	出動延べ人員	人	320	平成25年4月1日				
期間合計特殊出生率	人	1.56		普通会計決算	歳入決算額	千円	21,972,577	平成24年度危機管理室			
死亡率	%	14.97			歳出決算額	千円	21,097,343				
婚姻届出件数	件	169			実質収支	千円	843,958				
離婚届出件数	件	74			実質収支比率	%	6.6				
乳児死亡率	%	0	平成22年次指宿保健所		財政力指数	—	0.38				
ごみ収集量	t	14,732	平成24年度環境政策課	積立金現在高	千円	5,444,382	平成23年度財政課				
し尿収集処理量	kL	28,232	平成24年度指宿広域市町村圏組合	実質公債費比率	%	12.3					
道路	実延長	国道	m	32,297	市税歳入決算額	千円		4,189,237			
		県道	m	66,342		市職員数		職員数	定数	人	676
		市道	m	570,286					実数	人	455
	舗装率	国道	%	100.0			市長事務部局		定数	人	442
		県道	%	100.0					実数	人	326
		市道	%	94.1	その他				定数	人	234
新築状況	棟数(木造・非木造)	棟	218	実数			人		129		
	総床面積	m ²	21,455	平成24年次税務課							
	木造専用住宅1棟当たり平均面積	m ²	106								

主 要 統 計 指 標 (4)

市職員	一般行政職	平均給料額	市	円	332,578	平成24年4月1日総務課	学 校	養護学校	学 校 数	所	1	平成24年5月1日指宿養護学校
		平均年齢	国	円	304,944				在学者数	人	47	
	市			43.7歳	教 員 数				人	52		
	市嘱託内員	人	員	人	197		平成25年4月1日総務課	市立図書館	利用者数	指宿図書館	人	26,698
各種証明発行件数	印鑑登録・証明	件	16,125	平成24年度市民協働課	温 泉	利用者数	山川図書館	人	14,227			
	住民登録関係	件	23,170				泉 源 数	所	1,084	平成24年4月1日観光課		
	戸籍関係	件	22,039				利用泉源数	所	780			
	その他	件	1,369				温泉配湯戸数	戸	718			
選挙人名簿登録者数	人	37,255	平成24年次選挙管理委員会	砂むし温泉利用客数	千人	308	平成23年次観光課					
農業委員会選挙人名簿登録者数	人	2,402	推定観光客数	千人	3,785							
党派別市議会議員数	計		人	21	平成25年4月1日議会事務局	外国人宿泊客数	人	13,851	32回大会			
	自 民 党	人	0	菜の花マラソン出場者数		人	19,743	21回大会				
	社 民 党	人	1	菜の花マーチ出場者数		人	11,020					
	公 明 党	人	1	国勢調査人口・世帯数の推移								
	共 産 党	人	1	年 次		人口(人)	世帯(戸)	備 考				
	無 所 属	人	18	昭和5年		50,635	9,827	国勢調査				
保育園	園	数	所	15	平成24年5月1日地域福祉課	15年	52,799	10,398	〃			
	在園者	数	人	1,034		25年	64,402	13,281	〃			
	保育士	数	人	217		30年	66,420	14,086	〃			
学 校	幼稚園	園	数	所	7	平成24年5月1日教育委員会	35年	63,118	14,838	〃		
		在園者	数	人	330		40年	59,615	15,474	〃		
		教員	数	人	34		45年	55,832	16,427	〃		
	小学校	学 校 数	所	12	50年		55,282	17,253	〃			
		在学者	数	人	2,192		55年	55,140	18,727	〃		
		教員	数	人	172		60年	54,781	19,249	〃		
	中学校	学 校 数	所	5	平成2年		52,292	19,081	〃			
		在学者	数	人	1,052		7年	50,529	19,372	〃		
		教員	数	人	91		12年	48,750	19,569	〃		
	高等学校	学 校 数	所	3	平成24年5月1日各高等学校		17年	46,822	19,730	〃		
		在学者	数	人			1,037	22年	44,396	19,210	〃	
		教員	数	人			96	24年	43,666	19,195	推計人口(10月1日現在)	

※「選挙人名簿登録者数」は、平成24年3月1日現在。「農委選挙人名簿登録者数」については、平成24年3月31日現在。

総目次

1. 土地・気象	1
2. 人口	4
3. 事業所	15
4. 製造業	17
5. 商業	19
6. 農林業	21
7. 水産業	36
8. 建設	38
9. 電気・上下水道	44
10. 交通運輸・通信	46
11. 労働・社会保障	49
12. 保健衛生	57
13. 教育・文化	61
14. 市民所得・消費・金融	74
15. 観光	83
16. 治安・消防	88
17. 財政	92
18. 行政	95
付録	102

目 次

1. 土 地 ・ 気 象

1. 位 置	1
2. 面 積	1
3. 市 役 所 の 位 置	1
4. 地 目 別 面 積	1
5. 主 要 山 岳	2
6. 主 要 河 川	2
7. 主 要 湖 沼	2
8. 主 要 島 し ょ	2
9. 海 岸 線 の 延 長	2
10. 気 象 概 況	3

2. 人 口

1. 人 口 の 推 移	4
2. 人口集中地区(D・I・D)人口	4
3. 大 字 別 人 口	5
4. 年 齢 3 区 分 人 口	6
5. 年 齢 別 (5 歳 階 級) 男 女 別 人 口	6
6. 年 齢 各 歳 別 人 口	7
7. 自 然 動 態	8
8. 社 会 動 態	8
9. 住 民 基 本 台 帳 登 録 世 帯 人 口 (校 区 別)	9
10. 産 業 別 就 業 者 数	11
11. 勞 働 力 状 態 ・ 男 女 別 15 歳 以 上 人 口	12
12. 外 国 人 登 録 人 口	12
13. 世 帯 の 種 類 ・ 世 帯 人 員 別 世 帯 数	12
14. 県 下 各 市 の 国 勢 調 査 人 口	13
15. 常 住 地 に よ る 従 業 ・ 通 学 ・ 市 町 村 別 15 歳 以 上 就 業 者 数 及 び 通 学 者 数	14
16. 従 業 地 ・ 通 学 地 に よ る 常 住 市 町 村 別 15 歳 以 上 就 業 者 数 及 び 通 学 者 数	14

3. 事 業 所

1. 産 業 別 事 業 所 数 及 び 従 業 者 数	15
2. 産 業 ・ 従 業 者 規 模 別 事 業 所 数 及 び 従 業 者 数	15
3. 各 市 事 業 所 数	16

4. 製 造 業

1. 工 業 の 概 況	17
--------------	----

2. 工業の推移	17
3. 従業者規模別事業所数・従業者数・製造品出荷額等	18
5. 商 業	
1. 商店の概況	19
2. 商業の推移	19
3. 飲食店の概況	20
6. 農 林 業	
1. 農家数の動き	21
2. 経営耕地面積	21
3. 農家人口	21
4. 農業就業人口	22
5. 経営規模別農家数	22
6. 農業機械所有状況	22
7. 農産物の生産額	23
8. 家畜・家きん飼養戸数、飼養頭羽数、生産量及び生産額	24
9. 農業集落別農家数・販売農家人口・農業就業人口及び経営耕地面積	25
10. 松くい虫薬剤による防除実績	33
11. 松くい虫立木駆除実績	33
12. 所有形態別林野面積	34
13. 公私有林面積	34
14. 公私有林造林面積	34
15. 認定農業者の営農類型別内訳	35
16. 農地移動の状況	35
17. 農地転用の状況	35
7. 水 産 業	
1. 経営組織別経営体数	36
2. 自営漁業の専兼別経営体数	36
3. 性別・年齢別漁業就業者数	36
4. 漁船規模別隻数	36
5. 内水面養殖方法別経営体数及び面積	37
6. 水産物の生産額	37
8. 建 設	
1. 住宅概況	38
2. 住宅の建て方別世帯状況	38
3. 住宅の建て方、住宅の所有関係別住宅に住む一般世帯数及び一般世帯人員	39
4. 住宅の所有関係別住宅に住む一般世帯数及び一般世帯人員	40
5. 市営住宅の推移	40

6. 県営住宅の推移	41
7. 新築状況（木造）	41
8. 新築状況（非木造）	41
9. 道路の現況	42
10. 市道の現況	42
11. 橋梁の現況	42
12. 用途地域指定面積	42
13. 都市公園	43
14. 土地区画整理	43
9. 電気・上下水道	
1. 電力の需要状況	44
2. 給水人口と給水量	44
3. 口径別給水量	44
4. 水道の現況	45
5. 下水道の概況	45
6. 下水道の各供用開始別水洗化率	45
10. 交通運輸・通信	
1. 指宿枕崎線市内各駅延べ乗降客数	46
2. 市内循環バス「イッシーバス」の利用状況	46
3. 自動車台数	47
4. 軽自動車登録台数	47
5. 海上輸移出入貨物数量（指宿港）	47
6. 山川・根占フェリーの利用状況	47
7. 郵便施設の状況	48
8. 電話施設の状況	48
9. 携帯電話等加入数	48
10. ブロードバンドサービス契約数	48
11. テレビ受信契約数	48
11. 労働・社会保障	
1. 一般職業紹介状況	49
2. 雇用保険受給状況	49
3. 中学校及び高等学校の都道府県別就職状況	50
4. 労働組合の状況	50
5. 国民健康保険の給付状況	51
6. 国民健康保険の被保険者と保険税	51
7. 後期高齢者医療制度の給付状況	51
8. 後期高齢者医療制度の被保険者と保険料	52

9. 福祉年金及び基礎年金受給状況	52
10. 国民年金の状況（拠出年金の被保険者と保険料）	52
11. 拠出年金受給状況	53
12. 生活福祉資金の貸付状況	53
13. 身体障害者福祉法による更生援護状況	54
14. 老人福祉センターの利用状況	54
15. 保育所措置状況	55
16. 生活保護の状況	55
17. 介護保険の認定状況等	56
18. 施設介護サービス受給者数	56
19. 心配ごと相談の取扱状況	56
12. 保 健 衛 生	
1. 医療施設の状況	57
2. 市内医療関係従事者数	57
3. 予防接種の実施状況	57
4. 乳児各種検診の実施状況	58
5. 各種検診の実施状況	58
6. 主要死因別死亡者数（概数）	58
7. 火葬場利用状況	59
8. じんかい処理状況	59
9. し尿処理状況	59
10. 狂犬病予防状況	59
11. 許可を要する食品関係営業施設数	60
12. 環境衛生監視対象施設数	60
13. 教 育 ・ 文 化	
1. 学校数・教員数・在学者数	61
2. 幼稚園の園児数・教員数	61
3. 小学校の児童数・教員数	61
4. 中学校の生徒数・教員数	61
5. 高等学校の生徒数・教員数	62
6. 幼稚園の概況	62
7. 小学校の概況	63
8. 中学校の概況	63
9. 高等学校の概況	63
10. 養護学校の概況	65
11. 中学校卒業後の進路状況	65
12. 指宿高等学校卒業者の進路状況	66
13. 山川高等学校卒業者の進路状況	66
14. 指宿商業高等学校卒業者の進路状況	66

15. 児童・生徒の体格（男子）	67
16. 児童・生徒の体格（女子）	67
17. 社会教育学級	68
18. 市民会館の利用状況	68
19. 山川文化ホールの利用状況	69
20. 市立図書館の利用状況	69
21. 図書分類別蔵書数	70
22. 市内の文化財	71
23. 公共社会体育施設利用状況	73
24. 時遊館COCOはしむれ利用状況	73
14. 市民所得・消費・金融	
1. 市民所得主要指標	74
2. 市民（県民・国民）所得の推移	74
3. 市内総生産	75
4. 雇用者報酬	77
5. 市民所得の分配	79
6. 県下各市の市民所得主要指標	81
7. 酒類の消費状況	81
8. いぶすき農業協同組合の信用事業状況	82
9. 指宿漁業協同組合の信用事業状況	82
10. 山川町漁業協同組合の信用事業状況	82
11. かいゑい漁業協同組合の信用事業状況	82
15. 観 光	
1. 宿泊施設の現況	83
2. 年度別観光客数	83
3. 地区別入込宿泊客数	84
4. 国籍別外国人宿泊客数	84
5. 月別観光客数・宿泊客数・市営砂むし会館利用客数	85
6. 観光施設利用者数	85
7. 月別指宿篤姫館利用者数	86
8. 月別篤姫観光ガイド利用客数	86
9. いぶすき菜の花マラソン大会参加者数	87
10. いぶすき菜の花マーチ参加者数	87
11. 温泉の概況	87
16. 治安・消防	
1. 犯罪の発生と検挙件数	88
2. 少年犯罪	88
3. 特定交通事故の発生状況	88

4. 運転免許所持者数及び交通事故発生件数	89
5. 月別交通事故発生状況	89
6. 交通災害見舞金の給付状況	89
7. 消防人員と消防設備	90
8. 火災の発生状況	90
9. 原因別火災発生状況	90
10. 火災の損害状況	91
11. 月別火災発生状況	91
12. 救急出動状況	91
17. 財 政	
1. 平成23年度決算状況	92
2. 一般会計歳入款別比較	92
3. 一般会計歳出款別比較	93
4. 市 税	93
5. 公有財産（土地及び建物）	94
6. 公有財産（山林）	94
7. 公 営 企 業 会 計	94
18. 行 政	
1. 歴代議長・副議長	95
2. 議 員 名 簿	95
3. 議会の運営状況	96
4. 委員会の開催数	96
5. 歴 代 市 長	96
6. 歴 代 副 市 長	96
7. 市 行 政 機 構 図	97
8. 市 職 員 数	99
9. 職 制 別 職 員 数	99
10. 選挙人名簿登録者数の推移	99
11. 農業委員会委員選挙人名簿登録者数	99
12. 海区漁業調整委員会委員選挙人名簿登録者数	100
13. 投票所別登録者数	100
14. 選 挙 投 票 状 況	101
付 録	
1. 市内の主要団体等名簿	102

1. 土地・気象

1. 位 置

方 位	極 地 名	東 経	北 緯
極 東	知 林 ケ 島	130° 40' 54"	31° 16' 38"
極 西	開 聞 十 町 田 ノ 崎	130° 30' 22"	31° 10' 41"
極 南	山 川 岡 児 ケ 水 長 崎 鼻	130° 35' 13"	31° 09' 18"
極 北	小 牧 瀬 崎	130° 35' 03"	31° 18' 15"

資料：国土地理院HP

2. 面 積

(平成 24 年 10 月 1 日現在)

面 積	広 ぼ う
1 4 9 . 0 1 km ²	東 西 16.765km 南 北 16.538km

資料：国土地理院HP

3. 市役所の位置

所 在 地	県庁からの距離	経 緯 度
指宿庁舎 指宿市十町2424番地	41.1km	東 経 130° 37' 59" 北 緯 31° 15' 09"
山川庁舎 指宿市山川新生町84番地	49.1km	東 経 130° 38' 23" 北 緯 31° 12' 13"
開聞庁舎 指宿市開聞十町2867番地	49.0km	東 経 130° 32' 15" 北 緯 31° 12' 13"

資料：国土地理院HP掲載地図

注：世界測地系による数値

4. 地目別面積

(平成 25 年 4 月 1 日現在)

総 数	田	畑	宅 地	鉱泉地	池 沼	山 林	原 野	その他
149.01	3.19	36.80	10.36	0.01	0.16	48.50	2.29	47.70
構成比	2 %	25 %	7 %	0 %	0 %	32 %	2 %	32 %

資料：税務課

単位：km²

5. 主要山岳

名 称	所在地	標 高	名 称	所在地	標 高
三 巢 山	小 牧	416.7	日 出 山	池 田	312.3
清 見 岳	池 田	401.9	鬼 門 平	池 田	306.8
鳥 帽 子 岳	池 田	362.7	高 江 山	新 西 方	232.5
大 平 岳	十 二 町	336.7	魚 見 岳	東 方	214.8
鷲 尾 岳	山 川 大 山	411.0	辻 之 岳	山 川 大 山	227.6
竹 山	山 川 福 元	202.0	鍋 島 岳	開 聞 上 野	256.2
蛇 岩 山	開 聞 仙 田	212.0	開 聞 岳	開 聞 十 町	924.0

単位：m

6. 主要河川

区 分	名 称	起 点	終 点	延 長
二級河川	湊 川	池田字串桁205-4	西方字宮ヶ浜鉄砲場	8,000
二級河川	二反田川	東方字小吉6805-2	十町字瀉口三角浜	4,100
二級河川	新 川	開聞仙田字士口	川尻橋	5,500
二級河川	宮 田 川	開聞仙田字室屋川	新川合流点	3,400

資料：鹿児島県南薩地域振興局建設部指宿支所

単位：m

7. 主要湖沼

名 称	所在地	周 围	面 積	最深部	水面標高	容 積	広 が り	
							東 西	南 北
池 田 湖	池 田	15.0km	10.90km ²	233.0m	66.0m	14.7億m ³	4.4km	3.5km
鰻 池	山川成川	4.2km	1.20km ²	56.5m	120.0m	-	1.1km	1.2km
鏡 池	開聞仙田	0.6km	0.02km ²	14.0m	-	-	0.2km	0.2km
山 崎 池	開聞十町	0.6km	0.01km ²	10.4m	25.3m	80,000m ³	0.1km	0.3km

8. 主要島しょ

名 称	所 在 地	周 围	面 積	広 が り	
				東 西	南 北
知林ヶ島	西 方	3.0 km	60 ha	1.00km	1.00km
小 島	西 方	0.5 km	0.21 ha	0.07km	0.15km

9. 海岸線の延長

総 延 長	北 端	南 端	西 端
約54.3km	小牧瀬崎	山川岡児ヶ水長崎鼻	開聞十町物袋

10. 気象概況

年 月	気 温 (°C)			気温の極 (°C)		平均湿度 (%)	降雨量 (mm)	
	平均最高	平均最低	平 均	最 高	最 低		数 量	最大日量
平成19年	23.4	14.2	18.6	35.3	-2.0	72.6	2,629.5	307.0
20	27.8	10.4	18.7	35.3	-1.2	73.4	2,800.0	254.0
21	23.7	14.7	19.0	35.0	-2.8	71.3	2,170.0	234.5
22	23.4	14.0	19.0	34.8	-0.4	71.9	3,103.0	130.0
23	22.6	14.0	18.5	34.3	-2.0	70.0	2,313.0	137.0
24	22.4	14.2	18.4	34.7	-2.3	70.5	2,803.5	223.5
平成24年 1月	13.5	4.1	8.4	16.7	-1.3	64.1	82.5	29.0
2月	18.0	2.4	9.5	21.6	-2.3	67.4	150.5	30.0
3月	18.4	7.8	13.1	22.5	1.2	66.0	212.5	49.5
4月	19.8	12.5	16.9	27.6	3.0	66.2	217.5	61.0
5月	23.4	17.4	20.9	29.8	12.4	71.6	118.0	43.0
6月	27.2	20.6	23.6	31.4	16.3	81.7	962.5	223.5
7月	30.1	25.4	28.1	34.7	20.6	77.8	276.5	62.0
8月	30.0	26.8	28.5	34.5	22.0	76.3	264.5	61.5
9月	27.9	21.2	25.2	33.0	16.3	74.9	202.5	69.5
10月	24.1	16.5	21.1	29.1	11.5	66.4	27.5	16.0
11月	19.0	10.3	14.6	22.8	3.1	66.8	119.5	25.0
12月	16.9	5.1	10.4	20.5	1.1	66.7	169.5	56.5

年 月	風速 (m/s)		日照時間 (h)	天 気 日 数				
	平 均	瞬間最大		快 晴	晴 天	曇 天	雨	雪
平成19年	1.1	27.7	1,969.3	63	131	132	38	1
20	2.1	22.7	1,970.7	37	164	106	59	0
21	2.2	22.1	2,641.6	42	144	136	43	0
22	2.4	59.4	2,557.5	21	146	140	57	1
23	2.5	24.8	1,869.4	31	138	141	51	4
24	2.4	30.4	1,781.9	23	157	119	67	0
平成24年 1月	2.4	15.2	111.1	1	9	15	6	0
2月	2.6	8.7	85.6	1	3	20	5	0
3月	2.5	20.2	157.7	6	7	11	7	0
4月	2.7	21.5	191.1	3	15	8	4	0
5月	2.1	15.7	186.6	3	13	11	4	0
6月	2.4	22.9	48.5	0	4	13	13	0
7月	2.5	17.9	177.8	2	15	8	6	0
8月	3.1	26.3	174.6	0	18	10	3	0
9月	1.9	30.4	172.8	1	20	3	6	0
10月	2.1	16.5	228.9	3	21	5	2	0
11月	2.3	17.0	140.7	2	16	6	6	0
12月	2.6	9.2	106.5	1	16	9	5	0

資料：鹿児島大学農学部指宿植物試験場、鹿児島地方気象台、指宿消防署

注：気温の平均欄は日平均気温の月平均値・年平均値で、最高気温・最低気温の平均気温ではない。

2. 人 口

1. 人口の推移

(各年10月1日現在)

年	世帯数	人 口			一世帯 平均人口	人口密度 (1km ² につき)	備 考
		総 数	男	女			
昭和 5	9,827	50,635	23,885	26,750	5.2	340	国勢調査
15	10,398	52,799	24,807	27,992	5.1	354	〃
25	13,281	64,402	29,938	34,464	4.8	432	〃
30	14,086	66,420	31,341	35,079	4.7	446	〃
35	14,838	63,118	29,443	33,675	4.3	423	〃
40	15,474	59,615	27,417	32,198	3.9	400	〃
45	16,427	55,832	25,466	30,366	3.4	375	〃
50	17,253	55,282	25,281	30,001	3.2	371	〃
55	18,727	55,140	25,362	29,778	2.9	370	〃
60	19,249	54,781	25,135	29,646	2.8	367	〃
平成 2	19,081	52,292	23,742	28,550	2.7	351	〃
7	19,372	50,529	22,940	27,589	2.6	339	〃
12	19,569	48,750	22,122	26,628	2.5	327	〃
13	19,612	48,349	21,958	26,391	2.5	324	推計人口
14	19,511	47,882	21,737	26,145	2.5	321	〃
15	19,662	47,726	21,670	26,056	2.4	320	〃
16	19,659	47,272	21,458	25,814	2.4	317	〃
17	19,730	46,822	21,243	25,579	2.4	314	国勢調査
18	19,802	46,246	20,905	25,341	2.4	310	推計人口
19	19,743	45,533	20,584	24,949	2.3	305	〃
20	19,741	44,989	20,373	24,616	2.3	302	〃
21	19,764	44,599	20,239	24,360	2.3	299	〃
22	19,210	44,396	20,169	24,227	2.3	298	国勢調査
23	19,143	44,015	19,983	24,032	2.3	295	推計人口
24	19,195	43,666	19,901	23,765	2.3	293	〃

資料：国勢調査、市長公室（旧3市町計）

2. 人口集中地区（D・I・D）人口

(各年10月1日現在)

年	総世帯数	人 口			面 積 (km ²)	1 km ² あたり人口密度
		総 数	男	女		
平成 2年	4,143	10,553	4,764	5,789	2.70	3,909
7	3,703	8,853	3,993	4,860	2.20	4,006
12	3,622	8,333	3,749	4,584	2.13	3,912
17	3,579	7,962	3,627	4,335	2.12	3,756
22	3,388	7,438	3,453	3,985	2.01	3,701

資料：国勢調査

注：人口集中地区（Densely Inhabited Districts）とは、人口密度の高い調査区（原則として人口密度が1 km²あたり約4,000人以上）がお互いに隣接して、それが人口5,000人以上を有する地域のことである。（人口集中地区の設定に当たっては、調査年の国勢調査区を基礎単位とする）

3. 大字別人口

(平成22年10月1日現在)

大 字 名	平成22年			
	世帯数	人 口		
		総 数	男	女
総 数	19,210	44,396	20,169	24,227
小 岩 牧	271	547	261	286
新 本	493	1,175	561	614
池 西 方	371	834	364	470
田	582	1,275	598	677
西 方	2,308	5,619	2,580	3,039
東 方	2,111	5,213	2,367	2,846
十 町	1,324	3,087	1,354	1,733
二 町	2,091	4,680	2,108	2,572
湊 一 丁 目	125	264	117	147
湊 二 丁 目	111	264	120	144
湊 三 丁 目	139	317	143	174
湊 四 丁 目	243	512	243	269
湯 の 浜 一 丁 目	253	586	260	326
湯 の 浜 二 丁 目	176	379	165	214
湯 の 浜 三 丁 目	238	514	227	287
湯 の 浜 四 丁 目	200	431	204	227
湯 の 浜 五 丁 目	157	330	146	184
湯 の 浜 六 丁 目	213	440	207	233
大 牟 礼 一 丁 目	214	489	223	266
大 牟 礼 二 丁 目	177	418	202	216
大 牟 礼 三 丁 目	282	540	255	285
大 牟 礼 四 丁 目	214	447	213	234
大 牟 礼 五 丁 目	121	223	127	96
町	595	1,096	426	670
山 川 福 元	500	1,122	506	616
山 川 成 川	1,090	2,619	1,225	1,394
山 川 小 川	430	1,095	526	569
山 川 大 山	415	1,010	439	571
山 川 岡 児 ケ 水	536	1,202	529	673
山 川 浜 児 ケ 水	154	385	180	205
山 川 利 永	423	907	432	475
鰻	35	70	25	45
尾 下	31	54	23	31
開 聞 十 町	963	2,342	1,062	1,280
開 聞 仙 田	619	1,669	758	911
開 聞 川 尻	818	1,745	757	988
開 聞 上 野	187	496	236	260

資料：国勢調査

4. 年齢3区分人口

(各年10月1日現在)

年	年少人口 (0歳～14歳)			生産年齢人口 (15歳～64歳)			老年人口 (65歳以上)		
	総数	男	女	総数	男	女	総数	男	女
昭和55年	12,293	6,256	6,037	34,748	15,968	18,780	8,097	3,136	4,961
60	11,877	6,066	5,811	34,004	15,783	18,221	8,900	3,286	5,614
平成2年	10,313	5,235	5,078	31,830	14,729	17,101	10,097	3,749	6,348
7	8,434	4,303	4,131	30,238	14,247	15,991	11,857	4,390	7,467
12	6,931	3,497	3,434	28,518	13,685	14,833	13,301	4,940	8,361
17	5,936	2,965	2,971	26,825	12,860	13,965	14,061	5,418	8,643
22	5,373	2,700	2,673	24,765	11,841	12,924	14,248	5,624	8,624

資料：国勢調査（旧3市町計）

注：昭和55年は不詳2名、平成2年は不詳52名、平成22年は不詳10名

5. 年齢別（5歳階級）男女別人口

(各年10月1日現在)

年齢区分	平成7年			平成12年			平成17年			平成22年		
	総数	男	女	総数	男	女	総数	男	女	総数	男	女
総数	50,529	22,940	27,589	48,750	22,122	26,628	46,822	21,243	25,579	44,396	20,169	24,227
0～4	2,102	1,080	1,022	1,903	958	945	1,801	862	939	1,684	899	785
5～9	2,804	1,422	1,382	2,217	1,144	1,073	1,937	969	968	1,823	875	948
10～14	3,528	1,801	1,727	2,811	1,395	1,416	2,198	1,134	1,064	1,866	926	940
15～19	3,292	1,540	1,752	2,881	1,397	1,484	2,313	1,066	1,247	1,807	878	929
20～24	2,025	875	1,150	2,206	976	1,230	2,066	926	1,140	1,655	660	995
25～29	1,801	784	1,017	2,123	972	1,151	2,133	995	1,138	2,018	950	1,068
30～34	2,291	1,056	1,235	1,979	904	1,075	2,104	1,004	1,100	2,107	983	1,124
35～39	3,186	1,534	1,652	2,326	1,101	1,225	2,012	934	1,078	2,110	1,006	1,104
40～44	3,820	1,984	1,836	3,181	1,550	1,631	2,354	1,126	1,228	2,011	945	1,066
45～49	3,722	1,851	1,871	3,800	1,970	1,830	3,183	1,551	1,632	2,304	1,106	1,198
50～54	2,960	1,408	1,552	3,715	1,816	1,899	3,849	1,995	1,854	3,175	1,538	1,637
55～59	3,223	1,527	1,696	3,037	1,442	1,595	3,731	1,812	1,919	3,831	1,972	1,859
60～64	3,918	1,688	2,230	3,270	1,557	1,713	3,080	1,451	1,629	3,747	1,803	1,944
65～69	3,876	1,620	2,256	3,796	1,620	2,176	3,177	1,491	1,686	2,999	1,414	1,585
70～74	2,991	1,144	1,847	3,578	1,434	2,144	3,569	1,491	2,078	3,017	1,399	1,618
75～79	2,216	796	1,420	2,619	954	1,665	3,196	1,224	1,972	3,152	1,248	1,904
80～84	1,598	524	1,074	1,694	537	1,157	2,105	696	1,409	2,645	926	1,719
85～89	845	233	612	1,065	281	784	1,190	335	855	1,524	449	1,075
90～94	276	65	211	447	94	353	623	141	482	646	156	490
95～99	51	6	45	91	19	72	182	33	149	228	30	198
100以上	4	2	2	11	1	10	19	7	12	37	2	35
不詳	0	0	0	0	0	0	0	0	0	10	4	6

資料：国勢調査（旧3市町計）

6. 年齢各歳別人口

(平成22年10月1日現在)

年齢区分	総数	男	女	年齢区分	総数	男	女	年齢区分	総数	男	女
総数	44,396	20,169	24,227	35	415	198	217	71	585	288	297
0	321	152	169	36	444	235	209	72	592	268	324
1	352	197	155	37	431	192	239	73	607	272	335
2	342	185	157	38	418	191	227	74	605	263	342
3	351	199	152	39	402	190	212	75	665	262	403
4	318	166	152	40	408	193	215	76	593	250	343
5	324	154	170	41	389	190	199	77	645	262	383
6	385	197	188	42	396	168	228	78	641	244	397
7	376	180	196	43	448	206	242	79	608	230	378
8	353	162	191	44	370	188	182	80	642	253	389
9	385	182	203	45	387	159	228	81	538	177	361
10	406	197	209	46	446	222	224	82	495	173	322
11	361	186	175	47	474	232	242	83	525	178	347
12	359	180	179	48	485	239	246	84	445	145	300
13	355	173	182	49	512	254	258	85	399	124	275
14	385	190	195	50	579	283	296	86	341	108	233
15	384	198	186	51	583	283	300	87	298	76	222
16	388	202	186	52	591	297	294	88	264	74	190
17	369	175	194	53	697	313	384	89	222	67	155
18	398	198	200	54	725	362	363	90	200	53	147
19	268	105	163	55	705	390	315	91	132	36	96
20	305	114	191	56	791	398	393	92	133	22	111
21	345	140	205	57	739	378	361	93	108	25	83
22	319	116	203	58	804	408	396	94	73	20	53
23	350	147	203	59	792	398	394	95	84	14	70
24	336	143	193	60	817	405	412	96	54	5	49
25	391	189	202	61	851	406	445	97	40	7	33
26	361	176	185	62	839	406	433	98	29	2	27
27	410	183	227	63	760	357	403	99	21	2	19
28	435	192	243	64	480	229	251	100以上	37	2	35
29	421	210	211	65	519	248	271	不詳	10	4	6
30	409	185	224	66	590	267	323				
31	392	181	211	67	571	257	314				
32	437	209	228	68	675	332	343				
33	449	219	230	69	644	310	334				
34	420	189	231	70	628	308	320				

資料：国勢調査（旧3市町計）

7. 自然動態

年次	出生			死亡			増減			婚姻	離婚
	総数	男	女	総数	男	女	総数	男	女		
平成19年	365	195	170	626	288	338	△261	△93	△168	171	75
20年	346	199	147	648	316	332	△302	△117	△185	172	76
21年	349	192	157	659	305	354	△310	△113	△197	180	68
22年	334	159	175	684	326	358	△350	△167	△183	174	84
23年	334	181	153	650	320	330	△316	△139	△177	174	68
24年	332	175	157	666	315	351	△334	△138	△196	169	74
1月	29	10	19	69	31	38	△40	△21	△19	10	8
2月	28	11	17	66	33	33	△38	△22	△16	15	7
3月	31	18	13	49	17	32	△18	1	△19	23	8
4月	36	21	15	49	24	25	△13	△3	△10	13	5
5月	17	12	5	56	33	23	△39	△21	△18	10	6
6月	20	13	7	51	26	25	△31	△13	△18	5	4
7月	29	12	17	59	21	38	△30	△9	△21	10	3
8月	38	21	17	53	25	28	△15	△4	△11	17	4
9月	32	13	19	57	30	27	△25	△15	△10	15	8
10月	25	11	14	53	30	23	△28	△19	△9	14	7
11月	25	19	6	51	17	34	△26	2	△28	18	6
12月	22	14	8	53	28	25	△31	△14	△17	19	8

資料：市民協働課

注：当市に住所のあるもの。ただし婚姻、離婚については、本籍地が当市かつ当市に届け出をしたもの。

8. 社会動態

年次	転入			転出			増減		
	総数	男	女	総数	男	女	総数	男	女
平成19年	1,562	762	800	1,942	994	948	△380	△232	△148
20年	1,634	835	799	1,806	884	922	△172	△49	△123
21年	1,533	799	734	1,632	822	810	△99	△23	△76
22年	1,469	734	735	1,510	737	773	△41	△3	△38
23年	1,452	733	719	1,466	702	764	△14	31	△45
24年	1,398	681	717	1,549	763	786	△151	△82	△69
1月	57	27	30	58	30	28	△1	△3	2
2月	86	50	36	97	47	50	△11	3	△14
3月	274	112	162	554	280	274	△280	△168	△112
4月	304	144	160	170	88	82	134	56	78
5月	92	48	44	100	40	60	△8	8	△16
6月	97	47	50	82	38	44	15	9	6
7月	109	55	54	86	36	50	23	19	4
8月	88	49	39	95	45	50	△7	4	△11
9月	96	58	38	85	46	39	11	12	△1
10月	82	39	43	75	41	34	7	△2	9
11月	69	33	36	76	42	34	△7	△9	2
12月	44	19	25	71	30	41	△27	△11	△16

資料：市民協働課

9. 住民基本台帳登録世帯人口（校区别）

（外国人含む）

地区名		世帯数	人口総数	男	女	地区名	世帯数	人口総数	男	女	
総数		20,754	43,998	20,153	23,845						
指 宿 校 区	道下	93	221	107	114	丹 波 校 区	湯之里	557	1,130	529	601
	道下上	192	457	221	236		大牟礼西	226	451	198	253
	道下東	81	132	57	75		大牟礼中	86	173	78	95
	大園原	321	816	395	421		大牟礼東	210	406	200	206
	中川	117	245	112	133		湊口	373	736	353	383
	大当	116	250	104	146		湊山	453	818	359	459
	宮ヶ浜	251	549	250	299		湊上	216	442	206	236
	宮之	124	299	148	151		湊中	131	280	139	141
	垂門	112	247	104	143		湊南	126	258	117	141
	狩集	11	23	7	16		湊北	92	205	96	109
	白山	8	15	8	7		迫南	101	182	83	99
	水迫	24	42	17	25		迫中	135	282	124	158
	久保	102	205	96	109		迫北	555	1,237	574	663
	永嶺	9	21	10	11		摺ヶ浜南	126	226	100	126
十石	24	61	31	30	摺ヶ浜中	67	138	68	70		
外城市	211	564	277	287	摺ヶ浜北	167	349	159	190		
田之畑	110	220	95	125	中小路	356	765	350	415		
道上	115	249	115	134	小田	168	375	175	200		
中福良	43	76	35	41	片野田	171	362	164	198		
計	2,064	4,692	2,189	2,503	丈六	200	388	183	205		
魚見 校区	上吹越	90	230	97	133	向吉	174	412	197	215	
	下吹越	177	388	181	207	下里	382	808	374	434	
	尾掛	153	266	114	152	国立病院	43	55	22	33	
	五郎ヶ岡	507	1,141	527	614	大渡	99	135	54	81	
	計	927	2,025	919	1,106	観光ホテル	51	51	16	35	
柳 田 校 区	二月田	592	1,452	668	784	計	5,265	10,664	4,918	5,746	
	宮	271	487	200	287	麓上	60	147	73	74	
	玉利	401	872	387	485	麓下	103	229	113	116	
	木之下	147	295	136	159	上西	54	117	51	66	
	温湯	186	444	205	239	上東	38	84	37	47	
	北十町	381	830	394	436	岩本東	66	139	63	76	
	南十町	208	411	173	238	岩本中	76	171	84	87	
	弥次ヶ湯	261	532	233	299	浜西	64	125	63	62	
	田良	109	214	92	122	浜東	75	173	77	96	
	南迫田	180	375	164	211	瀬崎	102	195	89	106	
	柳迫田	292	614	257	357	戸迫	20	38	13	25	
高野原	334	646	285	361	小牧東	34	69	32	37		
計	3,362	7,172	3,194	3,978	小牧中	42	76	35	41		
池 田 校 区	下門	101	192	91	101	小牧西	57	110	52	58	
	石嶺	97	219	105	114	小久保	28	40	20	20	
	池崎	82	167	81	86	島山	32	76	35	41	
	堀切園	120	248	112	136	細田東後	35	73	30	43	
	飯屋	75	155	77	78	細田東前	63	137	60	77	
	大迫	45	83	37	46	細田西	83	157	77	80	
	中浜	79	174	78	96	渡瀬	96	225	97	128	
	新永吉	32	53	29	24	永吉	87	186	80	106	
	計	631	1,291	610	681	計	1,215	2,567	1,181	1,386	

資料：住民基本台帳

(平成 25 年 4 月 1 日現在)

地区名			世帯数	人口総数	男	女	地区名	世帯数	人口総数	男	女				
山 川 校 区	中	村	49	101	43	58	徳 光 校 区	野	元	95	222	108	114		
	岩	下	60	124	56	68		清	水	57	100	41	59		
	天	下	70	140	64	76		東	西	46	84	38	46		
	愛	下	108	221	93	128				80	164	70	94		
	中	小	路	31	92	42		50	今	村	69	133	62	71	
		後	馬	82	194	90		104	大	石	101	210	104	106	
	1	区	西	73	123	44		79	中	央	50	74	35	39	
	1	区	東	43	81	33		48	徳	光	61	130	66	64	
	2	区	西	35	63	30		33	西	道	42	89	43	46	
	2	区	東	51	88	36		52	東	道	45	96	47	49	
	3	区	西	23	37	15		22	野	道	40	92	43	49	
	3	区	東	41	71	33		38	高	尾	40	118	50	68	
	4	区	西	29	55	25		30	計		726	1,512	707	805	
	4	区	東	65	120	49	71	利 永 校 区	市	山	上	90	187	88	99
	5	区	西	41	79	39	40		市	山	下	72	152	73	79
	5	区	東	62	128	49	79			寺	中	74	152	74	78
	6	区		40	97	45	52		東	下	80	187	86	101	
	7	区		63	135	60	75		東	上	69	159	74	85	
	8	区		78	107	33	74		尾	下	59	119	57	62	
計			1,099	2,173	936	1,237	計			480	1,016	475	541		
大 成 校 区	井	上	63	139	63	76	開 聞 校 区		苳	口	55	120	57	63	
	井	下	42	96	49	47		玉	井	68	142	67	75		
	井	前	41	100	47	53		中	開	77	159	73	86		
	川	口	77	161	68	93				東	開	74	176	80	96
	成	浜	43	90	39	51		西	開	153	352	166	186		
	中	野	80	183	89	94		松	原	176	396	178	218		
	永	田	81	194	91	103		脇		163	369	178	191		
	神	下	49	119	60	59		塩	屋	45	100	50	50		
	神	上	44	99	45	54				入	野	151	324	155	169
	下	原	77	169	82	87		物	袋	59	140	72	68		
	前	下	59	128	64	64		上	手	74	162	72	90		
	前	上	39	74	32	42		加	治	49	98	47	51		
	山	上	85	180	78	102		田	中	80	207	95	112		
	山	下						下	吉	105	238	98	140		
	森	東	86	231	108	123		谷	村	87	215	94	121		
	前	上	76	170	71	99		荒	田	163	366	176	190		
	前	下	102	225	99	126		西	元	114	242	112	130		
	前	西	125	268	136	132		特	老	50	50	12	38		
	森		47	79	29	50		上	東	44	92	39	53		
	谷	上	117	299	147	152		上	中	50	123	62	61		
	谷	下	117	261	129	132		上	西	42	132	69	63		
	小	東	96	239	112	127		坂	下	52	148	69	79		
	小	中	73	164	83	81		計		1,931	4,351	2,021	2,330		
	小	西	52	123	57	66		川 尻 校 区	川	東	118	251	118	133	
	上	出	52	124	51	73			松	原	113	229	98	131	
	西	村	73	169	73	96			鎮	守	97	174	68	106	
	平	原	106	210	93	117			川	中	124	260	115	145	
田	迫	51	118	55	63	蛭	子		100	170	75	95			
	春	82	170	85	85	川	西		99	195	90	105			
上		67	135	63	72	川	上		126	259	121	138			
計		2,102	4,717	2,198	2,519	川	北		113	218	91	127			
竹	苑	47	47	29	18	計		890	1,756	776	980				
徳	苑	15	15		15										
計		62	62	29	33										

10. 産業別就業者数

(各年10月1日現在)

産 業	平成12年				平成17年				平成22年			
	総数	男	女	構成比	総数	男	女	構成比	総数	男	女	構成比
総 数	23,422	12,390	11,032	100.0	22,721	11,846	10,875	100.0	21,257	10,921	10,336	100.0
第 一 次 産 業	5,184	2,738	2,446	22.1	5,008	2,733	2,275	22.0	4,751	2,672	2,079	22.4
農 業	4,797	2,409	2,388	20.5	4,698	2,468	2,230	20.7	4,473	2,442	2,031	21.1
林業・狩猟業	18	13	5	0.1	6	4	2	0.0	39	36	3	0.2
漁業・水産養殖業	369	316	53	1.6	304	261	43	1.3	239	194	45	1.1
第 二 次 産 業	4,349	3,001	1,348	18.6	3,617	2,561	1,056	15.9	3,111	2,188	923	14.6
鉱 業	20	18	2	0.1	12	12	0	0.1	14	14	0	0.1
建 設 業	2,151	1,858	293	9.2	1,753	1,549	204	7.7	1,433	1,232	201	6.7
製 造 業	2,178	1,125	1,053	9.3	1,852	1,000	852	8.2	1,664	942	722	7.8
第 三 次 産 業	13,886	6,651	7,235	59.3	14,082	6,546	7,536	62.0	13,284	5,995	7,289	62.5
卸売・小売業	4,192	1,704	2,488	17.9	3,424	1,453	1,971	15.1	2,949	1,293	1,656	13.9
金融・保険業	310	113	197	1.3	283	96	187	1.2	271	99	172	1.3
不 動 産 業	49	30	19	0.2	43	28	15	0.2	92	51	41	0.4
運輸・通信業	1,099	958	141	4.7	851	755	96	3.7	795	689	106	3.7
電気・ガス・水道業	103	87	16	0.4	74	62	12	0.3	62	52	10	0.3
サービ 業	7,236	3,095	4,141	30.9	8,546	3,533	5,013	37.6	8,349	3,287	5,062	39.3
公 務	897	664	233	3.8	861	619	242	3.8	766	524	242	3.6
分類不能の産業	3	0	3	0.0	14	6	8	0.1	111	66	45	0.5

資料：国勢調査（旧3市町計）

注：構成比の計は、四捨五入の関係上一致しない。

11. 労働力状態・男女別 15 歳以上人口

(各年 10 月 1 日現在)

年	総数			労働力人口						非労働力人口		
				就業者			完全失業者					
	総数	男	女	総数	男	女	総数	男	女	総数	男	女
昭和60年	42,904	19,069	23,835	25,349	13,974	11,375	1,092	782	310	16,441	4,302	12,139
平成 2	41,927	18,478	23,449	24,412	13,216	11,196	747	520	227	16,758	4,738	12,020
7	42,095	18,637	23,458	24,369	13,119	11,250	933	616	317	16,786	4,899	11,887
12	41,819	18,625	23,194	23,422	12,390	11,032	1,168	772	396	17,228	5,463	11,765
17	40,886	18,278	22,608	22,721	11,846	10,875	1,382	964	418	16,710	5,420	11,290
22	39,013	17,465	21,548	21,257	10,921	10,336	1,456	1,004	452	16,102	5,438	10,664

資料：国勢調査（3市町計）

注：労働力状態「不詳」を含む。

12. 外国人登録人口

(各年 10 月 1 日現在)

年	総数	中国	韓国・朝鮮	アメリカ	フィリピン	その他
平成17年	268	167	13	6	45	37
18	244	173	14	4	31	22
19	209	134	14	4	37	20
20	207	144	11	3	27	22
21	213	152	12	3	28	18
22	235	176	12	4	28	15
23	232	167	13	5	32	15
24	239	159	11	18	33	18

資料：市民協働課（旧 3 市町計）

13. 世帯の種類・世帯人員別世帯数

(各年 10 月 1 日現在)

年	世帯 総数	一般世帯											施設等 の世帯
		計	1人	2人	3人	4人	5人	6人	7人	8人	9人	10人以上	
昭和60年	19,249	19,215	4,373	5,444	3,345	3,294	1,976	555	170	44	10	4	34
平成 2年	19,076	19,002	4,566	5,915	3,050	3,062	1,702	507	156	35	6	3	35
7	19,372	19,336	5,201	6,283	3,079	2,706	1,476	430	119	32	7	3	36
12	19,569	19,530	5,686	6,535	3,165	2,464	1,211	330	114	22	2	1	39
17	19,730	19,682	6,207	6,782	3,207	2,178	972	245	69	14	7	1	48
22	19,210	19,156	6,349	6,663	3,038	2,030	796	214	52	10	1	3	54

資料：国勢調査（旧 3 市町計）注：世帯総数には、世帯の種類「不詳」を含む。

14. 県下各市の国勢調査人口

(平成22年10月1日現在)

市名	世帯数	人 口			平成17年人口との比較 (△減少)			男女比 (女100人 につき男)	人口密度 (1km ² あたり)
		総数	男	女	平成17年人口	増減数	増減率		
総数	729,386	1,706,242	796,896	909,346	1,753,179	△46,937	△2.68	87.6	185.7
市部	640,695	1,501,224	698,986	802,238	1,534,616	△33,392	△2.18	87.1	252
郡部	88,691	205,018	97,910	107,108	218,563	△13,545	△6.20	91.4	63.4
鹿児島市	264,686	605,846	281,133	324,713	604,367	1,479	0.24	86.6	1,107.5
薩摩川内市	41,449	99,589	47,062	52,527	102,370	△2,781	△2.72	89.6	145.7
鹿屋市	44,404	105,070	49,808	55,262	106,208	△1,138	△1.07	90.1	234.4
枕崎市	10,434	23,638	10,629	13,009	25,150	△1,512	△6.01	81.7	315.7
いちき串木野市	12,315	31,144	14,480	16,664	32,993	△1,849	△5.60	86.9	278
阿久根市	9,830	23,154	10,714	12,440	25,072	△1,918	△7.65	86.1	172.4
奄美市	20,114	46,121	21,438	24,683	49,617	△3,496	△7.05	86.9	149.7
出水市	22,555	55,621	25,676	29,945	57,907	△2,286	△3.95	85.7	168.5
伊佐市	12,798	29,304	13,392	15,912	31,499	△2,195	△6.97	84.2	74.7
指宿市	19,210	44,396	20,169	24,227	46,822	△2,426	△5.18	83.3	297.9
南さつま市	16,419	38,704	17,434	21,270	41,677	△2,973	△7.13	82.0	136.6
霧島市	53,971	127,487	61,135	66,352	127,309	178	0.14	92.1	211.2
西之表市	7,569	16,951	7,954	8,997	18,198	△1,247	△6.85	88.4	82.4
垂水市	7,470	17,248	7,926	9,322	18,928	△1,680	△8.88	85.0	106.4
日置市	19,916	50,822	23,617	27,205	52,411	△1,589	△3.03	86.8	200.8
曾於市	16,859	39,221	18,273	20,948	42,287	△3,066	△7.25	87.2	100.5
志布志市	14,149	33,034	15,456	17,578	34,770	△1,736	△4.99	87.9	113.9
南九州市	16,069	39,065	17,927	21,138	42,191	△3,126	△7.41	84.8	109.2
始良市	30,478	74,809	34,763	40,046	74,840	△31	△0.04	86.8	323.4

資料：国勢調査

15. 常住地による従業・通学・市町村別 15 歳以上就業者数及び通学者数

(平成 22 年 10 月 1 日現在)

常住地・従業・通学市町村	総 数	就 業 者	通 学 者
指宿市に常住する就業者及び通学者	22,891	21,257	1,634
指 宿 市 で 従 業 ・ 通 学	19,874	18,954	920
自 宅	5,706	5,706	-
自 宅 外	14,168	13,248	920
他 市 町 村 で 従 業 ・ 通 学	2,974	2,264	710
県 内	2,733	2,050	683
鹿 児 島 市	1,614	1,207	407
枕 崎 市	130	108	22
南 さ つ ま 市	112	50	62
南 九 州 市	796	639	157
そ の 他	81	46	35
県 外	119	118	1

資料：国勢調査

注：従業地・通学地「不詳」を含む。他市町村に従業・通学で、従業地・通学地「不詳」を含む。

16. 従業地・通学地による常住市町村別 15 歳以上就業者数及び通学者数

(平成 22 年 10 月 1 日現在)

従業地・通学地・常住地市町村	総 数	就 業 者	通 学 者
指宿市に従業する者及び通学する者	22,364	21,045	1,319
指 宿 市 に 常 住	19,874	18,954	920
自 宅	5,706	5,706	-
自 宅 外	14,168	13,248	920
他 市 町 村 に 常 住	2,325	1,956	369
県 内	2,302	1,933	369
鹿 児 島 市	1,431	1,151	280
枕 崎 市	76	76	-
南 さ つ ま 市	27	26	1
南 九 州 市	710	622	88
そ の 他	58	58	-
県 外	23	23	-

資料：国勢調査

注：従業地・通学地「不詳」で、指宿市に常住している者を含む。

3. 事業所

1. 産業別事業所数及び従業者数

産業分類	総数									
	事業所数	従業者数								
		総数	男	女	うち個人業主			うち無給の家族従業者		
					総数	男	女	総数	男	女
総数	2,513	17,759	8,592	9,167	1,384	966	418	427	65	362
農林水産業	62	477	332	145	-	-	-	-	-	-
鉱業	1	10	9	1	-	-	-	-	-	-
建設業	241	1,410	1,162	248	113	112	1	30	2	28
製造業	161	1,579	781	798	62	56	6	14	2	12
卸・小売業・飲食店	1,134	6,364	2,547	3,817	748	493	255	289	44	245
金融・保険業	39	260	124	136	13	12	1	1	-	1
不動産業	32	65	38	27	26	21	5	7	2	5
運輸・通信業	55	491	388	103	14	12	2	6	1	5
電気・ガス・水道業	6	52	44	8	-	-	-	-	-	-
サービス業	747	6,328	2,619	3,709	408	260	148	80	14	66
公務	35	723	548	175	-	-	-	-	-	-

資料：事業所・企業統計調査

2. 産業・従業者規模別事業所数及び従業者数

(平成18年10月1日現在)

産業分類	民 営												国・公共企業体	
	総数		0～4人		5～9人		10～19人		20～29人		30人以上		地方公共団体	
	事業所数	従業者数	事業所数	従業者数	事業所数	従業者数	事業所数	従業者数	事業所数	従業者数	事業所数	従業者数	事業所数	従業者数
総数	2,402	15,877	1,648	3,409	419	2,722	185	2,407	66	1,591	84	5,748	111	1,882
農林水産業	61	460	17	57	32	199	8	98	2	43	2	63	1	17
鉱業	1	10	-	-	-	-	1	10	-	-	-	-	-	-
建設業	241	1,410	134	302	65	421	32	414	8	207	2	66	-	-
製造業	161	1,579	79	181	34	229	23	308	12	287	13	574	-	-
卸・小売業・飲食店	1,126	6,261	844	1,788	184	1,192	61	767	12	279	25	2,235	8	103
金融・保険業	39	260	25	51	5	31	5	64	2	50	2	64	-	-
不動産業	31	61	29	49	2	12	-	-	-	-	-	-	1	4
運輸・通信業	54	488	30	67	8	62	10	153	3	83	3	123	1	3
電気・ガス・水道業	2	16	-	-	1	6	1	10	-	-	-	-	4	36
サービス業	686	5,332	490	914	88	570	44	583	27	642	37	2,623	61	996
公務	-	-	-	-	-	-	-	-	-	-	-	-	35	723

資料：事業所・企業統計調査

(平成 18 年 10 月 1 日現在)

総 数								
従 業 者 数								
う ち 雇 用 者								
総数	男	女	う ち 常 用 雇 用 者					
			総数	男	女	う ち 正 社 員 ・ 正 職 員		
						総数	男	女
14,569	6,607	7,962	14,150	6,477	7,673	9,505	5,326	4,179
343	229	114	324	217	107	236	192	44
9	8	1	9	8	1	9	8	1
987	841	146	933	796	137	806	702	104
1,321	600	721	1,278	592	686	953	538	415
4,898	1,744	3,154	4,736	1,726	3,010	2,171	1,138	1,033
226	95	131	226	95	131	192	88	104
20	5	15	20	5	15	11	5	6
430	347	83	417	337	80	332	282	50
52	44	8	50	44	6	44	41	3
5,560	2,146	3,414	5,444	2,111	3,333	4,141	1,811	2,330
723	548	175	713	546	167	610	521	89

3. 各市事業所数

(平成 18 年 10 月 1 日現在)

市 名	総 数	農 水	林 産	鉱 業	建 設	製 造	卸・小売 飲 食 店	金 保	融 險	不 動 産	運 輸	電 気	気 道	サ ー ビ ス	公 務
鹿 児 島 市	29,721	61	10	2,542	1,331	12,987	570	1,548	1,080	28	9,409	155			
鹿 屋 市	5,101	130	7	491	276	2,221	97	108	97	8	1,611	55			
枕 崎 市	1,421	8	3	99	184	647	27	21	34	3	381	14			
阿 久 根 市	1,308	22	-	132	114	525	15	29	36	3	415	17			
出 水 市	2,675	43	2	218	186	1,128	46	56	54	11	899	32			
伊 佐 市	1,422	33	4	123	73	611	19	14	23	3	487	32			
指 宿 市	2,513	62	1	241	161	1,134	39	32	55	6	747	35			
西 之 表 市	1,034	12	-	99	62	445	14	16	26	3	332	25			
垂 水 市	794	27	-	64	65	363	15	4	15	2	223	16			
薩 摩 川 内 市	4,982	53	5	507	255	2,165	76	108	119	9	1,613	72			
日 置 市	2,242	18	-	261	190	882	27	39	52	6	731	36			
曾 於 市	1,826	51	1	192	163	695	23	11	33	3	615	39			
霧 島 市	4,989	66	3	470	284	2,131	81	134	108	16	1,633	63			
いちき串木野市	1,527	25	2	161	117	628	26	35	32	2	483	16			
南 さ つ ま 市	2,001	17	1	199	122	827	31	60	34	7	656	47			
志 布 志 市	1,644	44	4	137	134	679	25	15	67	4	510	25			
奄 美 市	3,085	16	4	210	253	1,453	51	92	59	12	879	56			
南 九 州 市	2,139	46	1	180	356	791	20	11	26	3	662	43			
始 良 市	2,758	17	3	274	137	1,129	49	73	77	4	956	39			

資料：事業所・企業統計調査

注：市町村合併の行われた市については、旧市町村の合計値

4. 製造業

1. 工業の概況

業種	事業所数	経営組織別事業所数			従業者数					
		会社	組合	個人	総数		常用労働者		個人・家族	
					男	女	男	女	男	女
総数	65	52	5	8	575	595	567	593	8	2
基礎素材型	3	2	0	1	22	3	21	3	1	0
木材	1	0	0	1	4	0	3	0	1	0
プラスチック	1	1	0	0	9	2	9	2	0	0
窯業	1	1	0	0	9	1	9	1	0	0
金属	-	-	-	-	-	-	-	-	-	-
加工組立型	7	7	0	0	127	90	127	90	0	0
はん用	-	-	-	-	-	-	-	-	-	-
生産	1	1	0	0	16	4	16	4	0	0
電送	3	3	0	0	55	80	55	80	0	0
輸送	3	3	0	0	56	6	56	6	0	0
生活関連型	55	43	5	7	426	502	419	500	7	2
食料	43	33	4	6	328	451	322	449	6	2
飲料	7	6	1	0	83	35	83	35	0	0
繊維	1	1	0	0	2	5	2	5	0	0
家具	1	1	0	0	3	1	3	1	0	0
印刷	2	2	0	0	7	3	7	3	0	0
その他	1	0	0	1	3	7	2	7	1	0

資料：工業統計調査

注：表中「x」は、客体数が少数であることから秘匿とする。

2. 工業の推移

(各年12月31日現在)

業種	平成20年			平成21年			平成22年		
	事業所数	従業者数	製造品出荷額等	事業所数	従業者数	製造品出荷額等	事業所数	従業者数	製造品出荷額等
総数	153	1,399	2,572,900	69	1,174	2,418,419	65	1,170	2,374,845
食料	85	884	2,044,822	45	779	1,869,936	43	779	1,855,400
飲料・飼料・たばこ	11	112	262,275	8	122	253,005	7	118	227,565
繊維工業製品	2	15	x	1	8	x	1	7	x
衣服・その他の繊維製品	-	-	-	-	-	-	-	-	-
木材・木製品	5	14	5,055	1	4	x	1	4	x
家具・装備品	10	20	5,498	1	4	x	1	4	x
パルプ・紙・紙加工品	-	-	-	-	-	-	-	-	-
印刷・同関連品	7	26	14,763	2	12	x	2	10	x
化学工業製品	-	-	-	-	-	-	-	-	-
プラスチック製品	3	22	16,544	1	10	x	1	11	x
窯業・土木製品	5	28	38,371	2	16	x	1	10	x
金属製品	3	7	5,130	-	-	-	-	-	-
一般機械器具	6	22	57,651	1	20	x	1	20	x
電気機械器具	-	-	-	-	-	-	-	-	-
情報通信機械器具	-	-	-	-	-	-	-	-	-
電子部品・デバイス	4	161	540	3	127	28,890	3	135	38,525
輸送用機械器具	6	68	100,688	3	63	116,251	3	62	119,889
その他の製品	6	20	12,895	1	9	x	1	10	x

資料：工業統計調査

単位：万円

注1：表中「x」は、客体数が少数であることから秘匿とする。

注2：平成20年は製造業を営む全ての事業所が調査対象

注3：平成21年と平成22年は従業者4人以上の事業所が調査対象

(平成 22 年 12 月 31 日現在)

現金給与 総額	原材料等 使用総額	製 造 品 出 荷 額 等				
		総 額	製造品出荷額	加工賃収入額	くず・廃物	その他の収入額
292,559	1,593,001	2,374,845	2,211,983	78,195	0	84,667
6,054	20,651	36,828	36,828	0	0	0
737	1,950	2,820	2,820	0	0	0
2,618	1,867	8,096	8,096	0	0	0
2,699	16,834	25,912	25,912	0	0	0
-	-	-	-	-	-	-
53,980	123,203	227,511	146,804	58,120	0	22,587
-	-	-	-	-	-	-
7,781	42,248	69,097	46,510	0	0	22,587
24,737	3,696	38,525	760	37,765	0	0
21,462	77,259	119,889	99,534	20,355	0	0
232,525	1,449,147	2,110,506	2,028,351	20,075	0	62,080
192,991	1,373,235	1,855,400	1,773,245	20,075	0	62,080
32,604	67,083	227,565	227,565	0	0	0
862	1,790	6,024	6,024	0	0	0
720	900	2,000	2,000	0	0	0
2,500	3,982	8,255	8,255	0	0	0
2,848	2,157	11,262	11,262	0	0	0

製
造
業

3. 従業者規模別事業所数・従業者数・製造品出荷額等

(平成 22 年 12 月 31 日現在)

業 種	1 ～ 3 人			4 ～ 9 人			10 人 以上		
	事業所数	従業者数	製 造 品 出 荷 額 等	事業所数	従業者数	製 造 品 出 荷 額 等	事業所数	従業者数	製 造 品 出 荷 額 等
総 数	-	-	-	26	149	123,199	39	1,021	2,251,646
基礎素材型				1	4	x	2	21	x
木 材				1	4	x	-	-	-
プラスチック				-	-	-	1	11	x
窯 業				-	-	-	1	10	x
金 属				-	-	-	-	-	-
加工組立型				2	12	x	5	205	220,914
はん用				-	-	-	-	-	-
生産				-	-	-	1	20	x
電子				1	7	x	2	128	x
輸送				1	5	x	2	57	x
生活関連型				23	133	113,782	32	795	x
食料				18	107	95,003	25	672	1,760,397
飲料				1	5	x	6	113	225,065
繊維				1	7	x	-	-	-
家具				1	4	x	-	-	-
印刷				2	10	x	-	-	-
その他				-	-	-	1	10	x

資料：工業統計調査

単位：万円

注1：表中「x」は、客体数が少数であることから秘匿とする。また、「-」は、データ無し。

注2：平成 22 年は従業者 4 人以上の事業所が調査対象

5. 商 業

1. 商店の概況

業 種	商 店						
	総 数	法人・個人別		従 業			
		法 人	個 人	0 人	1～2人	3～4人	5～9人
総 数	779	288	491	3	417	174	129
一 般 卸 売 業	110	57	53	…	37	30	30
各 種 商 品 小 売 業	4	3	1	…	…	2	…
織物・衣服・身の回り品小売業	55	22	33	1	31	14	9
飲 食 料 品 小 売 業	272	71	201	2	154	57	33
自 動 車 ・ 自 転 車 小 売 業	49	17	32	…	26	9	6
家 具 ・ 建 具 ・ じ ゅ う 器 小 売 業	75	17	58	…	59	9	4
そ の 他 の 小 売 業	214	101	113	…	110	53	47

資料：商業統計調査（旧3市町計）

注：客体数が少数のため、秘匿されている項目については算入されていない。ただし、総数には算入している。

2. 商業の推移

（各年6月1日現在）

業 種	平 成 14 年			平 成 16 年			平 成 19 年		
	商店数	従業者数	年間販売額	商店数	従業者数	年間販売額	商店数	従業者数	年間販売額
総 数	854	3,539	57,911	835	3,507	57,208	779	3,296	53,691
一 般 卸 売 業	115	655	18,633	125	691	19,620	110	560	16,831
代 理 ・ 仲 立 業	…	…	…	…	…	…	…	…	…
各 種 商 品 小 売 業	4	156	4,357	4	151	4,078	4	133	2,472
織物・衣服・身の回り品小売業	55	149	1,740	56	157	1,887	55	153	1,586
飲 食 料 品 小 売 業	310	1,173	13,921	290	1,143	13,370	272	1,226	15,177
自 動 車 ・ 自 転 車 ・ 荷 車 等 小 売 業	49	185	3,992	49	196	3,808	49	205	4,113
家 具 ・ 建 具 ・ じ ゅ う 器 小 売 業	77	231	3,335	83	229	3,441	75	234	3,456
そ の 他 の 小 売 業	244	990	11,677	228	940	11,002	214	785	10,055

資料：商業統計調査（旧3市町計）

単位：百万円

注1：平成16年は、簡易調査である。

注2：各業種中、旧市町において客体数が少数であったため秘匿されているものがあり、総数と一致するとは限らない。

(平成19年6月1日現在)

数					従業員数	年間商品 販売金額 (百万円)	商 品 手 持 額 (百万円)	売場面積 (㎡)
者 数 別								
10～19人	20～29人	30～49人	50～99人	100人以上				
39	5	6	6	…	3,296	53,691	4,098	65,150
11	2	…	…	…	560	16,831	861	…
…	…	1	1	…	133	2,472	289	10,077
…	…	…	…	…	153	1,586	360	6,426
17	3	3	3	…	1,226	15,177	778	27,873
8	…	…	…	…	205	4,113	143	1,730
2	…	…	1	…	234	3,456	605	8,397
1	…	2	1	…	785	10,055	1,062	10,647

商
業

3. 飲食店の概況

(平成18年10月1日現在)

業 種	事 業 所 数			従 業 員 数		
	総 数	法 人	個 人	総 数	法 人	個 人
総 数	248	35	213	1,043	391	652
一 般 食 堂	39	14	25	281	207	74
日 本 料 理 店	12	1	11	81	25	56
西 洋 料 理 店	3	0	3	9	0	9
中 華 料 理 店	28	1	27	84	3	81
焼肉店（東洋料理のもの）	4	1	3	26	17	9
その他の食堂，レストラン	0	0	0	0	0	0
そば・うどん店	6	4	2	38	31	7
す し 店	9	2	7	38	19	19
喫 茶 店	13	1	12	29	1	28
その他の一般飲食店	6	2	4	35	23	12
ハンバーガー店	1	1	0	14	14	0
お好み焼店	5	1	4	21	9	12
他に分類されない一般飲食店	0	0	0	0	0	0
料 亭	0	0	0	0	0	0
バー、キャバレー、ナイトクラブ	64	4	60	247	31	216
酒 場 、 ビ ヤ ホ ー ル	58	3	55	140	11	129

資料：事業所・企業統計調査

単位：件・人

6. 農 林 業

1. 農家数の動き

(各年2月1日現在)

年	総農家数	専業農家	兼業農家			自給的農家
			計	第1種兼業	第2種兼業	
昭和 55年	5,583	2,179	3,404	930	2,474	…
60	4,797	2,190	2,607	744	1,863	…
平成 2年	3,532	1,429	1,051	452	599	1,052
7	2,940	1,285	917	383	534	738
12	2,658	1,206	825	372	453	627
17	2,485	1,172	553	253	300	760
22	2,210	1,034	430	195	235	746

資料：農業センサス（旧3市町計）

注1：平成12年農業センサスで自給的農家の専兼別が出ないため、平成2年から販売農家（経営耕地面積が30アール未満かつ農産物販売金額が50万円以上の農家）のみの専兼別農家数とした。

注2：第1種兼業農家とは、自家農業の方が兼業より主な兼業農家をいう。また、第2種兼業農家とは、兼業の方が自家農業より主な兼業農家をいう。

2. 経営耕地面積

(各年2月1日現在)

年	総数	田	畑	樹園地
昭和 55年	290,833	31,325	247,637	11,871
60	270,109	26,657	234,741	8,711
平成 2年	248,060	21,371	218,564	8,125
7	232,314	20,823	205,006	6,485
12	228,541	18,230	204,979	5,332
17	211,441	13,864	188,194	9,383
22	205,602	14,228	187,087	4,287

資料：農業センサス（旧3市町計）

単位：a

3. 農家人口

(各年2月1日現在)

区分		総数	0～14才	15～19才	20～29才	30～39才	40～49才	50～59才	60才以上
総数	平成 12年	6,389	663	348	402	512	828	758	2,878
	17	5,088	390	261	309	303	598	741	2,486
	22	4,113	284	171	260	222	397	761	2,018
男	平成 12年	3,189	348	180	204	242	464	351	1,400
	17	2,553	194	128	156	154	308	379	1,234
	22	2,092	151	85	127	103	204	412	1,010
女	平成 12年	3,200	315	168	198	270	364	407	1,478
	17	2,535	196	133	153	149	290	362	1,252
	22	2,021	133	86	133	119	193	349	1,008

資料：農業センサス（旧3市町計）

注：「販売農家」のみの人口である。

4. 農業就業人口

(各年2月1日現在)

区 分		総数	15～19才	20～29才	30～39才	40～49才	50～59才	60才以上
総 数	平成 12 年	4,833	126	181	403	782	737	2,604
	17	3,927	62	138	216	535	710	2,266
	22	2,862	33	80	117	270	585	1,777
男	平成 12 年	2,518	79	112	213	439	346	1,329
	17	2,067	32	87	121	286	374	1,167
	22	1,511	13	55	62	145	317	919
女	平成 12 年	2,315	47	69	190	343	391	1,275
	17	1,860	30	51	95	249	336	1,099
	22	1,351	20	25	55	125	268	858

資料：農業センサス（旧3市町計）

注1：「販売農家」のみの人口である。

注2：農業就業人口とは、農家人口のうち、「農業のみに従事した世帯員」または「農業と兼業の双方に従事したが、農業の従事日数の方が多い世帯員」のことをいう。

5. 経営規模別農家数

(各年2月1日現在)

年	総 数	例 外 規 定	10a以上 ～ 30a未満	30～50	50～100	10～150	150～ 200	200～ 250	250a 以上
昭和 55 年	5,583	38	2,390	1,045	1,230	552	235	52	41
60	4,797	42	2,067	817	992	484	242	77	76
平成 2 年	3,532	64	1,138	694	789	399	228	118	102
7	2,983	50	905	520	715	361	193	104	135
12	2,658	58	807	430	626	304	168	95	170
17	2,485	760	184	354	513	298	137	239	←200a以上
22	2,210	759	123	260	456	249	109	254	←200a以上

資料：農業センサス（旧3市町計）

注1：例外規定とは、経営耕地が10a未満（昭和55年と60年は5a未満）で、調査期前の農産物販売額が15万円以上（昭和55年と60年は10万円以上）あった農家のこと。17・22年は区分なし。

注2：10a以上～30a未満欄は、昭和55年と60年は5a以上～30a未満。

注3：17年より例外規定欄は、「自給的農家」（経営耕地面積が30a未満で、農産物販売金額が50万円未満の農家）の数値を算入。

6. 農業機械所有状況

(各年2月1日現在)

年	動力耕耘機・農用トラクター	動 力 防 除 機	走 行 式 動 力 防 除 機	動 力 田 植 機	バインダー	自 脱 型 コンバイン	普 通 型 コンバイン	米 麦 用 乾 燥 機
昭和 55 年	3,771	1,173	159	354	516	46	—	160
60	4,220	1,241	6	435	586	155	—	115
平成 2 年	3,224	1,241	2	433	611	78	—	57
7	4,364	1,552	5	467	589	95	—	52
12	3,576	1,242	0	387	441	128	—	46
17	1,748	1,253	0	323	—	117	41	—
22	1,237	—	—	234	—	90	—	—

資料：農業センサス（旧3市町計）

注1：17年において、「動力耕耘機」・「バインダー」・「米麦用乾燥機」のデータなし。また、17年から、「普通型コンバイン」を追加。

注2：22年において、「トラクター」・「動力田植機」・「コンバイン」のデータのみ。

7. 農産物の生産額

作物	平成23年度実績			平成24年度実績		
	作付面積	生産量	生産額	作付面積	生産量	生産額
総数	3,332.2	—	16,841,395	3,363.0	—	15,379,839
食糧作物	403.1	7,625.3	371,575	390.3	7,753.7	394,943
水稲	78.3	324.3	64,957	74.2	307.2	68,235
陸稲	0.0	0.0	0	—	—	—
麦類	8.2	14.3	632	8.1	13.9	676
ソバ	16.5	9.9	2,480	8.7	7.0	1,750
でん粉用甘しょ	199.5	4,786.0	161,968	185.5	4,266.5	145,061
焼酎用甘しょ	80.6	2,090.8	119,294	85.4	2,427.4	133,507
加工用甘しょ	20.0	400.0	22,244	28.4	731.7	45,715
その他	—	—	—	—	—	—
根菜類	290.0	5,911.9	925,020	304.5	5,710.0	782,401
バレイショ	54.8	1,022.9	136,578	58.9	1,071.1	117,133
大根	20.6	810.7	57,968	19.6	658.7	64,963
人参	45.2	1,387.4	154,956	52.7	1,642.0	164,444
里いも	7.1	104.8	18,095	7.3	105.6	14,774
青果用甘しょ	150.1	2,382.1	476,417	151.3	2,006.4	349,941
ラッキョ	8.5	138.2	65,729	8.3	134.7	57,330
その他	3.7	65.8	15,277	6.4	91.5	13,815
葉菜類	581.6	20,237.5	2,085,890	617.7	21,424.5	1,975,940
キャベツ	371.5	13,860.5	1,295,772	423.8	15,811.3	1,193,346
グリーンボール	85.6	2,709.2	260,124	74.7	2,390.4	239,213
レタス	82.6	2,652.8	372,397	82.6	2,492.5	420,421
その他	41.9	1,015.0	157,597	36.6	730.3	122,961
果菜類	684.0	9,999.8	4,555,329	640.6	9,355.6	3,905,639
すいか	21.9	676.4	112,088	21.7	660.0	94,758
メロン	2.6	47.5	13,171	1.6	39.8	9,848
かぼちゃ	381.8	4,775.8	997,983	348.7	4,243.0	871,072
オクラ	262.7	3,956.9	3,287,649	253.0	3,730.8	2,631,360
トマト	2.3	92.0	24,095	1.8	79.0	25,641
にがうり	1.7	39.1	13,542	0.9	22.5	7,830
その他	11.0	412.1	106,801	12.9	580.5	265,130
豆類	510.1	6,157.5	3,672,452	489.8	6,330.0	3,486,470
実えんどう	48.7	474.9	348,325	45.7	455.8	277,014
ソラマメ	239.1	3,319.1	1,448,990	234.2	3,489.6	1,400,201
スナップえんどう	174.0	2,016.6	1,677,290	171.3	2,091.6	1,676,357
いんげん	21.3	164.6	94,858	13.6	111.1	51,744
枝豆	13.5	80.5	24,392	14.2	85.2	23,222
その他	13.5	101.8	78,597	10.8	96.7	57,932

作物	平成23年度実績			平成24年度実績		
	作付面積	生産量	生産額	作付面積	生産量	生産額
花き観葉	165.4	37,404.0	4,810,655	163.9	36,021.1	4,439,438
切花類	71.7	23,904.0	1,129,723	75.0	22,799.0	1,097,845
枝物類	0.2	8.8	616	0.6	54.0	2,100
観葉類	59.3	1,642.8	2,942,740	55.0	1,320.5	2,726,833
球根類	4.9	—	—	5.0	—	—
花木類	14.4	20.9	31,311	13.4	20.1	30,150
その他	14.9	11,827.5	706,265	14.9	11,827.5	582,510
果樹	50.5	487.8	219,704	45.9	429.3	204,539
早生温州	0.2	4.8	2,257	0.2	4.8	485
ぼんかん	18.0	180.0	32,400	16.0	160.0	26,880
たんかん	7.0	91.0	25,407	6.5	84.5	21,024
びわ	8.3	67.4	35,997	7.8	38.2	36,836
その他	17.0	144.6	123,643	15.4	141.8	119,314
工芸作物	63.3	193.4	160,795	38.5	97.6	189,770
茶	12.0	26.4	33,000	11.4	28.1	39,115
たばこ	35.9	71.0	125,875	27.1	69.5	150,655
その他	15.4	96.0	1,920	—	—	—
飼料作物	532.2	34,617.5	—	509.9	34,863.5	—
緑肥作物	41.5	—	—	136.9	—	—
その他	10.5	100.5	39,975	25.0	4.0	700

資料：農政課

単位：ha、トン(観葉花木については千本)、千円

8. 家畜・家きん飼養戸数、飼養頭羽数、生産量及び生産額

(各年1月1日現在)

区分	平成23年実績				平成24年実績			
	飼養戸数	飼養頭羽数	生産量	生産額	飼養戸数	飼養頭羽数	生産量	生産額
総数	177	x	—	x	166	x	—	x
乳用牛	2	x	—	x	2	x	—	x
牛乳	—	—	x	x	—	—	x	x
子畜生産	—	—	x	x	—	—	x	x
枝肉	—	—	x	x	—	—	x	x
肉用牛	140	26,609	—	6,695,208	129	26,404	—	7,103,810
子畜生産	—	—	2,451.0	631,630	—	—	2,887	602,116
枝肉	—	—	4,207.4	6,063,578	—	—	4,279.9	6,501,693
豚	23	34,998	—	2,830,304	23	36,477	—	3,131,643
子畜生産	—	—	10,509.0	210,180	—	—	10,509	178,653
枝肉	—	—	5,203.1	2,620,124	—	—	5,832.5	2,952,990
卵用鶏	4	37,034	385.8	192,026	4	39,174	435.6	205,827
肉用鶏	8	452,600	4,388.1	446,884	8	549,700	2,742.5	390,646

単位：戸・頭・羽、トン(子畜生産については頭)、千円

資料：農政課

表中「x」は、客体数が少数であることから秘匿とする。また、「—」は、データ無し。

9. 農業集落別販売農家数・販売農家人口・農業就業人口及び経営耕地面積

集落名			販売農家数				販売農家人口		
			総数	専業	第1種兼業	第2種兼業	総数	男	女
総		数	1,464	1,034	195	235	4,113	2,092	2,021
宮	之	前	30	24	6	-	102	48	54
狩		集	1	-	-	1	3	2	1
垂		門	18	11	3	4	46	24	22
久		保	25	21	1	3	58	31	27
永		嶺	4	3	-	1	9	4	5
白		山	2	2	-	-	4	2	2
水		迫	13	13	-	-	26	15	11
十		石	7	5	-	2	19	8	11
外	城	市	3	2	-	1	12	6	6
宮	ヶ	浜	-	-	-	-	-	-	-
大		当	1	1	-	-	2	1	1
大	園	原	3	3	-	-	10	5	5
上	吹	越	14	9	3	2	44	18	26
下	吹	越	39	31	3	5	93	50	43
尾		掛	12	11	-	1	25	12	13
中		川	18	15	3	-	54	27	27
道		下	9	7	1	1	23	13	10
道	下	東	4	2	1	1	10	4	6
道	下	上	12	10	1	1	33	16	17
中	福	良	1	1	-	-	2	2	-
道		上	14	11	-	3	31	18	13
田	之	畑	18	16	1	1	40	20	20
温		湯	11	6	3	2	30	13	17
松	ヶ	窪	4	3	-	1	9	6	3
木	之	下	4	4	-	-	9	4	5
	宮		2	1	1	-	5	1	4
二	月	田	5	2	3	-	21	13	8
玉		利	14	9	1	4	37	17	20
五	郎	岡	10	6	4	-	28	14	14
弥	次	湯	5	5	-	-	20	11	9
田	ヶ	良	1	-	1	-	6	3	3
北	ヶ	町	1	-	-	1	3	1	2
南		町	-	-	-	-	-	-	-
南	十	田	4	4	-	-	11	6	5
柳		田	4	3	1	-	12	6	6
高	野	原	2	2	-	-	4	3	1
中	小	路	4	3	-	1	11	5	6
小		田	3	3	-	-	6	3	3
片	野	田	5	2	-	3	16	6	10
丈		六	2	2	-	-	4	2	2
下		里	11	8	-	3	32	15	17
向		吉	-	-	-	-	-	-	-

資料：農業センサス

単位：a

注：この表の「集落」は、農林業センサスにおける調査区としての「農業集落」であって、行政区域とは一致しない

(平成 22 年 2 月 1 日現在)

農 業 就 業 人 口			經 営 耕 地 面 積				集 落 名
総 数	男	女	総 数	田	畑	樹園地	
2,862	1,511	1,351	205,602	14,228	187,087	4,287	
74	37	37	2,258	13	2,225	20	宮 之 前
1	1	-	30	-	30	-	狩 集
31	18	13	1,247	-	1,247	-	垂 門
47	25	22	1,601	15	1,586	-	久 保
8	4	4	350	-	350	-	永 嶺
4	2	2	110	-	110	-	臼 山
26	15	11	800	-	800	-	水 迫
11	6	5	454	-	454	-	十 石
4	2	2	347	-	327	20	外 城 市
-	-	-	-	-	-	-	宮 ヶ 浜
2	1	1	40	-	40	-	大 当
7	3	4	122	-	122	-	大 園 原
26	11	15	1,120	10	1,110	-	上 吹 越
69	39	30	6,587	28	6,559	-	下 吹 越
23	12	11	700	10	687	3	尾 掛 川
33	16	17	1,131	45	1,086	-	中 川
17	9	8	576	27	549	-	道 下 東
7	4	3	349	22	327	-	道 下 上
24	14	10	1,521	440	1,081	-	道 下 福 良
2	2	-	40	-	40	-	中 福 上
25	13	12	1,016	-	901	115	道 上 畑
33	16	17	986	-	961	25	田 之 湯
19	9	10	550	-	506	44	温 湯 窪
8	6	2	473	-	473	-	松 ヶ 下
9	4	5	228	30	193	5	木 之 宮
3	1	2	58	-	58	-	宮
13	7	6	2,191	31	2,160	-	二 月 田
24	13	11	785	-	732	53	玉 利 岡
19	11	8	834	30	739	65	五 郎 ヶ 湯
16	9	7	1,214	17	1,146	51	弥 次 ヶ 良
3	1	2	48	-	48	-	田 良
2	1	1	31	-	31	-	北 十 町
-	-	-	-	-	-	-	南 十 町
7	4	3	186	-	186	-	南 迫 田
10	5	5	262	-	262	-	柳 野 原
4	3	1	136	-	136	-	高 野 路
8	4	4	147	-	66	81	中 小 田
6	3	3	176	-	176	-	小 野 田
6	4	2	270	4	256	10	片 野 田
4	2	2	197	-	195	2	丈 六 里
22	11	11	1,815	-	1,744	71	下 吉
-	-	-	-	-	-	-	向

単位：a

集落名	販 売 農 家 数				販 売 農 家 人 口		
	総 数	専 業	第1種兼業	第2種兼業	総 数	男	女
大 渡	1	1	-	-	2	1	1
大 北	-	-	-	-	-	-	-
大 南	-	-	-	-	-	-	-
大 中	1	1	-	-	3	2	1
大 北	2	2	-	-	5	2	3
大 西	1	1	-	-	3	2	1
大 東	-	-	-	-	-	-	-
大 中	-	-	-	-	-	-	-
大 里	4	4	-	-	10	5	5
大 山	4	3	-	1	6	4	2
大 中	-	-	-	-	-	-	-
大 中	-	-	-	-	-	-	-
大 北	-	-	-	-	-	-	-
大 上	2	2	-	-	5	2	3
大 下	4	4	-	-	9	5	4
大 西	5	3	2	-	13	7	6
大 東	4	1	1	2	12	5	7
大 中	7	5	1	1	23	11	12
大 東	8	6	1	1	23	11	12
大 東	3	3	-	-	11	4	7
大 西	4	4	-	-	11	5	6
大 上	-	-	-	-	-	-	-
大 下	3	2	1	-	7	2	5
大 東	5	2	3	-	12	8	4
大 中	4	2	-	2	12	6	6
大 西	5	3	-	2	11	7	4
大 迫	-	-	-	-	-	-	-
大 保	4	3	1	-	13	7	6
大 山	3	3	-	-	6	3	3
大 瀬	10	8	1	1	25	14	11
大 前	9	6	2	1	23	12	11
大 後	18	12	1	5	42	17	25
大 西	18	15	2	1	39	16	23
大 吉	22	16	4	2	51	24	27
大 門	21	16	1	4	44	24	20
大 園	9	7	2	-	26	12	14
大 屋	24	15	3	6	58	33	25
大 迫	6	3	1	2	16	9	7
大 浜	8	5	1	2	21	11	10
大 嶺	19	13	4	2	66	33	33
大 崎	5	4	-	1	16	9	7
大 吉	-	-	-	-	-	-	-
大 下	13	11	2	-	33	18	15

資料：農業センサス

単位：a

注：この表の「集落」は、農林業センサスにおける調査区としての「農業集落」であって、行政区域とは一致しない

(平成 22 年 2 月 1 日現在)

農 業 就 業 人 口			經 営 耕 地 面 積				集 落 名
総 数	男	女	総 数	田	畑	樹園地	
2	1	1	125	-	125	-	大 渡
-	-	-	-	-	-	-	摺ヶ浜北
-	-	-	-	-	-	-	迫 南
2	1	1	350	-	350	-	迫 中
4	2	2	607	-	607	-	迫 北
3	2	1	20	-	20	-	大牟礼西
-	-	-	-	-	-	-	大牟礼東
-	-	-	-	-	-	-	大牟礼中
8	4	4	566	-	566	-	湯 之 里
5	3	2	640	-	640	-	潟口, 潟山
-	-	-	-	-	-	-	摺ヶ浜南,
-	-	-	119	-	119	-	湊上, 湊中
-	-	-	-	-	-	-	湊南・湊北
4	2	2	39	-	39	-	麓 上
9	5	4	305	-	305	-	麓 下
11	6	5	370	-	370	-	浜 西
5	2	3	145	-	145	-	浜 東
16	8	8	1,036	-	1,036	-	岩 本 中
17	9	8	1,242	-	1,242	-	岩 本 東
9	3	6	780	-	780	-	上 東
9	5	4	1,034	-	1,031	3	上 西
-	-	-	-	-	-	-	瀬 崎 上
5	2	3	227	30	197	-	瀬 崎 下
10	6	4	205	-	155	50	小 牧 東
7	2	5	175	-	175	-	小 牧 中
9	5	4	591	83	508	-	小 牧 西
-	-	-	-	-	-	-	戸 迫
11	5	6	1,885	285	1,600	-	島 久 保
6	3	3	334	-	334	-	鳥 山
15	9	6	313	-	313	-	渡 瀬
17	9	8	537	15	522	-	細 田 東 前
30	14	16	1,234	23	1,201	10	細 田 東 後
29	13	16	1,386	61	1,315	10	細 田 西
38	17	21	2,656	538	2,118	-	永 吉
35	19	16	2,846	48	2,748	50	下 門
16	10	6	1,472	165	1,307	-	堀 切 園
40	23	17	3,503	1,381	1,472	650	仮 屋
11	7	4	1,117	69	928	120	大 迫
14	7	7	421	-	421	-	中 浜
46	24	22	3,241	324	2,627	290	石 嶺
9	4	5	527	307	220	-	池 崎
-	-	-	-	-	-	-	新 永 吉
26	15	11	2,282	7	2,275	-	愛 宕 下

単位：a

集落名	販 売 農 家 数				販 売 農 家 人 口		
	総 数	専 業	第1種兼業	第2種兼業	総 数	男	女
中 小 路	11	8	2	1	45	26	19
後 馬 場 上	10	8	1	1	36	17	19
後 馬 場 下	1	-	-	1	7	3	4
福 元 東	7	7	-	-	23	10	13
中 村 下	4	3	-	1	18	8	10
天 神 下	4	4	-	-	10	6	4
岩 町 下	10	6	2	2	35	19	16
成 川 浜	4	4	-	-	8	5	3
中 野 田	-	-	-	-	-	-	-
永 野 田	2	2	-	-	4	2	2
永 方 下	7	6	1	-	17	8	9
神 方 上	13	9	3	1	38	19	19
神 方 上	1	1	-	-	2	1	1
下 前 原 上	6	4	1	1	15	6	9
前 前 原 上	7	7	-	-	14	7	7
前 前 原 下	8	8	-	-	14	7	7
前 山 原 神	1	1	-	-	1	1	-
川 口 下	-	-	-	-	-	-	-
井 手 下	5	5	-	-	18	8	10
井 手 前	4	1	1	2	14	7	7
井 手 上	9	6	3	-	41	23	18
井 手 上	4	3	1	-	10	5	5
森 松	7	6	-	1	22	8	14
鰻 村	3	3	-	-	12	5	7
谷 川 東	17	13	1	3	51	25	26
小 川 中	14	11	2	1	37	19	18
小 川 西	4	3	1	-	14	7	7
小 川 西	11	8	2	1	29	16	13
浜 西 東	16	14	2	-	67	33	34
浜 西 東	34	29	3	2	114	57	57
田 上 村	19	14	1	4	47	25	22
西 上 村	18	9	5	4	60	32	28
上 出 原	9	8	-	1	22	10	12
平 原	12	10	2	-	26	15	11
迫 春	4	3	-	1	11	4	7
德 大 岡	3	2	1	-	7	3	4
大 岡 西	20	18	-	2	50	25	25
岡 西 東	17	13	1	3	45	27	18
岡 西 東	9	6	3	-	26	14	12
野 元	8	8	-	-	21	10	11
清 水	19	17	-	2	47	22	25
今 村	2	2	-	-	3	2	1
今 村	7	6	-	1	14	6	8

資料：農業センサス

単位：a

注：この表の「集落」は、農林業センサスにおける調査区としての「農業集落」であって、行政区域とは一致しない

(平成 22 年 2 月 1 日現在)

農 業 就 業 人 口			經 営 耕 地 面 積				集 落 名
総 数	男	女	総 数	田	畑	樹園地	
25	13	12	1,171	-	1,171	-	中 小 路
22	11	11	1,276	-	1,276	-	後 馬 場 上
1	-	1	80	-	80	-	後 馬 場 下
21	10	11	1,164	-	1,135	29	福 元 東 村
13	6	7	1,340	-	1,340	-	中 村
10	6	4	431	-	431	-	天 神 下
22	11	11	1,958	-	1,958	-	岩 下
8	5	3	260	-	220	40	町
-	-	-	-	-	-	-	成 川 浜
4	2	2	710	-	710	-	中 野
14	8	6	1,718	14	1,704	-	永 田
28	15	13	1,774	143	1,631	-	神 方 下
2	1	1	150	15	135	-	神 方 上
11	5	6	372	50	322	-	下 原
13	7	6	663	10	653	-	前 菌 上
11	7	4	577	20	557	-	前 菌 下
1	1	-	79	8	71	-	前 原 神
-	-	-	-	-	-	-	山 口
11	6	5	506	-	506	-	川 口
6	4	2	644	-	644	-	井 手 下
26	13	13	2,513	78	2,435	-	井 手 前
9	5	4	364	20	344	-	井 手 上
13	6	7	617	73	544	-	森 松
9	5	4	698	45	630	23	鰻
42	22	20	4,222	167	4,055	-	谷 村
32	17	15	2,402	34	2,368	-	小 川 東
9	5	4	712	-	712	-	小 川 中
23	14	9	1,876	10	1,866	-	小 川 西
47	23	24	4,040	-	4,040	-	浜 西
81	41	40	8,193	-	8,193	-	浜 東
35	19	16	2,486	47	2,439	-	田 上
37	20	17	3,441	-	3,441	-	西 村
17	9	8	2,493	22	2,381	90	上 出 原
22	13	9	1,240	-	1,240	-	平 原
8	3	5	340	-	340	-	迫 春
6	3	3	308	18	290	-	
40	21	19	2,324	-	2,324	-	徳 光 石
33	16	17	2,678	10	2,560	108	大 岡 西
18	11	7	1,538	-	1,538	-	岡 東
16	8	8	2,377	-	2,377	-	岡 元
38	19	19	3,935	-	3,885	50	野 水 村
2	2	-	410	-	410	-	清 今
12	4	8	667	-	667	-	

単位：a

集落名		販 売 農 家 数				販 売 農 家 人 口		
		総 数	専 業	第1種兼業	第2種兼業	総 数	男	女
中	央	11	11	-	-	21	14	7
東	上	10	6	4	-	24	12	12
東	下	8	4	2	2	25	13	12
中	組	13	8	2	3	38	19	19
寺	村	14	9	2	3	30	18	12
市	東	6	4	-	2	13	7	6
市	西	21	14	-	7	48	27	21
尾	下	10	7	3	-	22	12	10
鎮	守	-	-	-	-	-	-	-
松	原	2	2	-	-	5	2	3
蛭	子	-	-	-	-	-	-	-
上	組	2	2	-	-	7	2	5
東	組	4	2	-	2	13	5	8
中	組	2	1	1	-	5	2	3
北	組	5	5	-	-	10	5	5
西	組	2	2	-	-	3	2	1
谷	村	19	8	5	6	66	35	31
御	鍵	19	11	-	8	50	23	27
下	吉	10	3	4	3	39	20	19
東	中	11	4	5	2	41	21	20
西	中	11	7	3	1	34	19	15
加	治	12	6	4	2	34	19	15
上	手	15	7	2	6	52	27	25
西	元	21	15	1	5	54	29	25
東	田	25	19	2	4	74	35	39
西	田	22	14	5	3	63	34	29
荳	口	12	7	-	5	33	18	15
玉	井	8	3	-	5	22	12	10
中	組	1	1	-	-	2	1	1
東	聞	1	-	-	1	5	2	3
西	聞	8	3	-	5	20	9	11
松	田	14	3	3	8	51	24	27
上	脇	15	12	1	2	35	18	17
中	脇	10	8	1	1	28	16	12
下	脇	18	13	1	4	45	26	19
塩	屋	3	1	2	-	13	6	7
入	野	7	6	1	-	22	15	7
道	地	22	8	6	8	54	27	27
物	袋	22	6	6	10	84	45	39
上	東	19	13	4	2	58	26	32
上	中	18	10	5	3	54	29	25
上	西	17	9	4	4	70	35	35
上	野 坂 下	27	17	6	4	84	42	42

資料：農業センサス

単位：a

注：この表の「集落」は、農林業センサスにおける調査区としての「農業集落」であって、行政区域とは一致しない

(平成 22 年 2 月 1 日現在)

農 業 就 業 人 口			經 營 耕 地 面 積				集 落 名
總 数	男	女	總 数	田	畑	樹園地	
21	14	7	2,776	-	2,776	-	中 央
16	10	6	971	10	961	-	東 上
16	8	8	1,025	-	1,025	-	東 下
26	16	10	3,027	-	3,027	-	中 組
22	13	9	1,892	15	1,877	-	寺 村
10	5	5	776	-	776	-	市 山 東
35	19	16	2,519	-	2,519	-	市 山 西
18	10	8	763	112	651	-	尾 下
-	-	-	-	-	-	-	鎮 守
5	2	3	153	-	153	-	松 原
-	-	-	-	-	-	-	蛭 子
4	2	2	1,451	43	1,350	58	上 組
7	3	4	491	10	456	25	東 組
3	1	2	81	-	81	-	中 組
10	5	5	306	12	278	16	北 組
3	2	1	811	-	811	-	西 組
35	18	17	2,438	513	1,925	-	谷 村
33	17	16	2,410	486	1,794	130	御 鍵
19	10	9	1,486	279	1,207	-	下 吉
23	12	11	2,597	270	2,311	16	東 田 中
24	13	11	2,491	559	1,932	-	西 田 中
23	12	11	1,969	232	1,737	-	加 治
29	16	13	2,490	305	1,883	302	上 手
39	20	19	3,446	723	2,723	-	西 元
58	29	29	5,960	589	5,366	5	東 荒 田
46	26	20	3,392	604	2,788	-	西 荒 田
19	10	9	1,105	448	657	-	苙 口
11	6	5	569	230	339	-	玉 井
2	1	1	550	-	550	-	中 組
-	-	-	57	42	6	9	東 開 聞
9	3	6	459	102	339	18	西 開 聞
24	10	14	4,553	1,099	3,382	72	松 原 田
23	14	9	1,562	120	1,419	23	上 脇
21	12	9	1,362	76	1,276	10	中 脇
35	20	15	1,692	119	1,563	10	下 脇
6	3	3	424	10	414	-	塩 屋
17	11	6	1,204	158	1,016	30	入 野
35	16	19	2,401	385	1,861	155	道 地
34	19	15	2,874	243	1,518	1,113	物 袋
40	20	20	2,636	266	2,370	-	上 野 東
31	20	11	2,176	321	1,798	57	上 野 中
41	20	21	2,927	302	2,625	-	上 野 西
56	31	25	5,267	703	4,414	150	上 野 坂 下

単位：a

10. 松くい虫薬剤による防除実績

年 度	空 散 面 積	事 業 費	国・県補助金	事業主負担	補 助 率
平成11年度	743	48,073	38,358	9,715	79.8
12	729	47,334	37,682	9,652	79.6
13	719	46,671	37,228	9,443	79.8
14	674	29,869	25,077	4,792	84.0
15	674	30,011	25,190	4,821	83.9
16	575	21,391	17,705	3,686	82.8
17	512	19,001	16,205	2,796	85.2
18	512	18,764	16,155	2,609	86.0
19	502	20,284	16,971	3,313	83.6
20	502	18,732	14,769	3,963	78.8
21	412	16,694	13,461	3,233	80.6
22	436	18,041	14,267	3,774	79.0
23	399	15,472	12,207	3,265	78.9
24	163	6,899	5,764	1,135	83.5

資料：耕地林務課（旧3市町計）

単位：ha、千円、%

11. 松くい虫立木駆除実績

年 度	駆 除 立 木	事 業 費	国・県補助金	事業主負担	補 助 率
平成11年度	285	3,787	2,754	1,033	72.7
12	278	3,714	2,768	946	74.5
13	200	3,221	2,215	1,006	68.8
14	170	2,715	2,010	705	74.0
15	175	3,329	2,622	707	78.8
16	231	4,354	3,244	1,110	74.5
17	249	4,956	3,812	1,144	76.9
18	339	6,442	5,342	1,100	82.9
19	579	10,379	8,532	1,847	82.2
20	803	14,044	10,268	3,776	73.1
21	973	17,090	13,380	3,710	78.3
22	557	10,016	6,169	3,847	61.5
23	752	14,277	10,024	4,253	70.2
24	1,910	30,981	29,241	1,740	94.4

資料：耕地林務課（旧3市町計）

単位：m³、千円、%

12. 所有形態別林野面積

(各年3月31日現在)

年	総数	国有林	県営林	市有林	私有林
平成17年	5,817	691	15	194	4,917
18	5,750	692	15	159	4,883
19	5,750	692	15	159	4,883
20	5,750	692	15	159	4,883
21	5,637	691	15	153	4,778
22	5,637	691	15	153	4,778
23	5,637	691	15	153	4,778
24	5,637	691	15	153	4,778

資料：鹿児島県統計年鑑（旧3市町計）

単位：ha

13. 公私有林面積

(各年3月31日現在)

年	総数	樹林地					竹林	伐跡	採地	未立地	更新困難地	その他
		針葉樹		広葉樹		特殊樹林						
		人工林	天然林	人工林	天然林							
平成17年	5,059	3,430	29	28	1,434	1	39	1	81	16	—	
18	5,058	3,430	29	28	1,434	1	38	1	81	16	—	
19	5,058	3,430	29	28	1,434	1	38	1	81	16	—	
20	5,058	3,430	29	28	1,434	1	38	1	80	16	—	
21	4,948	3,348	27	29	1,435	1	36	3	53	16	—	
22	4,948	3,348	27	29	1,435	1	36	3	53	16	—	
23	4,948	3,348	27	29	1,435	1	36	3	53	16	—	
24	4,948	3,348	27	29	1,435	1	36	3	53	16	—	

資料：鹿児島県統計年鑑（旧3市町計）

単位：ha

注：四捨五入の関係で総数と内訳は一致しない。

14. 公私有林造林面積

(各年3月31日現在)

年	総数	マツ	スギ	ヒノキ	その他
平成16年	3	0	2	0	1
17	1	0	1	0	0
18	1	0	0	1	0
19	3	0	2	0	1
20	5	0	2	0	3
21	2	0	1	—	1
22	0	0	—	0	0
23	1	—	0	—	1

資料：鹿児島県統計年鑑（旧3市町計）

単位：ha

注：四捨五入の関係で総数と内訳は一致しない。

15. 認定農業者の営農類型別内訳

年 度	営 農 類 型											
	総 数	花 き	観 葉	穀 物 (米、麦等)	野 菜	果 樹	工 芸 (茶たばこ)	肉用牛	養 豚	鶏	酪 農	その他
平成19年度	407	66	29	2	184	18	23	63	17	3	2	0
20	400	61	27	1	193	16	20	57	19	4	2	0
21	416	59	26	2	212	16	20	55	19	4	2	1
22	435	59	24	2	236	13	20	56	18	4	2	1
23	444	57	25	2	254	11	18	53	17	4	1	2
24	434	54	23	2	251	12	16	51	17	5	1	2

資料：農業委員会事務局

16. 農地移動の状況

区 分	農 地 法 第 3 条				農業経営基盤強化促進法	
	許可件数	許 可 面 積			設定件数	設定面積
		総数	田	畑		
平成 23 年	92	132,080	5,643	126,437	216	661,332
平成 24 年	101	101,436	17,761	83,675	288	688,220
所有権移転						
自作地						
有償	77	71,306	14,549	56,757	53	83,196
無償	24	30,130	3,212	26,918		
賃借権						
設定					173	306,853
移転						
使用賃借権						
設定					62	298,171
移転						
その他						

資料：農業委員会事務局

単位：㎡

注：表中「その他」は、地上権、永小作権、質権若しくはその他の使用及び収益を目的とする権利の設定・移転を示す。

17. 農地転用の状況

年次	総 数		宅地に転用		公共用地に転用		道路に転用		山林に転用		その他	
	件数	面積	件数	面積	件数	面積	件数	面積	件数	面積	件数	面積
平成16年	158	967	72	214	-	-	5	7	12	117	69	629
17	221	1,004	74	233	1	5	76	101	20	208	50	457
18	225	965	72	310	-	-	82	77	-	-	71	578
19	134	1,033	61	244	-	-	41	21	-	-	32	768
20	125	565	59	286	-	-	39	25	1	16	26	238
21	119	648	37	200	1	3	45	80	1	5	35	360
22	114	395	44	191	-	-	28	17	2	20	40	167
23	77	347	61	214	-	-	-	-	-	-	15	133
24	85	592	54	214	-	-	1	1.54	-	-	30	376.46

資料：農業委員会事務局

単位：a

注：平成17年までは、旧3市町の計

7. 水産業

1. 経営組織別経営体数

(平成20年11月1日現在)

漁業地区	総数	個人	会社	漁業協同組合	漁業生産組合	協同経営	公官庁学校試験場
総数	132	115	11	1	—	5	—
指宿	33	31	2	—	—	—	—
岩本	34	26	5	—	—	3	—
山川	41	36	3	—	—	2	—
開聞	24	22	1	1	—	—	—

資料：2008年漁業センサス
注：海面漁業経営体のみ

2. 自営漁業の専業別経営体数

(平成20年11月1日現在)

漁業地区	総数	専業	兼業		兼業経営体数
			漁業が主	漁業が従	
総数	115	49	26	40	66
指宿	31	17	7	7	14
岩本	26	5	10	11	21
山川	36	20	6	10	16
開聞	22	7	3	12	15

資料：2008年漁業センサス

3. 性別・年齢別漁業就業者数

(平成20年11月1日現在)

性別及び漁業地区	総数	15～	20～	25～	30～	35～	40～	45～	50～	55～	60～	65才
		19才	24才	29才	34才	39才	44才	49才	54才	59才	64才	以上
総数	総数	264	6	9	14	8	13	14	38	34	37	91
	指宿	70	—	2	3	3	6	5	8	6	13	24
	岩本	55	—	2	3	—	4	1	10	7	11	16
	山川	81	—	2	6	3	—	5	12	10	9	30
	開聞	58	—	3	2	2	3	3	8	11	4	21
男子	総数	251	6	9	14	8	13	14	38	33	33	83
	指宿	66	—	2	3	3	6	5	8	6	11	22
	岩本	52	—	2	3	—	4	1	10	7	10	14
	山川	78	—	2	6	3	—	5	12	10	8	28
	開聞	55	—	3	2	2	3	3	8	10	4	19
女子	総数	13	—	—	—	—	—	—	—	1	4	8
	指宿	4	—	—	—	—	—	—	—	—	2	2
	岩本	3	—	—	—	—	—	—	—	—	1	2
	山川	3	—	—	—	—	—	—	—	—	1	2
	開聞	3	—	—	—	—	—	—	—	1	—	2

資料：2008年漁業センサス

4. 漁船規模別隻数

(平成20年11月1日現在)

漁業地区	漁船総隻数	無動力船隻数	船外機船隻数	動力船隻数							
				総数	1t未満	1～3	3～5	5～10	10～20	20～30	30t以上
総数	199	1	50	148	10	39	56	21	22	—	—
指宿	56	1	15	40	1	7	19	6	7	—	—
岩本	48	1	13	35	8	10	7	4	6	—	—
山川	64	2	9	55	0	19	20	9	7	—	—
開聞	31	—	13	18	1	3	10	2	2	—	—

資料：2008年漁業センサス

5. 内水面養殖方法別経営体数及び面積

(平成 20 年 11 月 1 日現在)

総 数		池 中 養 殖						た め 池		網 い け す	
		止 水 式		循 環 式		流 水 式		養 殖		養 殖	
経営体数	面 積	経営体数	面 積	経営体数	面 積	経営体数	面 積	経営体数	面 積	経営体数	面 積
6	381	2	175	-	-	4	206	-	-	-	-

資料：2008 年漁業センサス

単位：a

6. 水産物の生産額

区 分	平 成 2 3 年 度		平 成 2 4 年 度	
	数 量	金 額	数 量	金 額
総 額	58,717,769	19,209,250	69,405,366	23,799,960
魚 類 等 取 扱 高	35,576,626	5,874,240	46,490,466	8,475,698
き び な ご	194	154	208	158
キ ス	678	947	424	604
ま ぐ ろ 類	5,133,751	1,201,625	7,690,544	1,814,187
か つ お 類	24,559,337	3,893,104	34,202,995	5,990,052
か じ き 類	5,846	6,874	7,930	6,771
さ ば 類	3,960,830	381,043	2,804,623	255,796
ぶ り	147,736	42,249	66,666	19,509
さ め	2,902	187	4,396	292
た い 類	39,383	35,344	117,904	44,109
あ じ 類	890,405	110,716	852,071	131,553
ヒ ラ メ	2,004	3,563	2,576	4,770
し い ら	129,255	18,227	92,593	15,779
さ わ ら	41,715	8,314	12,405	4,718
他 魚 類	462,358	83,715	427,769	89,526
か に 類	1,058	1,077	296	272
え び 類	14,071	18,976	16,139	18,753
い か 類	36,985	25,071	94,240	26,979
た こ 類	9,925	9,803	7,107	7,447
貝 類	1,335	970	788	515
海 藻 類	112,326	11,116	47,716	4,806
瀬 魚 類	24,532	21,165	41,006	38,931
他 水 産 物	0	0	70	172
加 工 品	100,882	57,786	72,632	54,037
養 殖	643,598	642,802	886,981	646,956
沖合漁業及び他港水揚高	11,661,940	1,760,306	10,674,716	1,515,429
か つ お 節	10,569,000	10,439,240	11,071,500	12,503,170
内水面養殖業生産高	165,723	434,876	209,072	604,670
う な ぎ	162,723	432,376	205,057	602,490
こ い	0	0	0	0
そ の 他	3,000	2,500	4,015	2,180

資料：商工水産課

単位：kg、千円

8. 建設

1. 住宅概況

(平成22年10月1日現在)

住居の種類 住宅の所有関係	世帯数	世帯人員	1世帯 当たり の 人員
一般世帯	19,156	42,656	2.23
住宅に住む一般世帯	18,676	42,087	2.25
主世帯	18,525	41,757	2.25
持ち家	14,103	31,762	2.25
公営・都市機構・ 公社の借家	976	2,463	2.52
民営の借家	3,039	6,755	2.22
給与住宅	407	777	1.91
間借り	151	330	2.19
住宅以外に住む一般世帯	480	569	1.19

資料：国勢調査

建設

2. 住宅の建て方別世帯状況

(平成22年10月1日現在)

住宅の建て方	住宅に住む 主世帯数	住宅に住む 世帯人員	1世帯 当たり の 人員
総数	18,676	42,087	2.25
一戸建	16,069	36,694	2.28
長屋建	477	961	2.01
共同住宅	2,102	4,370	2.08
1・2階建	1,032	2,012	1.95
3～5階建	1,043	2,298	2.20
6～10階建	—	—	—
11階建以上	27	60	2.22
その他	28	62	2.21

資料：国勢調査

3. 住宅の建て方、住宅の所有関係別住宅に住む一般世帯数及び一般世帯人員

(平成22年10月1日現在)

区分	住宅の所有関係	総数	一戸建	長屋建	共同住宅					その他
					総数	1・2階建	3～5階建	6～10階建	11階建以上	
一般世帯数	住宅に住む一般世帯	18,676	16,069	477	2,102	1,032	1,043	—	27	28
	主世帯	18,525	15,939	473	2,089	1,022	1,040	—	27	24
	持ち家	14,103	14,024	18	45	20	8	—	17	16
	公営・都市機構・ 公社の借家	976	37	245	694	166	528	—	—	—
	民営の借家	3,039	1,763	194	1,078	741	329	—	8	4
	給与住宅 間借り	407	115	16	272	95	175	—	2	4
一般世帯人員	住宅に住む一般世帯	42,087	36,694	961	4,370	2,012	2,298	—	60	62
	主世帯	41,757	36,396	953	4,352	1,999	2,293	—	60	56
	持ち家	31,762	31,565	49	115	58	21	—	36	33
	公営・都市機構・ 公社の借家	2,463	130	503	1,830	463	1,367	—	—	—
	民営の借家	6,755	4,460	384	1,900	1,317	565	—	18	11
	給与住宅 間借り	777	241	17	507	161	340	—	6	12

資料：国勢調査

4. 住宅の所有関係別住宅に住む一般世帯数及び一般世帯人員

(平成22年10月1日現在)

延 べ 面 積	住宅に住む 一般世帯	主 世 帯					間借り
		総 数	持ち家	公営・都市機 構・公社の借家	民営の借家	給与住宅	
世 帯 数	18,676	18,525	14,103	976	3,039	407	151
0～19㎡	174	149	43	2	97	7	25
20～29	657	639	151	70	359	59	18
30～39	1,110	1,091	280	167	580	64	19
40～49	1,223	1,200	541	80	527	52	23
50～59	1,417	1,398	699	148	480	71	19
60～69	2,079	2,064	1,302	376	312	74	15
70～79	1,784	1,769	1,405	115	220	29	15
80～89	1,591	1,585	1,421	12	135	17	6
90～99	2,300	2,289	2,113	3	160	13	11
100～119	2,515	2,515	2,421	2	85	7	-
120～149	2,575	2,575	2,516	1	51	7	-
150～199	959	959	929	-	24	6	-
200～249	184	184	177	-	6	1	-
250㎡以上	108	108	105	-	3	-	-
世 帯 人 員	42,087	41,757	31,762	2,463	6,755	777	330
0～19㎡	200	167	43	2	115	7	33
20～29	870	841	152	138	481	70	29
30～39	1,837	1,786	340	334	1,011	101	51
40～49	2,401	2,346	840	192	1,205	109	55
50～59	2,888	2,842	1,086	434	1,177	145	46
60～69	4,693	4,657	2,711	1,014	776	156	36
70～79	3,855	3,822	2,878	291	585	68	33
80～89	3,445	3,424	2,945	39	408	32	21
90～99	5,285	5,259	4,758	8	466	27	26
100～119	6,244	6,244	5,951	7	262	24	-
120～149	6,962	6,962	6,785	4	154	19	-
150～199	2,640	2,640	2,542	-	82	16	-
200～249	486	486	460	-	23	3	-
250㎡以上	281	281	271	-	10	-	-

資料：国勢調査

5. 市営住宅の推移

年 度	総 数	公 営 (特定公共賃貸住宅を含む)						
		木 造	簡 平	簡 二	耐 平	耐 二	中 耐	
平成21年度	771	27	221	38	11	165	309	
22	775	27	207	32	11	165	333	
23	775	27	207	32	11	165	333	
24	775	27	207	32	11	165	333	

資料：建築課

単位：戸

6. 県営住宅の推移

年 度	総 数	公 営	特 公 賃
平成 15 年度	272	254	18
16	272	254	18
17	272	254	18
18	272	254	18
19	272	254	18
20	272	254	18
21	272	254	18
22	272	254	18
23	272	254	18
24	272	254	18

資料：鹿児島県南薩地域振興局土木建築課指宿市駐在（旧3市町計）

単位：戸

7. 新築状況（木造）

区 分	平成 2 1 年		平成 2 2 年		平成 2 3 年		平成 2 4 年	
	棟 数	面 積	棟 数	面 積	棟 数	面 積	棟 数	面 積
総 数	141	14,373	130	15,275	154	16,185	160	15,735
専 用 住 宅	101	10,504	98	11,641	117	13,273	118	12,551
併 用 住 宅	3	453	5	797	4	476	4	694
旅 館 ・ 料 亭	0	0	0	0	8	551	0	0
事 務 所 ・ 銀 行	3	358	1	65	3	260	1	71
店 舗	6	527	4	283	1	60	8	481
共 同 住 宅	6	1,891	9	2,140	3	905	5	1,087
農 ・ 漁 家 住 宅	0	0	0	0	0	0	0	0
倉 庫	0	0	1	52	1	45	3	142
附 属 家	22	640	12	297	17	610	21	709
工 場	0	0	0	0	0	0	0	0
公 衆 浴 場	0	0	0	0	0	0	0	0

資料：税務課

単位：㎡

8. 新築状況（非木造）

区 分	平成 2 1 年		平成 2 2 年		平成 2 3 年		平成 2 4 年	
	棟 数	面 積	棟 数	面 積	棟 数	面 積	棟 数	面 積
総 数	62	19,746	50	14,137	35	4,075	58	5,720
事 務 所 ・ 店 舗	7	5,954	3	679	6	1,635	9	2,269
住 宅 ・ ア パ ー ト	22	6,326	16	3,299	11	1,384	8	1,207
工 場 ・ 倉 庫	8	1,245	7	1,119	5	408	13	1,182
そ の 他	25	6,221	24	9,040	13	647	28	1,062

資料：税務課

単位：㎡

9. 道路の現況

(平成 23 年 4 月 1 日現在)

区 分	路 線 数	実 延 長	舗 装	未 舗 装	舗装率
総 数	920	668,929	635,428	33,501	95.0
国 道	2	32,297	32,297	0	100.0
県 道	12	66,346	66,346	0	100.0
市 道	906	570,286	536,785	33,501	94.1

資料：土木課・鹿児島県南薩地域振興局土木建築課指宿市駐在

単位：m、%

注 1：市道については、平成 25 年 4 月 1 日現在

注 2：市道について、通行可能な区間のみの実延長を計上

10. 市道の現況

(平成 25 年 4 月 1 日現在)

区 分	延 長	改 良			舗 装		
		改良済	未改良	改良率	舗 装	未舗装	舗装率
総 数	570,286	493,858	76,428	86.6	536,785	33,501	94.1
1 級市道	89,437	85,634	3,803	95.7	87,665	1,772	98.0
2 級市道	43,733	40,643	3,090	92.9	43,733	0	100.0
そ の 他	437,116	367,581	69,535	84.1	405,387	31,729	92.7

資料：土木課

単位：m、%

11. 橋梁の現況

(平成 25 年 4 月 1 日現在)

区 分	総 数			永 久 橋		
	橋 数	橋 長	面 積	橋 数	橋 長	面 積
総 数	188	2,273.0	...	188	2,273.0	...
国 道	21	502.0	...	21	502.0	...
県 道	28	812.0	...	28	812.0	...
市 道	139	959.0	...	139	959.0	...

資料：土木課・鹿児島県南薩地域振興局土木建築課指宿市駐在

単位：m、m²

注 1：市道については、平成 25 年 4 月 1 日現在

12. 用途地域指定面積

(平成 25 年 3 月 31 日現在)

用 途 別	都市計画 区 面 積	第 1 種	第 2 種	第 1 種	第 2 種	第 1 種	第 2 種	近 隣 商 業	商 業	準工業	工 業	無指定
		低層 住宅専用	低層 住宅専用	中高層 住宅専用	中高層 住宅専用	住 居	住 居					
面 積	6,736.0	14.0	0.3	233.0	13.6	240.3	52.1	25.4	38.0	15.3	13.0	6,091
総面積に 対する割合	100.0	0.21	0.00	3.46	0.20	3.57	0.77	0.38	0.56	0.23	0.19	90.42

資料：都市整備課

単位：ha、%

13. 都市公園

(平成 25 年 3 月 31 日現在)

園数	公園名	所在地	面積	備考
1	摺ヶ浜児童公園	湯の浜六丁目	1,735	
2	湊児童公園	湊二丁目	2,103	
3	隼人松原公園	岩本	2,164	
4	小田墓地公園	十 二 町	12,000	
5	稲荷公園	湊 四 丁 目	440	
6	大牟礼児童公園	大牟礼一丁目	1,182	
7	尾建公園	大牟礼一丁目	2,791	
8	湯之里1号公園	大牟礼二丁目	1,861	
9	湯之里2号公園	大牟礼二丁目	784	
10	湯之里3号公園	大牟礼三丁目	875	
11	指宿西公園	十 二 町	10,003	
12	駅西1号公園	十 二 町	2,417	
13	駅西3号公園	十 二 町	1,399	
14	セントラルパーク指宿	湊 二 丁 目	13,355	
15	三角浜ポケットパーク	十 町	503	
16	二月田駅前ポケットパーク	十 町	185	
17	指宿駅西口ポケットパーク	十 二 町	733	
18	湯山運動公園	東 方	32,136	
19	三角浜街区公園	十 町	769	
20	指宿橋牟礼川公園	十 二 町	25,212	
21	迫児童公園	湯の浜一丁目	465	
22	丈六児童公園	十 二 町	534	
23	観音崎公園	小 牧	12,136	
24	成川公園	山 川 成 川	11,108	
計			136,890	

資料：都市整備課

単位：㎡

注：都市整備課の資料に基づき平成 17 年に一部訂正。

14. 土地区画整理

(平成 25 年 3 月 31 日現在)

区分	地区数	施行面積	摘 要
総数	17	275.5	
組合	11	151.9	第 1 地区 (昭和11～昭和23年度) 第 2 地区 (昭和11～昭和20年度) 第 3 地区 (昭和11～昭和35年度) 第 4 地区 (昭和12～昭和27年度) 第 5 地区 (昭和15～昭和51年度) 泉都地区 (昭和25～昭和26年度) 塩見地区 (昭和29～昭和30年度) 久保崎地区 (昭和31～昭和32年度) 大牟礼地区 (昭和35～昭和53年度) 第一地区 (山川地域) (昭和11～昭和13年度) 脇 浦 (開闢地域) (昭和23～昭和24年度)
個人	1	2.8	十町共同田良地区 (昭和22～昭和23年度)
指宿市	4	93.6	湯之里地区 (昭和46～昭和52年度) 指宿駅西部地区 (昭和54～平成 7年度) 湊 地 区 (平成 5～平成27年度予定) 十 町 地 区 (平成11～平成29年度予定)
鹿児島県	1	27.2	戦災復興地区 (山川地域) (昭和23～昭和27年度)

資料：都市整備課

単位：ha

注：都市整備課の資料に基づき平成 21 年に一部訂正。

9. 電気・上下水道

1. 電力の需要状況

年 月	地 区	区 分	総 数	電 灯	電 力
平成24年 3月	指 宿	契約口数	21,273	18,965	2,308
		使用量	13,342,154	5,280,311	8,061,843
	山 川	契約口数	6,923	5,967	956
		使用量	4,151,556	1,631,948	2,519,608
	開 聞	契約口数	4,352	3,867	485
		使用量	1,979,524	983,114	996,410
平成25年 3月	指 宿	契約口数	21,472	19,155	2,317
		使用量	12,651,548	5,029,013	7,622,535
	山 川	契約口数	6,815	5,889	926
		使用量	3,816,320	1,513,583	2,302,737
	開 聞	契約口数	4,302	3,825	477
		使用量	1,810,159	925,510	884,649

資料：九州電力（株）鹿児島営業所

単位：件、Kwh

注：各月ともに推計値である。

2. 給水人口と給水量

年 度	給水区域 内 人 口	給水戸数	給水人口	給 水 率 普 及 率	年間給水量 (m ³)	1 日 最 大 (m ³)	1 日 平 均 (m ³)
平成23年度	44,391	20,596	44,238	99.7	6,816,869	27,546	18,625
指宿地域	28,607	13,328	28,457	99.5	4,400,251	18,138	12,022
山川地域	9,553	4,439	9,552	100.0	1,596,042	5,858	4,361
開聞地域	6,231	2,829	6,229	100.0	820,576	3,550	2,242
平成24年度	43,976	20,601	43,814	99.6	6,656,623	27,049	18,237
指宿地域	28,439	13,346	28,277	99.4	4,279,290	18,300	11,724
山川地域	9,433	4,436	9,433	100.0	1,592,787	5,212	4,364
開聞地域	6,104	2,819	6,104	100.0	784,546	3,537	2,149

資料：水道課

単位：人、戸、%

3. 口径別給水量

年 度	総 量	13mm	20mm	25mm	40mm	50mm	75mm	100mm
平成23年度	6,817	3,711	735	311	582	627	831	20
指宿地域	4,400	2,317	472	143	357	444	662	5
山川地域	1,596	842	193	122	167	123	135	14
開聞地域	821	552	70	46	58	60	34	1
平成24年度	6,657	3,655	720	299	562	600	801	20
指宿地域	4,279	2,293	466	137	344	432	601	6
山川地域	1,593	830	185	118	158	116	172	14
開聞地域	785	532	69	44	60	52	28	0

資料：水道課

単位：千m³

4. 水道の現況

種 別	設置箇所数	給 水 戸 数	給 水 人 口	年間給水量	年間配水量	
23年度	上水道	1	20,596	44,238	6,817	7,823
	地区水道	3	119	197	—	—
	専用水道	5	5	—	—	—
24年度	上水道	1	20,601	43,814	6,657	7,621
	地区水道	3	117	198	—	—
	専用水道	5	5	—	—	—

資料：水道課

単位：戸、人、千m³

5. 下水道の概況

区 分		全体計画	認可計画	平成23年度末実績	平成24年度末実績
行政区域面積		14,901	14,901	14,901	14,901
計画処理区域面積		906	542	542	542
計画処理区域人口		28,700	12,500	11,594	11,557
終末 処理場	処理方式	標準活性汚泥法	標準活性汚泥法	標準活性汚泥法	標準活性汚泥法
	処理能力	m ³ /日	12,800	12,800	12,800
	日平均汚水量	m ³ /日	6,919	10,000	6,855
	日最大汚水量	m ³ /日	7,705	11,900	8,627
	時間最大汚水量	m ³ /日	—	—	—
	敷地面積	m ²	42,000	42,000	42,000

資料：都市整備課

単位：ha、人

注1：公共下水道は、旧指宿市のみで実施

注2：都市整備課の資料に基づき平成23年に一部訂正

6. 下水道の各供用開始別水洗化率

年 度	供 用 開 始 面 積	累 計	処理区域内	水洗化人口	水洗化率
			人口 (A)	(B)	(B) / (A)
平成16年度	6.93	426.24	11,275	10,432	92.52
17	6.63	432.87	11,319	10,453	92.35
18	2.55	435.42	11,421	10,492	91.87
19	0.24	435.66	11,512	10,583	91.93
20	2.27	437.93	11,502	10,702	93.04
21	0.00	437.93	11,483	10,780	93.88
22	9.12	447.05	11,608	10,823	93.24
23	0.61	447.66	11,594	10,819	93.32
24	0.81	448.47	11,557	10,823	93.65

資料：都市整備課

単位：ha、人、%

注1：公共下水道は、旧指宿市のみで実施

注2：都市整備課の資料に基づき平成21年に一部訂正

10. 交通運輸・通信

1. 指宿枕崎線市内各駅延べ乗降客数

年 度	駅 名	薩 摩	宮ヶ浜駅	二月田駅	指宿駅	山川駅	大山駅
		今和泉駅					
平成22年度	乗車人員	184,690	49,640	137,970	227,395	91,615	17,885
	降車人員	187,610	50,370	137,240	228,490	92,345	18,615
	計	372,300	100,010	275,210	455,885	183,960	36,500
23	乗車人員	176,951	49,469	133,878	331,283	91,431	13,575
	降車人員	180,926	50,191	133,420	340,867	90,619	14,115
	計	357,877	99,660	267,298	672,150	182,050	27,690
24	乗車人員	177,993	46,167	126,361	311,204	81,144	14,806
	降車人員	182,031	47,509	124,935	317,931	80,587	15,432
	計	360,024	93,676	251,296	629,135	161,731	30,238

西大山駅	薩摩川尻駅	東開聞駅	開聞駅	入野駅	計
8,030	9,125	9,125	12,410	4,745	752,630
7,300	9,490	9,855	13,505	5,110	759,930
15,330	18,615	18,980	25,915	9,855	1,512,560
18,217	8,904	6,062	10,113	5,512	845,395
17,883	8,967	6,577	11,044	5,891	860,500
36,100	17,871	12,639	21,157	11,403	1,705,895
18,866	10,615	7,661	8,463	3,377	806,657
21,773	10,887	7,961	9,373	3,650	822,069
40,639	21,502	15,622	17,836	7,027	1,628,726

資料：JR九州鹿児島支社

単位：人

2. 市内循環バス「イッシーバス」の利用状況

年 度	乗 車 人 員				
	総 数	小牧・岩本・ 宮ヶ浜線	池田・東方線	尾下・鰻・ 山川港線	開聞・徳光・ 成川線
平成20年度	26,867	8,991	6,131	3,564	8,181
21	28,637	10,314	6,180	3,461	8,682
22	28,200	9,314	6,269	3,693	8,924
23	26,620	8,058	5,611	3,582	9,369
24	26,000	7,374	5,502	3,498	9,626

資料：商工水産課

3. 自動車台数

(各年3月末現在)

年	総数	乗用			貨物			特種(殊)用	
		普通	小型	乗合用	普通	小型	被牽引	特種用途	大型特殊
平成21年	35,243	4,250	8,748	100	830	1,546	14	479	239
22	35,214	4,292	8,614	103	828	1,479	14	468	233
23	35,178	4,355	8,373	102	816	1,412	14	466	232

資料：鹿児島県統計年鑑

単位：台

注：総数には軽自動車と小型二輪を含む。

4. 軽自動車登録台数

(各年2月28日現在)

年	総数	軽自動車			小型特殊自動車		原動機付自転車			二小型 輪自動車	ミニ カー	軽 三 輪
		軽二輪	軽四輪		農耕 作業用	その他 のもの	90ccを 超える もの	50ccを 超え90 cc以下 のもの	50cc 以下の もの			
			乗用	貨物								
平成21年	25,432	418	10,332	8,366	1,658	198	146	175	3,771	327	39	2
22	25,669	424	10,672	8,275	1,668	198	148	173	3,714	355	40	2
23	25,583	429	10,853	8,084	1,686	197	162	167	3,525	388	45	2
24	25,586	434	11,170	7,957	1,703	186	167	148	3,376	401	42	2
25	25,844	431	11,573	7,922	1,710	184	184	146	3,241	414	35	2

資料：税務課

単位：台

5. 海上輸移出入貨物数量(指宿港)

年次	輸移出				輸移入			
	総数	農水産品	化学工業品	航送車両	総数	農水産品	化学工業品	航送車両
平成20年度	38,245	—	365	37,880	37,954	234	—	37,720
21	39,339	—	309	39,030	39,470	160	—	39,310
22	64,088	—	288	63,800	61,269	129	—	61,140

資料：鹿児島県統計年鑑

単位：t

6. 山川・根占フェリーの利用状況

年度	乗客			車両				
	大人	小人	合計	乗用車	貨物	バス	二輪	合計
平成20年度	55,185	7,936	63,121	25,020	2,674	585	1,950	30,229
21	46,253	6,513	52,766	20,548	2,358	465	1,883	25,254
22	2,152	96	2,248	886	0	0	102	988
23	51,665	3,869	55,534		18,708(注4)		1,802	20,510
24	59,173	5,023	64,196		20,725		2,052	22,777

資料：商工水産課

注1：平成22年3月1日～平成23年2月28日まで運休。

注2：平成22年2月28日までは「ぶーげんびりあ」による運航、平成23年3月1日から「フェリーなんきゅう2」(19t)による暫定運航の数値である。

注3：平成23年8月10日から「フェリーなんきゅう」(136t)による本格運航。

注4：平成23年度以降は四輪車の区分はしていない。

7. 郵便施設の状況（各年4月1日現在）

年次	郵便局数			切手売り さばき所	ポスト数	私書箱	
	普通局	特定局	簡易局			設備数	貸与数
平成18年	1	13	10	92	118	22	13
19	1	13	10	90	117	22	12
20		14	10	…	119	…	…
21		14	10	…	119	…	…

資料：指宿郵便局・指宿北郵便局・山川郵便局・開聞郵便局（～平成19年）
郵便事業株式会社九州支社・郵便局株式会社九州支社（平成20年）

8. 電話施設の状況（各年3月31日現在）

年	平成23年			平成24年			平成25年		
地区	指宿	山川	開聞	指宿	山川	開聞	指宿	山川	開聞
一般加入	9,216	4,243	2,673	8,810	4,175	2,620	8,374	4,085	2,564
うち ISDN	743	300	123	686	277	113	636	262	110

資料：NTT西日本鹿児島支店

9. 携帯電話等加入数（各年6月末現在）

年	平成19年	平成20年	平成21年	平成22年	平成23年	平成24年
携帯電話	1,092,088	1,149,467	1,237,913	1,287,310	1,352,351	1,397,720
P H S	25,307	…	…	…	…	…

資料：総務省九州総合通信局HP
注：鹿児島県全体の数値である。

10. ブロードバンドサービス契約数

（各年6月末現在）

年	FTTH	DSL	CATV	FWA
平成20年	111,015	124,405	5,603	159
21	136,045	119,398	5,505	199
22	159,123	115,855	5,754	103
23	180,836	107,054	6,200	293
24	207,300	91,627	6,053	273

資料：総務省九州総合通信局HP
注：鹿児島県全体の数値である。

11. テレビ受信契約数

年度	放送受信契約数	衛星受信契約数（再掲）
平成21年度	17,563	5,001
22	17,911	5,407
23	18,215	5,838

資料：鹿児島県統計年鑑

11. 労働・社会保障

1. 一般職業紹介状況

年 度	新 規 求 人 数			新 規 求 職 申 込 数			求 人 倍 率		就 職 件 数		
	総数	男	女	総数	男	女	新規	有効	総数	男	女
平成14年度	2,755	—	—	3,811	1,916	1,895	0.72	0.38	1,117	496	621
15	1,444	—	—	3,290	1,711	1,579	0.44	0.21	875	512	363
16	1,463	—	—	2,649	1,600	1,049	0.55	0.28	868	521	347
17	3,105	—	—	3,761	1,626	2,135	0.83	0.48	1,479	644	835
18	2,716	—	—	3,752	1,638	2,101	0.72	0.45	1,485	617	865
19	2,852	—	—	3,612	1,582	2,030	0.79	0.48	1,459	567	892
20	3,198	—	—	3,949	1,761	2,188	0.81	0.50	1,937	802	1,135
21	2,930	—	—	4,040	1,917	2,123	0.73	0.41	1,647	721	926
22	2,954	—	—	4,256	1,906	2,347	0.69	0.39	1,708	702	1,003
23	3,317	—	—	3,921	1,784	2,137	0.85	0.49	1,717	699	1,018
24	3,411	—	—	3,572	1,577	1,994	0.95	0.57	1,635	692	942

資料：指宿公共職業安定所

単位：人

注1：管内の数字である。新規求人数の総数は男女共用求人を含む。指宿公共職業安定所資料によりパートを含む数値に訂正。学卒は含まない。

注2：求人においては、男女の区別を明示しなくてもよくなったため、総数が一致しないことがある。

注3：平成18年度より、旧喜入町が指宿公共職業安定所の管轄外となっている。

2. 雇用保険受給状況

年 度	適 用 事業所数	被保険者数	一 般 求 職 者 給 付			
			受給資格 決定件数	初回 受給者数	受給者 実人員	支給総額
平成14年度	1,074	10,751	1,628	1,354	7,768	976,118
15	1,078	10,719	1,500	1,280	6,560	824,777
16	1,064	10,780	1,248	1,065	5,120	601,022
17	1,055	10,677	1,344	1,055	397	532,048
18	927	9,240	1,115	960	373	485,926
19	923	9,222	989	815	345	439,639
20	906	9,159	924	791	297	392,755
21	900	9,348	954	813	342	450,217
22	906	9,695	898	770	336	435,560
23	924	9,816	911	724	296	380,720
24	937	10,147	901	701	275	352,784

資料：指宿公共職業安定所

単位：千円

注1：表中「受給者実人数」欄について、平成17年度より月平均の数字である。

注2：平成18年度より、旧喜入町が指宿公共職業安定所の管轄外となっている。

3. 中学校及び高等学校の都道府県別就職状況

年 度	総数	群馬	埼玉	千葉	東京	神奈川	山梨	岐阜	静岡	愛知	三重	滋賀	京都	大阪	兵庫
平成14年度	240		3	3	31				3	9	1		4	14	1
15	220		1		32	2			1	11	2		5	15	3
16	253		5		32	8				15	5		5	15	3
17	222		4	1	35	3			1	18	1		6	30	2
18	203		3	2	22					14	2		3	21	4
19	212		2	3	25	6		1	2	20	2	2	2	18	4
20	161		1	2	14	3			1	20	1	1		16	3
21	152	1	1		19	3				12		1	5	11	1
22	143	1		1	16	2				9			2	7	2
23	157		2	3	18	3	1			5		1	6	15	3
24	173		1	3	20	2		1		13			4	10	3

奈良	和歌山	岡山	広島	香川	山口	福岡	長崎	佐賀	大分	熊本	宮崎	鹿児島
1			2			10			3		1	154 (71)
	1		4	1		9			1	1		132 (59)
1			3			8			1		2	150 (63)
1			3		2	8				1		106 (35)
1			1		2	9	2			2		115 (34)
	1		3		1	14			2		1	103 (23)
			2			9				1		87 (24)
		1	3			9	1			1		84 (44)
			1		1	3						98 (41)
			1	1		7						91 (43)
			2	2		10						102 (33)

資料：指宿公共職業安定所

単位：人

注1：管内の学校の数字である。中学校は0人。また、（ ）は管内に就職者再掲。

注2：平成18年度より、旧喜入町が指宿公共職業安定所の管轄外となっている。

4. 労働組合の状況（各年6月30日現在）

年	総 数		労 組 法		特 労 法		地 公 労 法		国 公 法		地 公 法	
	組合数	組合員数	組合数	組合員数	組合数	組合員数	組合数	組合員数	組合数	組合員数	組合数	組合員数
平成14年	11	972	4	94	—	—	1	77	2	153	4	618
15	10	840	4	87	—	—	1	80	2	139	3	534
16	9	842	3	78	2	191	—	—	1	13	3	560
17	9	801	2	42	2	191	—	—	1	13	4	555
18	13	1,672	6	709	2	200	—	—	1	12	4	751
19	13	1,552	6	667	2	169	—	—	1	11	4	705
20	12	1,443	7	734	1	95	—	—	1	10	3	604
21	11	1,380	6	637	1	97	—	—	1	9	3	637
22	9	1,251	5	612	1	104	—	—	1	9	2	526
23	7	1,102	3	487	1	104	—	—	1	5	2	506

資料：鹿児島県統計年鑑（平成17年までは旧指宿市のみ）

5. 国民健康保険の給付状況

年 度	療 養 諸 費					高額療養費		その他の給付		
	件数	費用額	保険者負担	被保険者負担	他法負担分		件数	支給額	出産育児給付	葬祭給付
					他法優先	国保優先				
平成20年度	240,736	5,753,699	4,229,061	1,410,917	0	113,722	8,367	531,573	29,750	4,600
21	243,792	5,866,219	4,262,118	1,459,070	0	145,031	9,144	597,145	25,950	1,760
22	242,125	6,008,929	4,363,632	1,493,038	0	152,260	9,742	637,086	30,571	2,400
23	239,975	6,216,590	4,514,149	1,551,711	0	150,730	9,717	679,915	26,366	1,880
24	234,361	6,071,300	4,420,906	1,502,254	0	148,140	9,552	671,692	28,836	2,020

資料：健康増進課

単位：千円

注1：療養諸費の費用額は、四捨五入の関係上一致しない。

注2：平成19年4月より70歳未満の高額療養費が現物給付に制度改正。

注3：平成20年4月より75歳以上は後期高齢者医療制度へ移行。

注4：平成21年度の数値は、平成20年12月から平成21年11月診療分の数値である。

注5：平成22年度の数値は、平成21年12月から平成22年11月診療分の数値である。

(退職者医療制度該当者を含む。)

6. 国民健康保険の被保険者と保険税

年 度	被保険者数		一部負担割合	国民健康保険税 (現年度)	一世帯当たり保険税			被保険者 一人平均 保険税
	世帯	人員			最高	最低	平均	
平成20年度	9,143	16,102	3歳未満 20% 3～6歳(就学前) 20%	千円 1,204,050	千円 680	円 14,900	円 131,690	円 74,776
21	9,091	15,933	6(就学後)～69歳 30%	1,256,214	690	15,500	138,182	78,718
22	8,986	15,729	70～74歳 20%	1,197,486	730	15,500	133,677	76,369
23	8,907	15,463	70～74歳 30% (現役並み所得者)	1,254,399	770	15,800	141,359	81,425
24	8,851	15,239		1,343,598	770	17,600	151,929	88,242

資料：税務課

注1：平成20年度から後期高齢者医療制度が開始され、一部の被保険者が後期高齢者医療制度へ移行。

注2：70～74歳の一部負担割については、公費負担により、実際の負担は10%となる。

7. 後期高齢者医療制度の給付状況

年 度	療 養 諸 費					高額療養費		葬祭給付	
	件数	費用額	保険者負担	被保険者負担	他法負担分	件数	支給額	件数	支給額
平成22年度	216,262	8,925,566	7,883,935	756,395	19,286	8,839	265,951	422	8,840
23	216,590	9,156,535	8,093,268	762,352	23,047	9,114	277,869	519	10,380
24	218,838	9,373,504	8,287,970	765,715	24,509	10,015	295,313	472	9,440

資料：鹿児島県後期高齢者医療広域連合、健康増進課

単位：千円

注：療養諸費の費用額は、四捨五入の関係上一致しない。

8. 後期高齢者医療制度の被保険者と保険料

年 度	被保険者数		一部負担割合	保険料 (現年度)	一世帯当たり保険料			被保険者 一人平均 保険料
	人員				最高	最低	平均	
平成22年度	人	現役並所得 30%	千円	千円	円	円	円	
	8,323	現役並所得者 10%	342,136	500	4,500	-	41,107	
23	8,385		351,114	500	4,500	-	41,874	
24	8,332		373,977	550	4,800	-	44,884	

資料：税務課

9. 福祉年金及び基礎年金受給状況

年 度	福 祉 年 金		基 礎 年 金					
	老 齢		老 齢		障 害		遺 族 (旧 母 子)	
	受給者	受給額	受給者	受給額	受給者	受給額	受給者	受給額
平成17年度	34	13,841	8,871	6,187,249	993	893,466	123	95,627
18	21	8,522	9,406	6,551,022	1,011	905,650	120	90,323
19	17	6,899	9,870	6,887,454	1,019	908,485	116	87,980
20	13	5,275	10,274	7,178,419	1,018	909,026	122	91,669
21	7	2,841	10,604	7,426,665	1,037	924,244	145	106,763
22	5	2,029	10,851	7,607,877	1,056	938,819	124	95,326
23	4	1,623	11,139	7,786,844	1,078	955,369	107	82,667

資料：鹿児島県統計年鑑（旧3市町計）

単位：人、千円

10. 国民年金の状況（拠出年金の被保険者と保険料）

年 度	適 用 被 保 険 者 数				免 除 被 保 険 者 数			保 険 料 収 納 額		
	総 数	第 1 号 強 制 任 意	第 3 号	第 3 号	総 数	法 免	申 免	総 数	印紙収入	現金収入
平成17年度	11,530	8,402	145	2,983	2,787	606	2,181	761,070	-	761,070
18	11,277	8,191	127	2,959	2,832	610	2,222	716,797	-	716,797
19	10,835	7,845	126	2,864	2,996	574	2,422	743,692	-	743,692
20	10,521	7,632	116	2,773	2,952	576	2,376	-	-	-
21	10,269	7,479	112	2,678	2,748	573	2,175	-	-	-
22	10,072	7,350	125	2,597	2,723	551	2,172	-	-	-
23	9,674	7,037	129	2,508	553	553	-	-	-	-

資料：鹿児島県統計年鑑（旧3市町計）

単位：人、千円

注：保険料収納額は、単位未満を四捨五入したもので、総数と内訳は一致しない。

11. 拠出年金受給状況

年 度	区 分	総 数						死 亡 一 時 金
			老 齢	障 害	母 子	遺 児	寡 婦	
平成17年度	受 給 者	3,659	3,434	197	—	—	28	33
18		3,398	3,187	186	—	—	25	18
19		3,131	2,937	172	—	—	22	28
20		2,852	2,679	154	—	—	19	21
21		2,587	2,431	142	—	—	14	16
22		2,387	2,233	137	—	—	17	20
23		2,139	1,995	128	—	—	16	23
平成17年度	支 給 金 額	1,595,146	1,409,607	172,802	—	—	12,737	4,910
18		1,480,170	1,305,342	163,369	—	—	11,459	2,627
19		1,367,557	1,206,473	151,091	—	—	9,993	3,994
20		1,241,644	1,097,769	135,051	—	—	8,824	2,870
21		1,124,847	994,275	124,358	—	—	6,214	1,945
22		1,039,489	911,882	120,002	—	—	7,605	3,067
23		930,625	811,873	111,825	—	—	6,927	3,477

資料：鹿児島県統計年鑑（旧3市町計）、市民協働課（死亡一時金）（旧3市町計） 単位：人、千円
注：支給金額は、四捨五入の関係で、総数と一致しない。

12. 生活福祉資金の貸付状況

年 度	19年度		20年度		21年度		22年度		23年度		24年度	
	件数	貸付 資金	件数	貸付 資金	件数	貸付 資金	件数	貸付 資金	件数	貸付 資金	件数	貸付 資金
総 数	2	1,839	2	2,249	2	200	3	1,274	—	—	—	—
離職者支援	—	—	—	—	—	—	1	284	—	—	—	—
生 業	—	—	—	—	—	—	—	—	—	—	—	—
技能習得	—	—	—	—	—	—	—	—	—	—	—	—
住宅増改築	—	—	—	—	—	—	—	—	—	—	—	—
福祉用具購入	—	—	—	—	—	—	—	—	—	—	—	—
教育支援	2	1,839	2	2,249	—	—	—	—	—	—	—	—
障害者用自動車	—	—	—	—	—	—	1	190	—	—	—	—
療 養	—	—	—	—	—	—	—	—	—	—	—	—
介 護	—	—	—	—	—	—	—	—	—	—	—	—
災 害 援 護	—	—	—	—	2	200	1	800	—	—	—	—
冠 婚 葬 祭	—	—	—	—	—	—	—	—	—	—	—	—
住 居 移 転	—	—	—	—	—	—	—	—	—	—	1	76
技能習得	—	—	—	—	—	—	—	—	—	—	—	—
教育支援	—	—	—	—	—	—	—	—	—	—	—	—
緊急小口	—	—	—	—	—	—	—	—	1	100	1	100
不動産担保	—	—	—	—	—	—	—	—	—	—	—	—

資料：社会福祉協議会

単位：千円

注1：平成19年度～20年度実績の「修学」は「教育支援」となります。

注2：平成22年度から種別追加。

13. 身体障害者福祉法による更生援護状況

年 度	手 帳 所 持 者			障 害 福 祉 施 設 者 利 用 者	重 度 心 身 障 害 者 医 療 費 助 成		自 立 支 援 医 療 利 用 者	
	身 障 害 者	療 育	精 神 障 害 者 保 健 福 祉		登 録 者	給 付 実 績 (件)	更 生 医 療	精 神 通 院
平成20年度	2,755	378	114	278	1,549	26,541	110	358
21	2,736	384	105	280	1,520	26,070	105	400
22	2,751	401	128	303	1,516	26,755	84	348
23	2,859	410	142	331	1,551	27,064	78	409
24	2,781	395	179	350	1,548	27,357	83	377

資料：地域福祉課

単位：人

注：平成23年度版から新様式。

14. 老人福祉センターの利用状況

年 度	総 計	4 月	5 月	6 月	7 月	8 月	9 月	10 月	11 月	12 月	1 月	2 月	3 月
21年度	27,330	2,831	2,568	2,233	2,285	2,612	2,200	2,265	2,102	1,976	1,969	2,059	2,230
指宿	6,526	647	335	487	512	543	556	525	574	640	615	730	362
山川	18,673	2,046	2,029	1,668	1,555	1,931	1,544	1,470	1,423	1,177	1,326	1,254	1,250
開聞	2,131	138	204	78	218	138	100	270	105	159	28	75	618
22年度	26,243	2,512	2,604	2,082	2,064	2,120	1,973	2,546	2,186	1,902	2,108	2,203	1,943
指宿	7,982	806	810	707	667	593	574	736	592	661	732	793	311
山川	16,596	1,462	1,561	1,326	1,230	1,456	1,314	1,624	1,508	1,173	1,326	1,339	1,277
開聞	1,665	244	233	49	167	71	85	186	86	68	50	71	355
23年度	24,712	2,316	2,498	2,017	1,822	2,244	2,154	2,059	1,709	2,275	1,496	2,158	1,964
指宿	6,654	698	739	637	296	622	590	513	321	789	183	887	379
山川	16,433	1,397	1,601	1,324	1,313	1,505	1,478	1,458	1,295	1,355	1,238	1,227	1,242
開聞	1,625	221	158	56	213	117	86	88	93	131	75	44	343
24年度	24,377	2,070	2,407	2,146	1,937	2,301	1,888	1,711	1,915	2,384	1,601	2,072	1,945
指宿	6,469	324	797	752	290	779	490	293	503	873	241	814	313
山川	16,389	1,557	1,394	1,325	1,474	1,396	1,333	1,363	1,350	1,401	1,297	1,210	1,289
開聞	1,519	189	216	69	173	126	65	55	62	110	63	48	343

資料：社会福祉協議会

開聞支所市民福祉課

単位：人

15. 保育所措置状況（平成24年5月1日現在）

保育園名	園児数					職員数	
	定数	実数	3才未満	3才児	4才以上	保育士	その他
総数	945	1,028 (11)	400 (4)	205 (2)	423 (5)	217	77
乗船寺保育園	100	109	37	21	51	16	6
光明禅寺保育園	60	68 (1)	24	13	31 (1)	16	5
槌橋保育園	60	67 (2)	32 (1)	10 (1)	25	16	9
新西方保育園	60	66 (1)	22 (1)	18	26	12	5
池田保育園	60	70	25	18	27	15	5
魚見保育園	70	80	32	16	32	19	3
ひばり保育園	70	81	30	17	34	17	6
利永保育所	30	29	9	10	10	7	2
慈光保育園	60	62 (1)	27	12	23 (1)	17	4
成川保育園	90	94 (2)	32 (1)	18	44 (1)	15	5
たいせい保育園	90	102 (1)	37	20	45 (1)	20	6
やまがわ保育園	45	44 (2)	20 (1)	9	15 (1)	10	5
開聞保育園	60	62	21	15	26	13	8
川尻保育園	60	60 (1)	20	7 (1)	33	11	5
こすもす保育園	30	29	29			13	3
市外入所		5	3	1	1		

資料：地域福祉課

単位：人

注：（ ）は広域入所（別掲）

16. 生活保護の状況

年度	総数			生活			教育			住宅		
	世帯数	人員	扶助費	世帯数	人員	扶助費	世帯数	人員	扶助費	世帯数	人員	扶助費
平成19年度	3,659	4,667	764,990	2,922	3,910	183,571	181	252	1,918	2,083	2,804	39,330
20	3,811	4,695	645,673	2,924	3,762	187,132	154	230	1,911	2,162	2,756	41,483
21	4,154	5,058	802,150	3,272	4,165	201,713	145	227	2,428	2,370	2,999	45,371
22	4,274	5,131	788,237	3,461	4,317	211,017	143	204	2,463	2,508	3,142	47,246
23	4,242	5,087	797,917	3,305	4,111	206,574	150	226	2,599	2,381	2,929	46,678
24	4,166	5,129	794,572	3,247	4,156	203,835	160	213	2,339	2,305	2,906	45,927

介護			医療			出産			生業			葬祭		
世帯数	人員	扶助費	世帯数	人員	扶助費	世帯数	人員	扶助費	世帯数	人員	扶助費	世帯数	人員	扶助費
693	709	17,703	3,296	3,742	519,346	2	2	472	95	95	1,777	5	5	873
669	701	18,494	3,337	3,833	394,077	1	1	334	77	80	1,715	3	3	527
710	735	17,023	3,633	4,173	532,670	3	3	972	84	84	1,566	3	3	407
692	701	13,330	3,658	4,105	511,326	0	0	0	72	72	1,638	13	13	1,217
761	776	12,240	3,694	4,184	528,099	0	0	0	55	67	1,182	4	4	545
893	906	13,738	3,636	4,213	526,331	1	1	344	52	80	1,521	4	4	537

資料：地域福祉課

単位：千円

17. 介護保険の認定状況等（平成24年12月末現在）

介護の必要度		要支援1	要支援2	要介護度					計
				1	2	3	4	5	
要介護 （要支援） 認定者	計	371	351	485	444	328	390	410	2,779
	第1号被保険者	367	336	471	427	319	379	402	2,701
	第2号被保険者	4	15	14	17	9	11	8	78
在宅介護 （介護予防） サービス受給者	計	231	241	345	302	175	118	69	1,481
	第1号被保険者	229	231	336	288	168	112	66	1430
	第2号被保険者	2	10	9	14	7	6	3	51
地域密着型 （介護予防） サービス受給者	計	-	2	39	48	43	42	22	196
	第1号被保険者	-	2	39	48	42	41	22	194
	第2号被保険者	-	-	-	-	1	1	-	2

資料:長寿介護課

単位:人

18. 施設介護サービス受給者数（平成24年12月末現在）

施設	介護老人 福祉施設	介護老人 保健施設	介護療養型 医療施設	計
計	219	233	34	486
第1号被保険者	219	228	33	480
第2号被保険者	-	5	1	6

資料:長寿介護課

単位:人

19. 心配ごと相談の取扱状況（心配ごと相談所事業報告）

相談事項	平成23年度					平成24年度				
	総合 相談	専門相談				総合 相談	専門相談			
		弁護士	税理士	司法書士	社会保険 労務士		弁護士	税理士	司法書士	社会保険 労務士
総数	127	88	1	17	2	91	89	3	16	1
生計	4	1	-	-	-	9	-	-	-	-
年金	-	-	-	-	2	-	-	-	-	1
職業・生業	1	1	-	-	-	2	1	-	-	-
住宅	15	2	-	-	-	8	9	-	1	-
家族	17	6	-	-	-	7	9	-	-	-
結婚	1	-	-	-	-	1	-	-	-	-
離婚	9	14	-	-	-	9	11	-	-	-
健康・衛生	2	-	-	-	-	2	-	-	-	-
医療	1	2	-	-	-	-	-	-	-	-
精神衛生	4	-	-	-	-	1	1	-	-	-
人権・法律	10	36	-	1	-	6	28	-	-	-
財産	36	21	1	16	-	24	22	1	15	-
事故	2	2	-	-	-	1	1	-	-	-
児童福祉・母子保健	-	-	-	-	-	1	-	-	-	-
教育・青少年	1	-	-	-	-	-	-	-	-	-
心身障害者児福祉	-	-	-	-	-	1	-	-	-	-
母子福祉・父子福祉	1	-	-	-	-	-	-	-	-	-
老人福祉	3	-	-	-	-	1	-	-	-	-
苦情	8	1	-	-	-	3	3	-	-	-
税関係	-	-	-	-	-	2	-	2	-	-
その他	12	2	-	-	-	13	4	-	-	-

資料:社会福祉協議会

単位:人

12. 保健衛生

1. 医療施設の状況

(各年3月31日現在)

年	総数		病院		診療所(医院)		歯科	助産所
	施設数	病床数	施設数	病床数	施設数	病床数		
平成17年	77	1,719	11	1,416	42	303	21	3
18	76	1,700	11	1,416	41	284	21	3
19	77	1,759	12	1,486	41	273	21	3
20	76	1,744	12	1,471	40	273	22	2
21	98	1,744	12	1,471	62	273	22	2
22	74	1,744	12	1,490	39	254	22	1
23	63	1,744	12	1,490	39	254	22	1
24	72	1,744	12	1,490	38	254	22	1

資料：指宿保健所（鹿児島県南薩地域振興局保健福祉環境部指宿支所）

注：H15年以前は旧指宿市のみ、H16年分から旧3市町計

2. 市内医療関係従事者数

(平成20年までは12月31日現在 22年は10月1日現在)

年	医師	歯科医師	薬剤師	助産師	看護師	准看護師	保健師
平成14年	96	15	47	11	280	396	17
16	117	25	66	15	329	525	20
18	113	27	67	12	345	548	21
20	114	26	26	12	366	518	16
22	100	26	23.3	10	370.2	446.6	2

資料：指宿保健所（鹿児島県南薩地域振興局保健福祉環境部指宿支所）

単位：人

注：H15年以前は旧指宿市のみ、H16年分から旧3市町計。

医師・歯科医師については実人員数である。

その他の従事者数については、各施設における通常の勤務時間に常勤加算したものである。

病院・診療所及び歯科診療所に従事している医療従事者を計上している。

3. 予防接種の実施状況

年度	風しん		麻しん		M R		急性灰白髄炎		日本脳炎		2種混合		3種混合		4種混合		B C G	
	対象者	接種者	対象者	接種者	対象者	接種者	対象者	接種者	対象者	接種者	対象者	接種者	対象者	接種者	対象者	接種者	対象者	接種者
平成20年度	0	0	0	0	1,647	1,432	915	723	3,270	221	414	361	2,162	1,503	-	-	390	352
21	0	0	0	0	1,544	1,357	826	675	3,340	681	334	274	1,931	1,463	-	-	360	355
22	0	0	0	0	1,504	1,272	684	614	1,405	1,072	388	343	1,368	1,329	-	-	341	339
23	0	0	0	0	1,383	1,274	648	563	1,422	1,907	396	263	1,292	1,384	-	-	322	305
24	1	1	0	0	1,410	1,283	1,346	1,250	1,455	1,627	383	239	1,011	1,101	381	283	342	327

資料：健康増進課

単位：人

注1：2種混合（ジフテリア・破傷風）、3種混合（百日せき・ジフテリア・破傷風）、4種混合（百日せき・ジフテリア・ポリオ・破傷風）

注2：MR（麻しん・風しん混合）を、平成18年度から接種開始。平成20年度から5年間の時限措置として新たに中学一年生および高校3年生を対象にMR3期・4期として追加接種開始。

注3：平成22年度から対象者数は標準的な接種年齢期間の人口を計上。接種者数は、接種対象者全体の中の予防接種を受けた人員であることから、接種者数が対象者数を上回っている。

4. 乳児各種検診の実施状況

年 度	乳児健診		産婦健診		6～8か月児健診		1才6か月児健診		2才児歯科検診		2才6か月児歯科検診		3才児健診	
	対象者	受診者	対象者	受診者	対象者	受診者	対象者	受診者	対象者	受診者	対象者	受診者	対象者	受診者
平成20年度	357	349	356	347	360	345	333	325	201	175	-	-	322	293
21	354	351	353	350	370	360	356	340	337	323	-	-	324	312
22	333	327	327	320	329	321	366	357	336	303	-	-	366	348
23	335	330	333	326	319	315	345	337	447	426	-	-	327	314
24	344	339	341	336	347	337	316	305	325	318	-	-	358	352

資料：健康増進課

単位：人

5. 各種検診の実施状況

年 度	胃がん検診		大腸がん検診		子宮がん検診		乳がん検診		肺がん検診		結核検診	
	対象者	受診者	対象者	受診者	対象者	受診者	対象者	受診者	対象者	受診者	対象者	受診者
平成20年度	18,432	1,456	18,916	1,851	15,724	2,105	12,686	1,303	18,912	7,730	9,181	4,994
21	19,214	1,388	19,592	1,727	15,923	2,157	12,798	2,081	19,622	7,698	9,617	5,019
22	19,281	1,250	19,658	1,521	15,942	2,249	12,668	1,412	19,437	7,262	9,403	4,721
23	19,351	1,188	19,688	1,487	15,917	2,341	12,808	1,879	19,341	6,770	9,480	4,557
24	19,561	1,196	19,904	2,076	15,937	2,254	12,763	1,523	19,478	6,803	9,683	4,644

資料：健康増進課

単位：人

6. 主要死因別死亡者数

年	総 数	悪性新生物	脳血管疾患	心疾患	老 衰	結 核	その他
平成12年	295	92	44	48	4	1	106
13	329	89	60	40	7	-	133
14	348	103	66	38	6	-	135
15	568	166	106	81	10	-	205
16	631	171	107	106	18	-	229
17	623	176	110	91	15	2	229
18	851	210	123	150	29	2	337
19	633	155	102	105	12	-	259
20	647	172	94	99	6	1	275
21	652	168	95	99	19	0	271
22	678	212	86	86	31	1	262

資料：指宿保健所（鹿児島県南薩地域振興局保健福祉環境部指宿支所）

単位：人

注：H14年は旧指宿市のみ、H15年分から旧3市町計。

心疾患は高血圧性を除く。

7. 火葬場利用状況

年 度	火 葬	左 の 内 訳							
		大 人		子 ど も		死 産 児		改 葬 ・ そ の 他	
		市 内	市 外	市 内	市 外	市 内	市 外	市 内	市 外
平成22年度	838	652	37	2	0	4	1	93	49
指 宿	576	401	30	1	0	3	0	92	49
山 川	262	251	7	1	0	1	1	1	0
平成23年度	713	630	29	1	0	4	1	30	18
指 宿	444	369	25	0	0	3	1	28	18
山 川	269	261	4	1	0	1	0	2	0
平成24年度	685	630	47	0	1	4	0	3	0
指 宿	417	381	28	0	1	4	0	3	0
山 川	268	249	19	0	0	0	0	0	0

資料：環境政策課

単位：人

8. じんかい処理状況

(各年4月1日現在)

年 度	収集世帯数	総処理量	処理方法				一日平均 処 理 量
			焼却ごみ	不燃ごみ	埋立ごみ	再生ごみ	
平成20年度	20,762	15,151	14,172	529	211	239	41.5
21	20,693	14,980	14,161	297	247	275	41.0
22	20,726	14,857	14,048	412	187	210	40.7
23	20,715	14,909	14,199	258	207	245	40.8
24	20,720	14,732	14,034	234	243	221	40.4

資料：環境政策課

単位：t

9. し尿処理状況

年 度	収集人口	総処理量	処理内容		備 考
			生し尿	浄化槽汚泥	
平成19年度	35,814	34,455	7,625	26,830	(指宿広域市町村圏組合 開闢し尿処理施設) 1日処理能力60kℓ
20	34,765	33,808	7,242	26,565	
21	34,280	33,750	6,698	27,052	
22	33,718	32,696	6,220	26,476	(指宿広域市町村圏組合 指宿し尿処理施設) 1日処理能力36kℓ
23	32,580	31,866	6,233	25,633	
24	32,441	28,232	5,732	22,500	

資料：指宿広域市町村圏組合

単位：人、kℓ

10. 狂犬病予防状況

年 度	登録頭数	注射頭数	捕獲頭数	処分頭数	返還頭数
平成20年度	3,304	2,796	54	82	10
21	3,142	2,699	64	39	15
22	3,149	2,586	46	30	10
23	2,970	2,420	32	19	13
24	2,907	2,329	32	17	7

資料：健康増進課

単位：頭

11. 許可を要する食品関係営業施設数

(各年3月31日現在)

年	総数	飲食店	旅館	菓子製造	喫茶店	魚介類販売
平成18年	1,197	518	60	62	64	120
19	1,216	520	59	62	65	120
20	1,214	516	56	64	67	121
21	1,202	512	55	63	62	122
22	1,214	517	55	67	56	125
23	1,187	508	51	68	54	123
24	1,177	513	49	69	56	120
25	1,167	517	48	68	55	114

乳類販売	食肉販売	氷雪販売	その他
154	93	4	122
150	93	4	143
147	90	4	149
144	88	4	152
145	92	4	153
136	89	4	154
129	87	4	150
126	87	4	148

資料：指宿保健所（鹿児島県南薩地域振興局保健福祉環境部指宿支所）

12. 環境衛生監視対象施設数

(各年3月31日現在)

年	興行場	公衆浴場	ホテル旅館	下宿	理容所	美容所
平成18年	4	39	122	-	83	104
19	4	41	124	-	77	104
20	4	41	109	14	77	105
21	4	41	126	-	78	104
22	4	42	125	-	79	104
23	2	41	75	1	79	105
24	2	40	74	2	63	94
25	2	39	72	2	65	96

クリーニング業	特定建築物	その他
72	16	-
72	15	-
72	16	-
74	16	53
75	16	5
34	18	-
33	18	-
33	18	-

資料：指宿保健所（鹿児島県南薩地域振興局保健福祉環境部衛生・環境課）

注1：その他は、浄化槽、産業廃棄物処理業、産業廃棄物中間処理施設、上水道・簡易水道等であるが、平成18年より算入していない。

注2：平成18年及び19年において、下宿は「ホテル旅館」欄に算入。

13. 教育・文化

1. 学校数・教員数・在学者数

(平成24年5月1日現在)

区 分	幼稚園	小学校	中学校	高等学校
学 校 数	7	12	5	3
教 員 数	32	172	91	96
在 学 者 数	330	2,192	1,052	1,037

資料：教育委員会 学校教育課

2. 幼稚園の園児数・教員数

(各年5月1日現在)

年	園 児 数			教 員 数		
	総 数	男	女	総 数	男	女
平成21年	320	152	168	30	5	25
22	333	168	165	31	5	26
23	330	177	153	30	6	24
24	330	178	152	34	6	28

資料：教育委員会 学校教育課

注：教員数は、延べ人数である。

3. 小学校の児童数・教員数

(各年5月1日現在)

年	児 童 数			教 員 数		
	総 数	男	女	総 数	男	女
平成21年	2,215	1,068	1,147	174	76	98
22	2,296	1,125	1,171	172	77	95
23	2,245	1,092	1,153	166	83	83
24	2,192	1,059	1,133	172	77	95

資料：教育委員会 学校教育課

4. 中学校の生徒数・教員数

(各年5月1日現在)

年	生 徒 数			教 員 数		
	総 数	男	女	総 数	男	女
平成21年	1,194	609	585	94	61	33
22	1,097	548	549	86	58	28
23	1,089	542	547	90	54	36
24	1,052	535	517	91	54	37

資料：教育委員会 学校教育課

5. 高等学校の生徒数・教員数

(各年5月1日現在)

年	生徒数			教員数		
	総数	男	女	総数	男	女
平成21年	1,166	480	686	93	61	32
指宿高等学校	402	213	189	35	24	11
山川高等学校	175	48	127	21	14	7
指宿商業高等学校	589	219	370	37	23	14
平成22年	1,150	467	683	99	65	34
指宿高等学校	402	213	189	39	26	13
山川高等学校	161	48	113	21	13	8
指宿商業高等学校	587	206	381	39	26	13
平成23年	1,124	471	653	99	61	38
指宿高等学校	386	204	182	36	22	14
山川高等学校	159	52	107	21	13	8
指宿商業高等学校	579	215	364	42	26	16
平成24年	1,037	431	606	96	63	33
指宿高等学校	343	179	164	35	23	12
山川高等学校	104	31	73	21	13	8
指宿商業高等学校	590	221	369	40	27	13

資料：指宿高等学校・山川高等学校・指宿商業高等学校

6. 幼稚園の概況

(平成24年5月1日現在)

幼稚園名	学級数	園児数			教員数			1学級 当たり 園児数	園舎 面積 (㎡)
		総数	男	女	総数	男	女		
総数	20	330	178	152	34	6	28	16.8	4,469
指宿幼稚園	3	65	30	35	5	1	4	21.6	698
聖亜幼稚園	2	30	21	9	4	1	3	15.0	433
白百合幼稚園	3	76	37	39	4	1	3	23.0	846
みどり幼稚園	4	39	23	16	7	1	6	9.7	701
柳和幼稚園	3	40	25	15	5	1	4	13.3	498
コスモス幼稚園	5	80	42	38	8	1	7	20.0	686
山川幼稚園	1	13	5	8	1	0	1	13.0	607

資料：教育委員会 学校教育課

注1：教員数は延べ人数である。

注2：山川幼稚園は平成25年3月31日閉園

7. 小学校の概況

学 校 名	学 級 数		教員数	教 室 数		校 舎 面 積 (m ²) (うち体育館)	校地面積 (m ²)
	総 数	うち特支		普 通	特 別		
総 数	110	12	172			38,766 (7,604)	247,259
指 宿 小 学 校	14	2	19	14	8	4,325 (622)	20,816
魚 見 小 学 校	7	1	11	7	6	2,810 (500)	16,465
柳 田 小 学 校	15	2	25	15	7	4,870 (660)	19,426
丹 波 小 学 校	22	2	30	22	10	6,469 (1,035)	23,124
今 和 泉 小 学 校	6	-	11	6	9	3,224 (601)	15,668
池 田 小 学 校	6	1	9	6	7	2,398 (500)	14,921
山 川 小 学 校	6	-	10	6	9	3,104 (663)	37,901
大 成 小 学 校	10	1	16	10	7	3,186 (664)	17,579
徳 光 小 学 校	6	-	10	6	7	1,603 (597)	22,550
利 永 小 学 校	3	-	6	3	6	1,572 (599)	18,053
開 闢 小 学 校	8	2	14	8	8	3,163 (601)	25,541
川 尻 小 学 校	7	1	11	7	6	2,042 (562)	15,215

資料：教育委員会 学校教育課

8. 中学校の概況

学 校 名	学 級 数		教員数	教 室 数		校 舎 面 積 (m ²) (うち体育館)	校地面積 (m ²)
	総 数	うち特支		普 通	特 別		
総 数	39	5	91			15,482 (3,398)	177,634
北 指 宿 中 学 校	11	2	23	11	12	5,800 (1,518)	33,443
南 指 宿 中 学 校	12	2	24	12	12	6,965 (1,320)	23,737
西 指 宿 中 学 校	3	-	11	3	11	5,250 (1,218)	32,618
山 川 中 学 校	7	1	19	7	18	5,945 (1,478)	52,220
開 闢 中 学 校	6	-	14	6	12	4,375 (1,258)	36,773

資料：教育委員会 学校教育課

9. 高等学校の概況

学 校 名	学 級 数	教 員 数	教 室 数		校 舎 面 積 (m ²) (うち体育館)	校地面積 (m ²)
			普 通	特 別		
総 数	31	96	42	57	30,507 (3,845)	149,567
指 宿 高 等 学 校	10	35	19	22	8,853 (1,608)	61,091
山 川 高 等 学 校	6	21	8	15	12,484 (917)	54,980
指 宿 商 業 高 等 学 校	15	40	15	20	9,170 (1,320)	33,496

資料：指宿高等学校・山川高等学校・指宿商業高等学校

(平成 24 年 5 月 1 日現在)

児 童 数								
総 数	男	女	1 年	2 年	3 年	4 年	5 年	6 年
2,192	1,059	1,133	322	355	392	360	351	412
279	131	148	44	50	42	44	42	57
109	61	48	15	19	23	14	26	12
391	187	204	56	71	65	67	66	66
595	297	298	91	93	111	96	91	113
108	47	61	15	13	24	25	13	18
42	22	20	4	5	9	4	9	11
75	34	41	7	14	9	12	15	18
244	129	115	34	36	46	39	41	48
59	24	35	9	11	11	8	10	10
19	10	9	4	3	3	3	3	3
200	93	107	32	30	33	37	27	41
71	24	47	11	10	16	11	8	15

(平成 24 年 5 月 1 日現在)

生 徒 数					
総 数	男	女	1 年	2 年	3 年
1,052	535	517	346	381	325
287	147	140	99	96	92
340	160	180	109	127	104
74	46	28	27	25	22
205	101	104	59	82	64
146	81	65	52	51	43

(平成 24 年 5 月 1 日現在)

生 徒 数					
総 数	男	女	1 年	2 年	3 年
1,037	431	606	342	345	350
343	179	164	111	113	119
104	31	73	31	36	37
590	221	369	200	196	194

10. 養護学校の概況

(各年5月1日現在)

年	生徒数			教員数		
	総数	男	女	総数	男	女
平成17年	21	14	7	31 (6)	14 (4)	17 (2)
18	21	16	5	32 (6)	16 (4)	16 (2)
19	21	17	4	33 (5)	16 (4)	17 (1)
20	22	15	7	31 (5)	17 (4)	14 (1)
21	32	17	15	43 (8)	23 (4)	20 (4)
22	44	27	17	51 (7)	24 (3)	27 (4)
23	52	32	20	55 (7)	26 (5)	29 (2)
24	47	31	16	52 (7)	24 (5)	28 (2)

資料：鹿児島県立指宿養護学校

注：（ ）内は事務職員再掲

11. 中学校卒業後の進路状況

年度	卒業生総数			進学者			就職者			就職進学者			その他		
	総数	男	女	総数	男	女	総数	男	女	総数	男	女	総数	男	女
平成22年度	380	192	188	370	185	185	1	1	-	-	-	-	9	6	3
指宿地域	259	125	134	250	119	131	1	1	-	-	-	-	8	5	3
山川地域	68	32	36	68	32	36	-	-	-	-	-	-	-	-	-
開聞地域	53	35	18	52	34	18	-	-	-	-	-	-	1	1	-
平成23年度	384	196	188	376	189	187	1	1	0	-	-	-	6	5	1
指宿地域	240	128	112	234	122	112	1	1	0	-	-	-	5	5	0
山川地域	86	40	46	84	39	45	-	-	-	-	-	-	1	0	1
開聞地域	58	28	30	58	28	30	-	-	-	-	-	-	-	-	-
平成24年度	326	159	167	322	156	166	1	1	0	-	-	-	3	2	1
指宿地域	219	104	115	216	102	114	-	-	-	-	-	-	3	2	1
山川地域	64	34	30	64	34	30	-	-	-	-	-	-	-	-	-
開聞地域	43	21	22	42	20	22	1	1	0	-	-	-	-	-	-

資料：教育委員会 学校教育課

12. 指宿高等学校卒業者の進路状況

年 度	卒業生総数			進 学 者			就 職 者			就 職 進 学 者			そ の 他		
	総数	男	女	総数	男	女	総数	男	女	総数	男	女	総数	男	女
平成18年度	187	95	92	171	87	84	9	5	4	-	-	-	7	3	4
19	152	69	83	107	44	63	5	2	3	-	-	-	40	23	17
20	152	76	76	104	46	58	9	6	3	-	-	-	39	24	15
21	139	80	59	87	44	43	7	7	-	-	-	-	45	29	16
22	129	70	59	82	43	39	3	3	0	-	-	-	44	24	20
23	146	73	73	102	51	51	3	3	0	-	-	-	41	19	22
24	118	66	52	82	45	37	4	4	0	-	-	-	32	17	15

資料：指宿高等学校

注：進学者（大学・短大進学者）、その他（各種学校・専門学校進学者を含む）

13. 山川高等学校卒業者の進路状況

年 度	卒業生総数			進 学 者			就 職 者			就 職 進 学 者			そ の 他		
	総数	男	女	総数	男	女	総数	男	女	総数	男	女	総数	男	女
平成18年度	66	21	45	6	0	6	43	18	25	1	-	1	16	3	13
19	64	24	40	3	0	3	55	23	32	1	-	1	5	1	4
20	55	19	36	10	2	8	34	15	19	1	-	1	10	2	8
21	55	18	37	4	1	3	22	7	15	-	-	-	29	10	19
22	38	6	32	5	1	4	20	3	17	-	-	-	13	2	11
23	59	13	46	2	0	2	39	11	28	-	-	-	18	2	16
24	44	14	30	6	1	5	32	13	19	-	-	-	6	0	6

資料：山川高等学校

注：進学者（大学・短大進学者）、その他（各種学校・専門学校進学者を含む）

14. 指宿商業高等学校卒業者の進路状況

年 度	卒業生総数			進 学 者			就 職 者			就 職 進 学 者			そ の 他		
	総数	男	女	総数	男	女	総数	男	女	総数	男	女	総数	男	女
平成18年度	219	105	114	99	46	53	114	58	56	-	-	-	6	1	5
19	221	92	129	117	53	64	96	36	60	-	-	-	8	3	5
20	222	91	131	110	46	64	88	39	49	-	-	-	24	5	19
21	189	76	113	110	47	63	69	26	43	-	-	-	10	3	7
22	191	64	127	104	38	66	74	26	48	-	-	-	13	0	13
23	184	62	122	89	28	61	92	32	60	-	-	-	3	2	1
24	192	68	124	90	30	60	102	38	64	-	-	-	-	-	-

資料：指宿商業高等学校

注：進学者（大学・短大・各種学校・専門学校進学者）、その他（不定就職者等）

15. 児童・生徒の体格（男子）

年 度	小 学 校						中 学 校		
	1年	2年	3年	4年	5年	6年	1年	2年	3年
平成24年度	身						長 (cm)		
市	115.9	122.2	127.0	133.1	138.2	144.5	151.7	159.7	165.2
全 国	116.5	122.4	128.2	133.6	138.9	145.0	152.4	159.5	165.1
県	115.6	121.5	127.0	133.1	138.7	144.8	151.2	159.2	164.1
平成24年度	体						重 (kg)		
市	21.5	24.0	26.3	30.9	33.8	38.1	43.6	48.2	53.0
全 国	21.3	24.0	27.1	30.5	34.0	38.2	44.0	49.0	54.2
県	20.8	23.8	26.3	30.3	34.2	38.6	43.7	49.9	53.5
平成24年度	座						高 (cm)		
市	64.4	67.4	69.2	72.1	74.5	77.2	81.5	85.1	88.3
全 国	64.8	67.6	70.3	72.6	74.9	77.5	81.3	84.9	88.2
県	64.2	67.1	69.6	72.3	74.9	77.5	81.0	85.0	87.5

資料：教育委員会 学校教育課

16. 児童・生徒の体格（女子）

年 度	小 学 校						中 学 校		
	1年	2年	3年	4年	5年	6年	1年	2年	3年
平成24年度	身						長 (cm)		
市	114.7	121.1	127.0	134.1	139.7	145.9	151.1	154.8	156.3
全 国	115.6	121.6	127.4	133.4	140.1	146.7	151.9	155.0	156.5
県	115.1	120.6	127.1	133.0	139.8	147.0	151.6	154.5	155.9
平成24年度	体						重 (kg)		
市	20.8	23.4	26.3	29.2	33.9	39.8	43.2	48.2	50.6
全 国	20.9	23.5	26.3	29.9	34.0	38.9	43.7	47.4	49.9
県	20.6	22.8	26.4	29.6	34.1	39.4	44.4	47.7	50.5
平成24年度	座						高 (cm)		
市	63.9	67.0	69.4	72.6	75.8	78.4	81.6	83.4	84.5
全 国	64.4	67.3	69.9	72.6	75.8	79.2	82.2	83.9	84.9
県	64.1	66.7	69.6	72.5	75.7	79.3	82.1	83.7	84.7

資料：教育委員会 学校教育課

17. 社会教育学級

年 度	乳幼児学級	家庭教育学級	婦人学級	高齢者学級	成人学級	青年学級
平成17年度	7	25	5	27	—	—
指宿地域	4	17	—	8	—	—
山川地域	1	5	—	2	—	—
開聞地域	2	3	5	17	—	—
平成18年度	10	29	—	18	—	—
19	1	27	—	—	—	—
20	1	29	—	—	—	—
21	1	29	—	—	—	—
22	—	30	—	—	—	—
23	—	29	—	1	—	—
24	—	30	—	1	—	—

資料：教育委員会 社会教育課

18. 市民会館の利用状況

年 度	総 数		大 ホ ー ル		楽 屋		会 議 室		そ の 他	
	回数	人員	回数	人員	回数	人員	回数	人員	回数	人員
平成15年度	989	59,930	64	38,830	88	1,047	426	13,110	411	6,943
16	1,110	72,259	74	47,120	133	1,298	479	15,673	424	8,168
17	939	56,808	61	35,350	105	1,050	374	13,277	399	7,131
18	1,059	58,678	62	34,210	114	1,101	407	15,599	476	7,768
19	2,786	56,613	62	35,970	99	1,130	433	14,547	2,192	4,966
20	2,638	45,432	56	27,350	94	920	421	12,827	2,067	4,335
21	2,581	51,759	58	34,800	103	1,000	244	9,873	2,176	6,086
22	901	43,174	48	27,100	101	1,015	389	11,184	363	3,875
23	1,067	49,920	56	27,780	99	1,000	541	16,611	371	4,529
24	1,108	50,941	55	26,230	91	875	555	18,161	407	5,675

資料：市民会館（指宿温泉まちづくり公社）

19. 山川文化ホールの利用状況

年 度	総 数		大 ホ ー ル		研 修 室		第一会議室		その他会議室		そ の 他	
	回数	人員	回数	人員	回数	人員	回数	人員	回数	人員	回数	人員
平成15年度	771	25,601	80	10,599	186	3,553	193	6,161	240	2,978	72	2,310
16	888	24,224	94	7,104	253	5,010	206	6,295	251	2,818	84	2,997
17	974	29,517	116	10,315	296	5,881	227	6,551	238	2,706	97	4,064
18	833	20,098	99	6,185	336	5,337	149	4,390	163	2,081	86	2,105
19	625	14,709	95	6,095	230	2,765	27	477	218	4,144	55	1,228
20	656	22,314	106	9,551	248	5,533	25	459	241	3,922	36	2,849
21	744	22,356	110	7,262	260	5,592	31	522	282	3,873	61	5,107
22	673	19,415	97	6,960	191	5,060	77	2,329	242	2,887	66	2,179
23	737	24,379	99	6,030	238	8,212	71	3,607	300	4,761	29	1,769
24	872	31,568	122	9,000	235	7,689	67	2,223	395	10,918	53	1,738

資料：山川文化ホール（教育委員会 社会教育課）

20. 市立図書館の利用状況

年 度	開 館 日 数	貸出利用者数	一日平均利用者数	貸 出 冊 数
平成22年度	903	39,634	43.9	143,175
指宿図書館	302	22,447	74.3	88,174
山川図書館	302	15,503	51.3	50,900
開聞図書室	299	1,684	5.6	4,101
平成23年度	785	32,657	41.6	116,936
指宿図書館	183	13,526	73.9	52,362
山川図書館	303	17,979	59.3	61,920
開聞図書室	299	1,152	3.8	2,654
平成24年度	604	40,925	67.7	170,859
指宿図書館	302	26,698	88.4	115,806
山川図書館	302	14,227	47.1	55,053

資料：市立図書館

21. 図書分類別蔵書数

年 度	総数	総記	哲学 宗教	地理 歴史	社会 科学	自然 科学	工業	産業
平成22年度	162,013	8,083	3,803	9,536	12,886	6,456	7,105	3,501
指宿図書館	91,226	5,526	2,190	5,229	7,622	3,332	4,544	1,818
山川図書館	56,824	2,066	1,308	2,838	3,946	2,185	2,181	1,318
開聞図書室	13,963	491	305	1,469	1,318	939	380	365
平成23年度	152,293	8,966	3,755	9,645	12,047	6,347	6,725	4,702
指宿図書館	79,180	6,277	2,100	5,306	6,669	3,090	3,977	2,976
山川図書館	58,783	2,097	1,344	2,870	4,048	2,303	2,354	1,358
開聞図書室	14,330	592	311	1,469	1,330	954	394	368
平成24年度	146,669	8,995	3,473	8,370	10,866	5,596	6,719	5,834
指宿図書館	143,147	6,868	2,132	5,446	6,915	3,263	4,259	4,448
山川図書館	58,706	2,127	1,341	2,924	3,951	2,333	2,460	1,386

芸術	語学	文学	児童書	洋書	大活 字本	甘藷 資料	その他
7,680	1,594	43,789	49,926	254	411	5,130	1,859
3,897	882	24,690	25,701	254	411	5,130	—
3,004	509	13,725	21,885	—	—	—	1,859
779	203	5,374	2,340	—	—	—	—
7,581	1,425	43,779	45,461	21	406	1,659	1,860
3,691	705	23,973	20,415	21	406	1,659	1
3,096	516	14,317	22,621	—	—	—	1,859
794	204	5,489	2,425	—	—	—	—
7,018	1,270	39,705	44,141	21	406	3,095	1,160
3,825	747	24,807	21,730	21	406	3,095	1
3,193	523	14,898	22,411	—	—	—	1,159

資料：市立図書館（移動図書館を含む）

注：平成23年度はシステムの電算化（システム入力未完全での集計）

22. 市内の文化財

種 別	名 称	所 在 地	指 定 年 月 日
国	史 迹	指 宿 橋 牟 礼 川 遺 跡	十二町下里
	特別天然記念物	ソ テ ツ 自 生 地	山川福元竹山 山川長崎鼻
	有形文化財	松梅蒔絵櫛笥付属品並びに目録	開聞十町1366
	登録有形文化財	宮ヶ浜港防波堤（捍海隄）	西方宮ヶ浜港
	〃	中 俣 家 住 宅 主 屋	西方宮ヶ浜
	〃	丸 十 金 物 百 貨 店 店 舗	〃
	〃	丸 十 金 物 百 貨 店 蔵	〃
	〃	坂 本 家 住 宅 主 屋	〃
県	有形文化財	能 面（揖宿神社）	東方733
	〃	木 造 阿 弥 陀 如 来 立 像	十二町2768
	天然記念物	揖 宿 神 社 の 社 叢	東方733
	史跡及び天然記念物	山 川 薬 園 跡 及 び リ ュ ウ ガ ン	山川新生町35
	有形文化財	枚 聞 神 社 本 殿	開聞十町1366
	天然記念物	縄 状 玄 武 岩	開聞十町花瀬崎
市	天然記念物	池 田 湖 オ オ ウ ナ ギ 群 生 地	池田
	〃	宮 ヶ 浜 の ア コ ウ	西方4808
	有形文化財	湊 川 橋	西方宮ヶ浜
	史 迹	刻 地 蔵	池田池崎
	〃	松 尾 城 跡	西方6830
	〃	殿 様 湯 跡	西方1408
	〃	湯 権 現	〃
	有形文化財	板 碑（湯豊宿）	十町2768
	〃	木 造 千 手 観 音 坐 像	十二町2549
	有形文化財	島 津 斉 彬 公 掘 井 碑 新 旧 二 基	東方7353
	無形民俗文化財	猿 の 子 踊	池田下門
	有形民俗文化財	上 西 園 の モ イ ド ン な ど 民 俗 神	東方2310-1
	〃	吉 永 の モ イ ヤ マ	池田4621
	〃	揖 宿 神 社 前 田 ノ 神 依 代 椽 ノ 木	東方7730
	有形文化財	方 柱 四 方 梵 字	十二町2473-1
	〃	方 柱 板 碑（久保）	西方8208
〃	菅 山 の 方 柱 板 碑（仮屋）	池田4391	
〃	木 造 観 音 立 像 三 体	西方久保	

資料：教育委員会 社会教育課

種 別	名 称	所 在 地	指 定 年 月 日	
市	有形文化財	長勝院址石造物 (五輪塔、方柱板碑、石造如来形坐像)	西方宮ヶ浜	昭和57年7月6日
	史 跡	今和泉島津家墓地	岩本麓	昭和57年11月16日
	有形民俗文化財	方柱板碑を中心とする民俗神群	新西方455	平成元年7月10日
	有形文化財	揖宿神社本殿・舞殿・拝殿・勅使殿	東方733	平成4年3月2日
	有形文化財	今和泉島津家伝来の手水鉢	岩本2743	平成6年3月2日
	〃	指 宿 文 書	宮崎市高岡市3085-1	平成21年3月13日
	史 跡	第八代濱崎太平次正房墓	十二町1671	平成14年10月7日
	〃	弥次ヶ湯古墳	十二町97の1、97の4	平成16年3月15日
	〃	水 迫 遺 跡	西方5529他	平成17年3月3日
	有形文化財	鰻地蔵板碑	山川鰻地蔵坂6261	昭和50年1月24日
	〃	小川六地蔵幢	山川小川納骨堂前	昭和49年7月16日
	〃	正龍寺宝珠付角柱石塔婆	山川福元5780	昭和49年7月16日
	〃	成 川 板 碑	山川成川1204	昭和49年7月16日
	〃	旧正龍寺跡墓石群	山川福元5780	昭和56年10月6日
	〃	地頭仮屋跡石堀	山川新生町84	昭和56年10月6日
	〃	成川十一面観音座像及び石殿	山川成川1204	昭和60年10月24日
	〃	前田利右衛門墓石	山川岡児ヶ水2159	昭和60年10月24日
	〃	河野覚兵衛家墓石群	山川福元5780	平成8年1月4日
	〃	桜井神社木像銘文	山川大山3339	平成8年1月4日
	有形民俗文化財	田の神石像	山川成川937	昭和56年10月6日
	〃	利永の力石	山川利永468	平成8年1月4日
	〃	尾下の田芋田	山川利永区尾下地内	平成14年1月28日
	無形民俗文化財	成川南方神社神舞	山川成川南方神社	平成4年4月15日
	〃	利永琉球傘踊	山川利永地内	平成4年4月15日
	〃	浜児ヶ水のサンコンメ	山川浜児ヶ水地内	平成14年1月28日
	史 跡	瑞 応 院 跡	開聞十町1406-1	昭和53年9月11日
	〃	入野原石塔群	開聞十町4754-16	平成4年6月3日
	有形文化財	天の岩屋供養塔群	開聞仙田6542	昭和53年9月11日
	〃	松原田観音寺跡石塔群	開聞十町1188	昭和61年2月27日
	〃	瑞応院中興開山舜請の墓	開聞十町1359-3	昭和53年9月11日
	〃	上野神社周辺供養塔群	開聞上野1963・1982	昭和47年2月16日
	〃	上仙田東屋敷供養塔群	開聞仙田1791-3	平成元年10月24日
	〃	モクヨ山六地蔵塔	開聞仙田1444	昭和53年9月11日
	〃	興玉神社の棟札	開聞仙田興玉神社	昭和58年1月13日
	〃	頼 宋 塚	開聞十町2519-4	昭和53年9月11日
	〃	九 郎 塚	開聞十町2772	昭和53年9月11日
	〃	枚聞神社琉球扁額7点	開聞十町1366	平成22年1月6日
	〃	豊玉媛神社等棟札8点	岩本2845	平成23年5月11日
	史 跡	鳥 越 堀 切	開聞仙田1685-6 他	平成25年3月5日
	有形文化財	決 湖 碑	開聞仙田1705-10	平成25年3月5日

23. 公共社会体育施設利用状況

施設名	平成23年度		平成24年度	
	件数	人員	件数	人員
市営野球場	80	2,463	96	11,676
市営陸上競技場	81	1,804	390	54,528
指宿弓道場	280	2,221	72	4,065
指宿総合体育館	5,921	67,954	6,627	76,195
指宿テニス場	1,773	18,279	1,809	15,104
サンシティホールいぶすき	375	45,364	367	46,567
山川勤労者体育センター	921	10,370	829	9,279
山川武道館	854	8,299	904	7,680
山川運動場	271	2,968	189	1,873
大成弓道場	315	3,571	427	3,290
大成体育館	—	—	—	—
大成運動場	544	11,442	507	9,358
B&G山川海洋センター体育館	560	6,332	479	4,768
B&G山川海洋センター艇庫	4	195	4	121
B&G山川海洋センタープール	133	469	—	—
開聞総合体育館	2,504	34,579	2,171	42,890
開聞総合グラウンド	303	14,071	193	21,427
開聞弓道場	110	125	81	146
開聞テニス場	229	866	194	932
開聞武道館	28	395	168	1,434
開聞運動場	209	7,208	50	1,389
川尻ふれあい交流館	471	7,734	506	8,872
川尻運動場	102	2,297	194	2,314

資料：教育委員会 市民スポーツ課

注1：平成23年度の市営陸上競技場は、改修工事のため10月から3月まで貸し出しをしていなかった。

注2：平成23年度の市営野球場は、芝張替え及び養生のため10月から3月まで貸し出しをしていなかった。

注3：大成体育館は、老朽化のため平成23年度より貸し出しを中止。

24. 時遊館COCCOはしむれ利用状況

年度	総数	特別展示室	講堂	常設展示室	その他
平成16年度	26,401	2,893	3,112	14,512	5,884
17	35,230	7,159	9,465	14,019	4,587
18	29,533	5,944	7,284	11,907	4,398
19	30,024	5,653	7,151	12,315	4,905
20	37,351	4,429	5,816	13,765	13,341
21	31,502	7,302	6,458	10,153	7,589
22	23,204	5,512	4,857	9,900	2,935
23	30,519	867	14,367	11,985	3,300
24	23,524	392	9,967	9,574	3,591

資料：教育委員会 社会教育課

単位：人

14. 市民所得・消費・金融

1. 市民所得主要指標

項目	年度 単位	実 数			増 減 率 (%)	
		平成20年度	平成21年度	平成22年度	平成21年	平成22年
総 人 口	人	45,076	44,717	44,396	△0.80	△0.72
市 内 総 生 産	千円	124,143,096	125,202,251	126,847,509	0.85	1.31
市 民 所 得	千円	88,603,502	88,637,574	91,391,418	0.04	3.11
人口1人当たり 市 民 所 得	円	1,965,647	1,982,190	2,058,551	0.84	3.85

資料：市民所得推計

注：平成20・21年度は遡及改訂値

2. 市民（県民・国民）所得の推移

項目	年度 単位	実 数			増 減 率 (%)		
		平成20年度	平成21年度	平成22年度	平成21年	平成22年	
市 民 所 得	千円	88,603,502	88,637,574	91,391,418	0.04	3.11	
県 民 所 得	百万円	3,894,414	3,877,073	4,088,375	△0.45	5.45	
国 民 所 得	億円	3,547,672	3,425,189	3,492,777	△3.45	1.97	
市 人 口	人	45,076	44,717	44,396	△0.80	△0.72	
県 人 口	人	1,720,785	1,712,128	1,706,242	△0.50	△0.34	
人口1人当たり 市 民 所 得	円	1,965,647	1,982,190	2,058,551	0.84	3.85	
人口1人当たり 県 民 所 得	円	2,263,161	2,264,476	2,396,128	0.06	5.81	
人口1人当たり 国 民 所 得	円	2,770,000	2,676,000	2,729,000	△3.39	1.98	
1人当たり 格 差	市/県	%	86.9	87.5	85.9	-	-
	市/国	%	71.0	74.1	75.4	-	-

資料：市民所得推計・県民経済計算年報

注：平成20・21年度は遡及改訂値

3. 市内総生産

産 業 別	平成 20 年 度		平成 21
	生 産 額	構 成 比	生 産 額
市 内 総 生 産	124,143,096	100.0	125,202,251
第 1 次 産 業	11,497,103	9.3	11,327,466
農 業	11,166,172	9.0	11,084,604
林 業	58,162	0.0	79,792
水 産 業	272,769	0.2	163,070
第 2 次 産 業	13,383,095	10.8	14,640,377
鉱 業	75,493	0.1	65,241
製 造 業	8,066,413	6.5	8,631,179
建 設 業	5,241,189	4.2	5,943,957
第 3 次 産 業	98,504,238	79.3	98,659,758
電 気 ・ ガ ス ・ 水 道 業	2,813,462	2.3	2,952,935
卸 ・ 小 売 業	9,530,966	7.7	10,044,863
金 融 ・ 保 険 業	3,460,100	2.8	3,416,783
不 動 産 業	18,271,055	14.7	18,599,101
運 輸 業	7,585,948	6.1	7,114,462
情 報 通 信 業	3,201,662	2.6	3,286,262
サ ー ビ ス 業	32,807,887	26.4	32,950,233
政 府 サ ー ビ ス 生 産 者	17,713,072	14.3	17,317,652
対 家 計 民 間 非 営 利 サ ー ビ ス 生 産 者	3,120,086	2.5	2,977,466
輸 入 品 に 課 さ れ る 税 ・ 関 税	1,418,582	1.1	1,131,946
(控 除) 総 資 本 形 成 に 係 る 消 費 税	659,922	0.5	557,295

資料：市民所得推計

注1：四捨五入の関係で、構成比の計は一致しない。

注2：平成20・21年度は遡及改訂値

年 度	平 成 2 2 年 度		対前年度比	
構 成 比	生 産 額	構 成 比	21/20	22/21
100.0	126,847,509	100.0	100.9	101.3
9.0	12,405,361	9.8	98.5	109.5
8.9	11,879,721	9.4	99.3	107.2
0.1	108,369	0.1	137.2	135.8
0.1	417,271	0.3	59.8	255.9
11.7	14,508,798	11.4	109.4	99.1
0.1	58,630	0.0	86.4	89.9
6.9	7,122,737	5.6	107.0	82.5
4.7	7,327,431	5.8	113.4	123.3
78.8	99,361,480	78.3	100.2	100.7
2.4	2,934,718	2.3	105.0	99.4
8.0	9,771,456	7.7	105.4	97.3
2.7	3,369,154	2.7	98.7	98.6
14.9	18,858,249	14.9	101.8	101.4
5.7	7,386,527	5.8	93.8	103.8
2.6	3,293,625	2.6	102.6	100.2
26.3	33,571,350	26.5	100.4	101.9
13.8	16,932,739	13.3	97.8	97.8
2.4	3,243,663	2.6	95.4	108.9
0.9	1,146,930	0.9	79.8	101.3
0.4	575,060	0.5	84.4	103.2

単位：千円、%

4. 雇用者報酬

項 目	平成 20 年 度		平成 21
	所 得 額	構 成 比	所 得 額
総 計	56,058,991	100.0	55,754,562
賃 金 ・ 俸 給	47,482,119	84.7	46,774,065
現 金 現 物 給 与	41,345,697	73.8	40,886,248
農 業	2,946,514	5.3	3,004,279
林 業	21,348	0.0	24,750
水 産 業	418,581	0.8	302,509
農 林 水 産 業 以 外 の 産 業	37,959,254	67.7	37,554,710
役 員 手 当	5,568,453	9.9	5,326,730
農 業	329,581	0.6	289,803
林 業	0	0	0
水 産 業	129,284	0.2	93,697
農 林 水 産 業 以 外 の 産 業	5,109,588	9.1	4,943,230
議 員 歳 費	404,187	0.7	404,665
給 与 住 宅 差 額 家 賃	163,782	0.3	156,423
雇 主 の 現 実 社 会 負 担	6,598,148	11.8	6,596,125
雇 主 の 帰 属 社 会 負 担	1,978,724	3.5	2,384,372

資料：市民所得推計

注1：四捨五入の関係で、構成比の計は一致しない。

注2：平成20・21年度は遡及改訂値

年 度	平 成 2 2 年 度		対前年度比	
	所 得 額	構 成 比	21/20	22/21
100.0	54,956,505	100.0	99.5	98.6
83.9	45,895,658	83.5	98.5	98.1
73.3	40,149,182	73.1	98.9	98.2
5.4	3,052,874	5.6	102.0	101.6
0.0	21,442	0.0	115.9	86.6
0.5	248,199	0.5	72.3	82.0
67.4	36,826,667	67.0	98.9	98.1
9.6	5,197,455	9.4	95.7	97.6
0.5	349,675	0.6	87.9	120.7
0	0	0	0	0
0.2	76,665	0.1	72.5	81.8
8.9	4,771,115	8.7	96.7	96.5
0.7	403,566	0.7	100.1	99.7
0.3	145,455	0.3	95.5	93.0
11.8	7,041,537	12.8	100.0	106.8
4.3	2,019,310	3.7	120.5	84.7

単位：千円、%

5. 市民所得の分配

種 別	平 成 2 0 年 度		平 成 2 1
	所 得 額	構 成 比	所 得 額
総 計	88,603,502	100.0	88,637,574
雇 用 者 報 酬	56,058,991	63.3	55,754,562
賃 金 ・ 俸 給	47,482,119	53.6	46,774,065
雇 主 の 現 実 社 会 負 担	6,598,148	7.4	6,596,125
雇 主 の 帰 属 社 会 負 担	1,978,724	2.2	2,384,372
財 産 所 得	5,052,150	5.7	4,861,438
一 般 政 府	△507,561	△0.6	△620,943
家 計	5,401,156	6.1	5,309,226
受 取 利 子	1,064,693	1.2	892,982
受 取 配 当	681,826	0.7	673,954
役 員 賞 与	157,187	0.2	143,456
保 険 契 約 者 に 帰 属 す る 財 産 所 得	2,476,771	2.8	2,492,092
受 取 賃 貸 料	1,307,587	1.5	1,302,756
支 払 利 子 (控 除)	286,908	0.3	196,014
対 家 計 民 間 非 営 利 団 体	158,555	0.2	173,155
企 業 所 得	27,492,361	31.0	28,021,574
民 間 法 人 企 業	17,097,665	19.3	17,831,329
公 的 企 業	321,610	0.4	213,306
個 人 企 業	10,073,086	11.4	9,976,939
農 林 水 産 業	1,730,444	2.0	1,214,315
そ の 他 の 産 業	2,385,680	2.7	2,360,980
持 家	5,956,963	6.7	6,401,644

資料：市民所得推計

注1：四捨五入の関係で、構成比の計は一致しない。

注2：平成20・21年度は遡及改訂値

年 度	平 成 2 2 年 度		对前年度比	
	所 得 額	構 成 比	21/20	22/21
100.0	91,391,418	100.0	100.0	103.1
62.9	54,956,505	60.1	99.5	98.6
52.8	45,895,658	50.2	98.5	98.1
7.4	7,041,537	7.7	100.0	106.8
2.7	2,019,310	2.2	120.5	84.7
5.5	4,617,135	5.1	96.2	95.0
△0.7	△693,311	△0.7	122.3	111.7
6.0	5,135,951	5.6	98.3	96.7
1.0	747,793	0.8	83.9	83.7
0.7	646,617	0.7	98.8	95.9
0.2	160,674	0.2	91.3	112.0
2.8	2,456,811	2.7	100.6	98.6
1.5	1,332,673	1.4	99.6	102.3
0.2	208,617	0.2	68.3	106.4
0.2	174,495	0.2	109.2	100.8
31.6	31,817,778	34.8	101.9	113.5
20.1	20,491,510	22.4	104.3	114.9
0.2	241,020	0.3	66.3	113.0
11.3	11,085,248	12.1	99.0	111.1
1.4	1,803,725	2.0	70.2	148.5
2.7	2,650,741	2.9	99.0	112.3
7.2	6,630,782	7.2	107.5	103.6

単位：千円、%

6. 県下各市の市民所得主要指標

(平成22年度)

市名	市内総生産		市民所得		1人当たり市民所得	
	順位	金額	順位	金額	順位	金額
		千円		千円		千円
鹿児島市	1	1,962,283,184	1	1,625,315,702	1	2,683
鹿屋市	4	325,514,963	4	242,790,763	6	2,311
枕崎市	16	89,465,630	16	56,027,724	5	2,370
阿久根市	17	63,298,531	17	47,016,835	16	2,031
出水市	6	148,880,350	6	121,240,371	11	2,180
指宿市	9	126,847,509	9	91,391,418	14	2,059
西之表市	18	45,922,621	19	34,529,548	15	2,037
垂水市	19	45,444,383	18	35,002,117	17	2,029
薩摩川内市	3	449,145,690	3	263,935,610	2	2,650
日置市	7	129,494,680	7	111,304,895	10	2,190
曾於市	12	113,731,368	12	78,067,012	19	1,990
霧島市	2	476,814,249	2	333,066,286	3	2,613
いちき串木野市	15	93,433,480	14	71,572,205	7	2,298
南さつま市	14	105,481,116	11	78,135,751	18	2,019
志布志市	11	122,147,903	13	75,194,484	8	2,276
奄美市	8	128,095,293	8	97,913,445	12	2,123
南九州市	10	123,105,290	10	81,465,870	13	2,085
伊佐市	13	110,409,973	15	71,300,620	4	2,433
始良市	5	164,405,736	5	169,120,735	9	2,261

資料：市町村民所得推計

7. 酒類の消費状況

年次	総数	焼酎	ビール	清酒	合成清酒	ウイスキー	その他
平成18年	2,198,191	731,452	851,876	33,327	5,466	4,589	571,481
19	2,167,756	739,016	820,418	31,257	5,420	5,238	566,407
20	1,813,050	606,754	665,727	28,534	4,631	3,671	503,733
21	1,699,823	517,378	668,512	25,167	4,113	3,239	481,414
22	1,028,638	335,696	271,062	14,842	3,311	2,606	401,121

資料：指宿小売酒販組合

単位：ℓ

注1：市内の小売酒販組合員から消費者への販売量

その他には、みりん、果実酒類、スピリッツ、リキュール類、雑種（発泡酒など）を含む。

注2：平成23年分は、組合解散により集計不能

8. いぶすき農業協同組合の信用事業状況

(各年2月28日現在)

年	組合員数	口数	出資金	借入金	貯金	貸付金
平成21年	6,093	1,051,558	1,051,558	108,267	43,336,128	11,330,233
22	12,155	2,578,599	2,578,599	104,733	75,018,869	19,808,335
23	6,130	1,027,989	1,027,989	63,879	4,594,297	14,556,000
24	12,078	2,519,157	2,519,157	92,797	74,515,462	20,696,271
25	12,646	2,417,197	2,417,197	68,800	77,468,300	18,429,192

資料：いぶすき農業協同組合

単位：人、千円

注：いぶすき農業協同組合全体のものである。

9. 指宿漁業協同組合の信用事業状況

(各年4月1日現在)

年	組合員数	口数	出資金	借入金	貯金	貸付金
平成21年	234	73,657	73,657	-	101,981	-
22	234	73,275	73,275	-	-	-
23	227	70,114	70,114	-	106,521	-
24	221	69,956	69,956	-	106,081	-
25	221	69,627	69,627	-	86,659	-

資料：指宿漁業協同組合

単位：人、千円

注1：平成18年4月に岩本漁業協同組合と合併。

10. 山川町漁業協同組合の信用事業状況

(各年12月31日現在)

年	組合員数	口数	出資金	借入金	貯金	貸付金
平成21年	91	62,026	124,052	310,316	-	-
22	92	63,835	127,670	195,296	229,262	-
23	98	64,921	129,842	298,172	-	-
24	104	68,444	136,888	316,075	185,128	-

資料：山川町漁業協同組合

単位：人、千円

11. かいゑい漁業協同組合の信用事業状況

(各年4月1日現在)

年	組合員数	口数	出資金	借入金	貯金	貸付金
平成21年	124	16,007	48,021	84,000	10,684	557
22	118	15,552	46,656	82,000	2,902	558
23	115	15,315	45,945	92,000	16,193	164
24	116	16,034	48,102	75,000	32,310	558
25	114	16,017	48,051	49,000	16,248	0

資料：かいゑい漁業協同組合

単位：人、千円

15. 観 光

1. 宿泊施設の現況

(平成 24 年 1 月 1 日現在)

種 別	軒 数	部 屋 数					収 容 人 員	
		総 数	和 室	洋 室	和洋室	その他	一 般	団 体
総 数	57	1,870	943	532	216	0	6,130	6,614
政 府 登 録	3	437	102	333	2	0	1,109	1,169
政府登録・日観連・国観連	5	478	231	79	168	0	1,537	1,835
日 観 連	2	14	9	3	2	0	55	55
寮 及 び 保 養 所	1	13	9	4	0	0	35	35
国 民 休 暇 村	1	65	57	8	0	0	208	265
ユ ー ス ホ ス テ ル	2	10	6	4	0	0	50	50
民 宿	13	95	91	7	0	0	320	361
ビ ジ ネ ス ホ テ ル	4	94	37	57	0	0	202	148
一 般 旅 館 等	14	413	355	28	30	0	1,401	1,478
そ の 他 の 宿 泊 施 設	12	251	46	9	14	0	1,213	1,218

資料：観光課

注：推計値による。

2. 年度別観光客数

期 間	総 数	日 帰 客	宿 泊 客			
			総 数	団 体 客	一 般 客	教 育 旅 行
平成15年度	2,853	1,941	912	410	481	21
16	2,952	2,023	929	422	487	20
17	2,720	1,856	864	378	470	16
18年	3,640	2,721	918	333	566	19
19	3,754	2,838	916	329	569	18
20	4,156	3,147	1,010	351	640	18
21	3,968	3,125	844	227	595	21
22	3,722	3,007	715	199	497	20
23	3,785	2,975	810	236	553	21

資料：観光課

単位：千人

注1：推計値による。平成17年度までは、旧指宿市のみの数値である。

注2：平成18年から、期間を年単位とした。

注3：四捨五入の関係で総数と内訳は必ずしも一致しない。

3. 地区別入込宿泊客数

期 間	総 数	北 海 道	東 北	北 陸	関 東	中 部	近 畿
平成15年度	912	19	19	18	195	73	105
16	929	17	19	14	186	80	112
17	864	15	17	14	175	73	104
18	918	17	17	14	185	80	124
19年	917	16	16	13	182	72	129
20	1,010	18	19	14	206	84	146
21	844	13	16	15	157	71	118
22	715	10	13	12	132	70	98
23	810	9	8	9	112	57	161

中 国	四 国	北九州	南九州	沖 縄	県 内	外 国
50	17	142	108	6	146	14
55	15	168	113	3	132	15
46	11	157	104	4	126	17
50	14	158	107	4	130	18
55	13	165	102	3	132	19
54	17	174	99	4	155	21
49	13	138	88	3	149	13
35	9	106	70	3	135	22
78	14	162	65	3	116	16

資料：観光課

単位：千人

注1：推計値による。なお、四捨五入の関係で総数と内訳は必ずしも一致しない。

注2：平成17年度までは、旧指宿市のみの数値である。

注3：平成18年から、期間を年単位とした。

4. 国籍別外国人宿泊客数

期 間	総 数	韓 国	台 湾	アメリカ	中 国	シンガポール	香 港
平成15年度	13,632	8,195	3,247	917	244	211	187
16	15,008	7,651	4,220	844	381	351	722
17	17,388	10,774	2,963	978	732	594	189
18	17,567	11,487	2,816	743	715	561	214
19年	19,050	11,629	2,976	773	1,027	642	782
20	21,133	9,021	7,871	500	608	529	1,268
21	12,995	3,722	4,582	982	502	586	853
22	21,999	8,263	8,701	909	971	491	995
23	13,851	4,880	5,368	419	997	460	502

タ イ	フランス	ロ シ ア	カ ナ ダ	ド イ ツ	イギリス	そ の 他
—	47	73	—	73	61	377
—	61	74	—	83	44	577
—	92	94	—	105	64	803
136	98	94	62	—	—	641
225	134	73	84	—	—	705
114	99	126	119	133	92	653
109	92	206	92	43	31	1,195
116	95	215	72	59	46	1,066
—	38	48	42	—	—	1,097

資料：観光課

単位：人

注1：平成17年度までは、旧指宿市のみの数値である。

注2：平成18年から、期間を年単位とした。

5. 月別観光客数・宿泊客数・市営砂むし会館利用客数

区 分	観 光 客 数	宿 泊 客 数		砂 む し 入 浴 客 数	
		う ち 学 生	砂 楽	山 川 砂 む し 保 養 施 設	
平成20年	4,157	1,010	18	288	39
21年	3,968	844	21	274	39
22年	3,722	715	20	226	34
23年	3,790	810	19	267	41
1月	456	55		17	2
2月	230	49		16	2
3月	276	60		21	4
4月	274	60		20	4
5月	380	87	4	31	6
6月	236	60	2	17	2
7月	276	55		17	3
8月	431	84		31	5
9月	289	69	3	25	3
10月	360	82	5	25	4
11月	286	87	3	27	3
12月	296	62	2	20	3

資料：観光課

単位：千人

注1：「砂むし利用客数」は実績で、他は推計値による。なお、四捨五入の関係で総数と内訳は必ずしも一致しない。また、単位未満は切り上げ。

6. 観光施設利用者数

年 次	フラワーパーク かごしま	道の駅 彩花菜館	道の駅 活お海道	レイクグリーンパーク	ヘルシーランド	ヘルシーランド 露天風呂
平成20年	168,081	713,898	-	29,139	158,968	59,927
21	170,749	706,986	307,275	25,342	157,336	65,151
22	164,194	648,588	257,982	32,952	157,108	52,329
23	163,588	631,494	277,989	36,004	152,434	59,201
24	158,397	601,893	291,807	38,822	145,931	64,567

開 開 山 麓 ふれあい公園	そばの館 皆 楽 来	コミュニティーセンター 愉 徒 里 館	唐 船 峡 そうめん流し	レジャーセンター か い も ん
31,872	20,186	9,541	186,345	91,226
32,405	19,964	8,399	189,378	82,158
33,380	20,742	6,841	170,396	60,214
33,713	21,936	8,250	170,541	90,411
40,004	23,901	10,533	171,540	89,298

資料：観光課、商工水産課、耕地林務課

単位：人

7. 月別指宿篤姫館利用客数

区 分	入 館 者 数	う ち	
		大 人	小 人
平成20年 1月	9,340	8,725	615
2月	11,865	11,167	698
3月	14,271	13,111	1,160
4月	14,049	13,200	849
5月	20,583	18,983	1,600
6月	10,305	9,950	355
7月	14,129	13,015	1,114
8月	20,375	16,684	3,691
9月	12,302	11,629	673
10月	13,643	13,182	461
11月	17,795	17,107	688
12月	10,907	10,074	833
平成21年 1月	6,224	5,470	754
計	175,788	162,297	13,491

資料：観光課（平成20年1月12日から平成21年1月12日まで開設）

単位：人

8. 月別篤姫観光ガイド利用客数

区 分	利 用 者 数	う ち			
		県 内	県 外	一 般	団 体
平成21年 4月	1,537	354	1,183	685	852
5月	2,045	286	1,759	1,036	1,009
6月	1,014	223	791	515	499
7月	694	94	600	422	272
8月	739	164	575	436	303
9月	934	160	774	624	310
10月	1,829	380	1,449	619	1,210
11月	1,638	412	1,226	682	956
12月	699	51	648	366	333
平成22年 1月	990	66	924	372	618
2月	1,239	87	1,152	388	851
3月	1,293	347	946	580	713
4月	468	140	328	322	146
5月	1,008	253	755	757	251
6月	394	40	354	182	212
7月	260	57	203	223	37
8月	417	114	303	368	49
9月	374	105	269	334	40
10月	638	253	385	346	292
11月	795	158	637	269	526
12月	404	39	365	173	231
平成23年 1月	138	11	127	67	71
2月	165	88	77	134	31
3月	250	102	148	210	40

資料：観光課・指宿市観光協会

単位：人

9. いぶすき菜の花マラソン大会参加者数

年(回数)	総数	鹿児島	大分 熊本 宮崎	福岡 長崎 佐賀	沖縄	中国 四国	中部 近畿	東北 北陸	北海道	中国	台湾	韓国	キルギス	ロシア	北米	備考
昭和57年(1)	306	194	38	22	-	4	18	28	2	-	-	-	-	-	-	1~3回：温泉マラソン
59(3)	841	581	122	103	-	5	17	13	-	-	-	-	-	-	-	
62(6)	5,244	3,734	724	675	2	34	25	49	1	-	-	-	-	-	-	参加者5千人突破
平成4年(11)	11,185	7,387	1,668	1,785	2	112	124	103	4	-	-	-	-	-	-	参加者1万人突破
20(27)	15,946	9,367	1,827	3,358	8	384	342	456	15	-	-	189	-	-	-	参加者1万5千人突破
21(28)	18,149	10,810	2,158	3,658	14	408	397	583	45	-	-	74	-	-	1	
22(29)	20,473	12,006	2,328	4,404	13	495	472	692	24	5	-	33	-	-	1	参加者2万人突破
23(30)	21,409	12,522	2,413	4,703	19	499	531	659	41	-	-	20	-	1	1	
24(31)	18,334	10,971	1,683	3,925	23	517	578	607	30	0	-	0	-	0	0	10kmを廃止
25(32)	19,743	11,905	1,987	4,016	16	489	586	659	40	1	30	11	3	-	-	

資料：指宿市観光協会

単位：人

10. いぶすき菜の花マーチ参加者数

年(回数)	参加者数	1日目					
		40km	25km	15km	12km	10km	5km
平成6年(1)	1,050	80	163	61	-	-	-
9(5)	3,148	147	619	570	-	-	-
14(10)	8,901	556	1,609	985	-	-	-
22(18)	12,187	787	2,457	2,265	-	-	-
23(19)	14,056	709	2,579	-	-	2,378	-
24(20)	14,555	761	2,603	-	2,196	-	-
25(21)	11,020	592	1,606	-	2,253	-	-

2日目							備考	
30km	20km	10km	7km	5km	3km	グルメスペシャル		
	622	1,505	1,402	-	588	-	第1回～4回：アロハマーチ	
163	600	1,049	-	-	-	-	第4回：開闢ステージ開設	
653	1,871	3,227	-	-	-	-	第5回：菜の花マーチに名称変更し、KOMLへ加盟	
957	2,169	2,571	-	981	-	-	第7回：JMLへ加盟	
969	2,272	3,727	-	-	-	-	第14回：5km新設	
992	2,315	4,083	-	1,605	-	-	第18回：1日目は45kmに変わり40kmを復活、5kmを廃止。2日目は7km・3kmに変わり、5kmを復活。	
658	1,652	2,137	-	2,095	-	-	第19回：1日目は15kmに変わり、10kmを新設	
						27	第21回：グルメスペシャルコース新設	

資料：指宿市観光協会

単位：人

注：平成14年大会の10kmには、5km参加者を含む。

11. 温泉の概況

(各年4月1日現在)

年	泉源数			配湯戸数 (市営)
	総数	利用泉源数	未利用泉源数	
平成22年	1,088	780	308	748
23	1,089	781	308	742
24	1,084	780	304	718

資料：観光課

16. 治安・消防

1. 犯罪の発生と検挙件数

年次	区分	総数	窃盗	詐欺	傷害	恐喝	暴行	横領	脅迫	強盗	殺人	放火	強姦	その他
平成19年	発生	376	309	22	6	-	5	1	-	-	-	1	-	32
	検挙	114	89	5	6	-	5	1	-	-	-	-	-	8
20	発生	280	237	9	2	-	5	1	-	1	-	-	-	25
	検挙	111	97	4	1	-	5	1	-	1	-	-	-	2
21	発生	162	150	4	5	-	3	-	-	-	-	-	-	-
	検挙	93	79	6	5	-	3	-	-	-	-	-	-	-
22	発生	187	163	4	2	-	-	-	-	-	1	-	-	17
	検挙	79	65	7	1	-	-	-	-	-	1	-	-	5
23	発生	162	136	4	1	-	6	-	1	-	1	1	-	12
	検挙	79	65	1	1	-	5	-	1	-	1	1	-	4
24	発生	159	128	3	5	1	6	-	1	-	1	-	-	14
	検挙	56	39	1	4	1	6	-	-	-	1	-	-	4

資料：指宿警察署

単位：件

注：管内の数字である。

2. 少年犯罪

年次	総数	窃盗	傷害	恐喝	暴行	強姦	強盗	その他
平成19年	13	11	-	-	-	-	-	2
20	22	20	-	-	2	-	-	-
21	20	17	-	-	-	-	-	3
22	8	8	-	-	-	-	-	-
23	13	13	-	-	-	-	-	-
24	8	7	-	-	-	-	-	1

資料：指宿警察署

単位：人

注：管内の数字である。

3. 特定交通事故の発生状況

年次	歩行者故	子供の故	高の校事生故	高事齢者の故	飲酒事故	無事免許故	二事(原付含む)輪車故	自事転車故	県事外者故
平成19年	26	59	16	131	5	2	62	28	8
20	18	53	10	98	4	2	50	31	19
21	31	20	13	75	7	1	52	16	3
22	23	34	19	110	1	2	52	34	20
23	18	29	13	117	6	-	34	30	18
24	21	37	15	102	2	1	40	21	34

資料：指宿警察署

単位：人

4. 運転免許所持者数及び交通事故発生件数

年次	免許所持者			事故発生件数		
	総数	男	女	件数	死者	負傷者
平成19年	29,785	15,901	13,884	279	3	344
20	29,549	15,599	13,950	242	4	312
21	29,470	15,519	13,951	254	7	314
22	29,352	15,424	13,928	270	2	322
23	29,452	15,415	14,037	262	2	328
24	26,705	13,886	12,819	246	1	320

資料：指宿警察署

単位：人、件

注：免許所持者数は各年12月31日現在。

5. 月別交通事故発生状況

年次	総数	1月	2月	3月	4月	5月	6月	7月	8月	9月	10月	11月	12月
平成19年	279	19	24	17	17	20	25	23	28	24	22	32	28
20	242	25	17	12	22	25	22	19	26	20	14	19	21
21	254	16	13	21	21	22	23	26	19	31	17	24	21
22	270	26	23	15	19	27	23	23	30	17	20	17	30
23	262	23	13	18	28	18	17	26	30	20	27	17	25
24	246	17	20	18	20	27	17	24	27	15	19	25	17

資料：指宿警察署

単位：件

6. 交通災害見舞金の給付状況

年度	総数		死亡見舞金		180日以上 の治療		90日以上 の治療		30日以上 の治療		15日以上 の治療		15日未満 の治療		遺児見舞金	
	件数	金額	件数	金額	件数	金額	件数	金額	件数	金額	件数	金額	件数	金額	件数	金額
平成19年度	60	5,870	2	2,000	2	360	14	1,470	25	1,535	8	280	9	225	-	-
20	55	4,588	1	1,000	3	540	12	1,213	22	1,310	11	330	7	195	-	-
21	56	5,585	2	2,000	3	540	11	1,225	18	1,150	12	420	10	250	-	-
22	38	3,340	1	1,000	1	180	8	940	13	775	7	245	8	200	-	-
23	65	4,100	0	0	3	540	7	725	37	2,315	7	245	11	275	-	-
24	48	2,810	0	0	2	360	3	325	26	1,610	9	315	8	200	-	-

資料：危機管理課

単位：千円

7. 消防人員と消防設備

(各年4月1日現在)

年	指 宿 消 防 署						山 川 開 聞 分 遣 所					
	ハ シ ゴ 車	救 助 工 作 車	タ ン ク 車	救 急 車	指 令 車	職 員	ポ ン プ 車	救 助 工 作 車	タ ン ク 車	救 急 車	指 令 車	職 員
平成23年	1	1	2	2	2	46	1	-	1	2	-	27
24	1	1	2	2	2	43	1	-	1	2	-	27
25	1	1	2	2	2	49	1	-	1	2	-	27

年	消 防 団						消 火 栓 (公 設 の み)	防 火 水 槽
	ポ ン プ 自 動 車	小 型 動 力 ポ ン プ	水 槽 運 搬 車	消 防 分 団 数	消 防 団 員 定 数	消 防 団 員 実 数		
平成23年	24	27	-	23	564	524	477	450
24	24	27	-	23	564	523	478	452
25	24	27	-	23	564	516	480	452

資料：危機管理課・指宿南九州消防組合

注：職員数は消防本部の職員も含む。

8. 火災の発生状況

年 次	総 数	建 物	林 野	車 輦	そ の 他
平成19年	30	19	2	3	6
20	15	11	1	1	2
21	32	19	-	5	8
22	17	12	-	-	5
23	12	5	-	-	7
24	19	15	-	2	2

資料：指宿南九州消防組合

9. 原因別火災発生状況

年 次	総数	電気	たばこ	カマド コンロ	ア°ハ°ソ 等	たき火	火遊び	煙突	車輦	放火	不明	その他
平成19年	30	1	1	9	-	4	-	-	3	-	2	10
20	15	1	1	4	-	1	1	-	-	-	1	6
21	32	1	1	7	-	-	1	-	-	1	8	13
22	17	-	1	2	-	2	-	-	-	2	2	8
23	12	1	-	-	-	-	-	-	-	3	4	4
24	19	2	1	3	-	-	-	-	1	2	7	3

資料：指宿南九州消防組合

10. 火災の損害状況

年次	焼損面積		焼損棟数	罹災者数		死傷者数		損害見積額 (千円)
	建物(m ²)	林野(a)		世帯	人員	死者	傷者	
平成19年	573.0	46	27	13	31	-	5	39,277
20	592.0	3	29	14	38	-	3	18,543
21	1,069.0	-	28	19	45	-	1	64,299
22	978.0	-	21	10	21	1	0	39,167
23	470	-	12	8	17	-	1	16,244
24	236	-	19	9	21	1	5	6,879

資料：指宿南九州消防組合

11. 月別火災発生状況

年次	総数	1月	2月	3月	4月	5月	6月	7月	8月	9月	10月	11月	12月
平成19年	30	4	-	2	4	-	3	5	-	3	2	3	4
20	15	-	-	1	4	3	-	1	-	2	1	1	2
21	32	1	-	3	4	10	3	2	2	2	-	2	3
22	17	2	-	-	2	4	3	2	2	1	-	-	1
23	12	1	-	2	2	-	-	4	-	-	1	-	2
24	19	3	3	1	2	1	-	-	3	3	1	2	-

資料：指宿南九州消防組合

12. 救急出動状況

年次	総数	火災	自然災害	水難事故	交通事故	労働災害	運動競技	一般負傷	加害	急病	自損行為	その他
平成19年	2,050	4	-	-	166	9	13	259	13	1,005	24	557
20	2,005	-	-	1	148	13	21	263	4	1,019	22	514
21	1,948	3	-	1	155	21	18	251	3	969	25	502
22	1,928	-	1	7	142	10	12	247	4	984	18	503
23	1,978	-	-	1	142	9	12	277	10	1,009	14	504
24	2,129	4	-	4	165	18	7	293	15	1,085	21	517

資料：指宿南九州消防組合

17. 財 政

1. 平成 23 年度決算状況

会 計 別	予 算 現 額	歳 入 決 算 額	歳 出 決 算 額	歳入歳出差引残額
合 計	35,746,966	34,982,827	34,272,838	709,989
一 般 会 計	22,230,257	22,006,295	21,113,061	893,234
特 別 会 計	13,516,709	12,976,532	13,159,777	-183,245
国民健康保険	7,828,690	7,457,835	7,702,161	-244,326
後期高齢者医療	567,783	555,351	547,879	7,472
介護保険	3,974,065	3,992,248	3,953,751	38,497
温泉配給事業	40,391	39,340	37,331	2,009
公共下水道事業	895,131	720,874	711,601	9,273
唐船峡そうめん流し事業	210,649	210,884	207,054	3,830

資料：財政課

単位：千円

2. 一般会計歳入款別比較

(平成 23 年度)

款 別	予 算 現 額	歳 入 済 額	構 成 比
合 計	22,230,257	22,006,295	100.0
市 税	3,955,400	4,189,237	19.0
地 方 譲 与 税	215,000	213,549	1.0
利 子 割 交 付 金	8,600	7,672	0.0
配 当 割 交 付 金	1,800	4,888	0.0
株式等譲渡所得割交付金	500	764	0.0
地方消費税交付金	350,000	385,193	1.8
ゴルフ場利用税交付金	4,600	5,591	0.0
自動車取得税交付金	21,000	26,342	0.1
地方特例交付金	53,333	53,333	0.2
地方交付税	7,721,254	8,010,297	36.4
交通安全対策特別交付金	8,173	8,469	0.0
分担金及び負担金	282,404	264,448	1.2
使用料及び手数料	521,337	529,155	2.4
国庫支出金	3,199,650	2,836,296	12.9
県 支 出 金	1,699,281	1,621,511	7.4
財 産 収 入	47,792	47,708	0.2
寄 附 金	3,471	3,553	0.0
繰 入 金	149,926	149,053	0.7
繰 越 金	500,911	500,911	2.3
諸 収 入	423,949	481,851	2.2
市 債	3,061,876	2,666,476	12.1

資料：財政課

単位：千円、%

注：四捨五入の関係で歳入済額及び構成比の計は一致しない。

3. 一般会計歳出款別比較

(平成 23 年度)

款 別	予 算 現 額	歳 出 済 額	構 成 比
合 計	22,230,257	21,113,061	100.0
議 会 費	212,910	211,941	1.0
総 務 費	2,963,423	2,937,596	13.9
民 生 費	6,574,760	6,403,618	30.3
衛 生 費	1,301,675	1,278,341	6.0
農 林 水 産 業 費	1,294,028	1,057,855	5.0
商 工 費	825,792	816,949	3.9
土 木 費	2,205,636	1,844,093	8.7
消 防 費	913,998	842,203	4.0
教 育 費	2,948,532	2,757,024	13.1
災 害 復 旧 費	19,762	18,629	0.1
公 債 費	2,927,877	2,908,610	13.8
諸 支 出 金	36,221	36,202	0.2
予 備 費	5,643	0	0.0

資料：財政課

単位：千円、%

注：四捨五入の関係で歳出済額及び構成比の計は一致しない。

4. 市 税

(平成 23 年度)

税 別	調 定 額	収 入 済 額	構 成 比
合 計	4,663,903	4,189,237	100.0
市 民 税	1,575,672	1,439,889	34.4
固 定 資 産 税	2,505,874	2,189,225	52.3
軽 自 動 車 税	127,748	117,905	2.8
市 た ば こ 税	281,644	281,644	6.7
入 湯 税	97,866	97,866	2.3
都 市 計 画 税	75,099	62,708	1.5

資料：財政課

単位：千円、%

5. 公有財産（土地及び建物）

（各年3月31日現在）

区 分		土 地（地 積）		建 物（延 面 積）	
		前年度末現在高	決算年度末現在高	前年度末現在高	決算年度末現在高
平成 23 年	合 計	4,279,952	4,277,035	226,266	228,612
	行 政 財 産	2,402,517	2,411,624	220,775	223,427
	普 通 財 産	1,877,435	1,865,411	5,491	5,185
平成 24 年	合 計	4,277,035	4,261,607	228,612	228,870
	行 政 財 産	2,411,624	2,407,225	223,427	223,707
	普 通 財 産	1,865,411	1,854,382	5,185	5,163
平成 25 年	合 計	4,261,607	4,257,600	228,870	228,849
	行 政 財 産	2,407,225	2,405,791	223,707	223,651
	普 通 財 産	1,854,382	1,851,809	5,163	5,198

資料：財政課

単位：㎡

6. 公有財産（山林）

（各年3月31日現在）

区 分		土 地（㎡）		立木の推定蓄積量（㎥）	
		前年度末現在高	決算年度末現在高	前年度末現在高	決算年度末現在高
平成 23 年	合 計	1,268,874	1,268,874	14,950	14,950
	所 有	1,268,874	1,268,874	14,950	14,950
	分 収	-	-	-	-
平成 24 年	合 計	1,268,874	1,343,157	14,950	14,950
	所 有	1,268,874	1,343,157	14,950	14,950
	分 収	-	-	-	-
平成 25 年	合 計	1,268,874	1,343,157	14,950	14,950
	所 有	1,268,874	1,343,157	14,950	14,950
	分 収	-	-	-	-

資料：耕地林務課

7. 公営企業会計

（平成24年度）

区 分		当初予算額	決 算 額
資本的収支	収入	215,033	215,266
	支出	471,040	445,224
収益的収支	収入	753,476	755,763
	支出	670,751	667,280

資料：水道課

単位：千円

18. 行 政

1. 歴代議長・副議長

議 長			副 議 長		
歴代	氏 名	就任年月日	歴代	氏 名	就任年月日
初代	東 伸 行	平成18. 2. 21	初代	竹 山 隆 志	平成18. 2. 21
2	新 宮 領 進	平成20. 2. 21	2	森 時 徳	平成20. 2. 21
3	松 下 喜 久 雄	平成22. 2. 12	3	六 反 園 弘	平成22. 2. 12
4	森 時 徳	平成24. 2. 13	4	前 田 猛	平成24. 2. 13

資料：議会事務局

2. 議員名簿

(平成 25 年 4 月 1 日現在)

議席番号	氏 名	所 属 党 派	正 副 議 長	所 属 委 員 会
1	井 元 伸 明	無 所 属		産 業 建 設 ○
2	西 森 三 義	無 所 属		総 務 水 道 ○
3	浜 田 藤 幸	無 所 属		産 業 建 設 ◎
4	高 橋 三 樹	無 所 属		文 教 厚 生
5	田 中 健 一	無 所 属		文 教 厚 生 ◎
6	木 原 繁 昭	無 所 属		文 教 厚 生
7	高 田 千ヨ子	公 明		文 教 厚 生 ○
8	新 宮 領 進	無 所 属		文 教 厚 生
9	下 川 床 泉	無 所 属		総 務 水 道
10	中 村 洋 幸	無 所 属		産 業 建 設
11	前 之 園 正 和	共 産		文 教 厚 生
12	物 袋 昭 弘	無 所 属		産 業 建 設
13	前 原 六 則	無 所 属		総 務 水 道
14	福 永 徳 郎	無 所 属		産 業 建 設
15	新 川 床 金 春	無 所 属		産 業 建 設
16	六 反 園 弘	社 民		産 業 建 設
17	前 田 猛	無 所 属	副 議 長 文 教 厚 生	
18	大 保 三 郎	無 所 属	総 務 水 道	
19	下 柳 田 賢 次	無 所 属	総 務 水 道 ◎	
20	—	—		
21	松 下 喜 久 雄	無 所 属	総 務 水 道	
22	森 時 徳	無 所 属	議 長 総 務 水 道	

資料：議会事務局

注：◎は委員長、○は副委員長

3. 議会の運営状況

年次	招集回数		本会議 日数	議案件数		議決件数		請願 陳情
	定例	臨時		市長提出	議員提出	原案可決	修正可決	
平成20年	4	1	24	98	8	106	0	8
21	4	1	21	99	6	105	0	6
22	4	2	24	89	3	92	0	14
23	4	1	21	91	3	93	1	13
24	4	1	19	99	7	105	0	4
25	1	1	7	45	3	48	0	4

資料：議会事務局

注：平成25年は、3月31日現在

4. 委員会の開催数

年次	総数	総務	文教 厚生	産業 経済	建設 水道	議会 運営	決算 特別 委員会
平成19年	48	8	7	6	6	15	6
20	50	8	6	6	6	17	7
21	50	7	6	7	6	17	7
年次	総数	総務 水道	文教 厚生	産業 建設	議会 運営	決算 特別 委員会	
22	48	10	6	9	17	6	
23	43	6	7	8	16	6	
24	43	6	6	6	19	6	
25	19	4	4	4	7	-	

資料：議会事務局

注1：平成25年は、3月31日現在

注2：平成22年から、「総務委員会」を「総務水道委員会」へ、「産業経済委員会」と「建設水道委員会」を「産業建設委員会」へ改めた。

5. 歴代市長

歴代	氏名	就任年月日	退任年月日
初代	田原 迫 要	平成18. 2. 12	平成22. 2. 11
2代	豊 留 悦 男	平成22. 2. 12	

6. 歴代副市長

歴代	氏名	就任年月日	退任年月日
初代	上 曾 山 満	平成18. 4. 1	平成21. 3. 31
	番 匠 浩 一	平成18. 4. 1	平成21. 3. 31
2代	鶴 窪 吉 英	平成21. 4. 1	平成22. 2. 11
3代	富 永 信 一	平成22. 4. 1	平成24. 3. 31
4代	渡 瀬 貴 久	平成24. 4. 1	
	上 村 欣 久	平成24. 4. 1	

7. 市行政機構図
本庁

(平成25年4月1日現在)

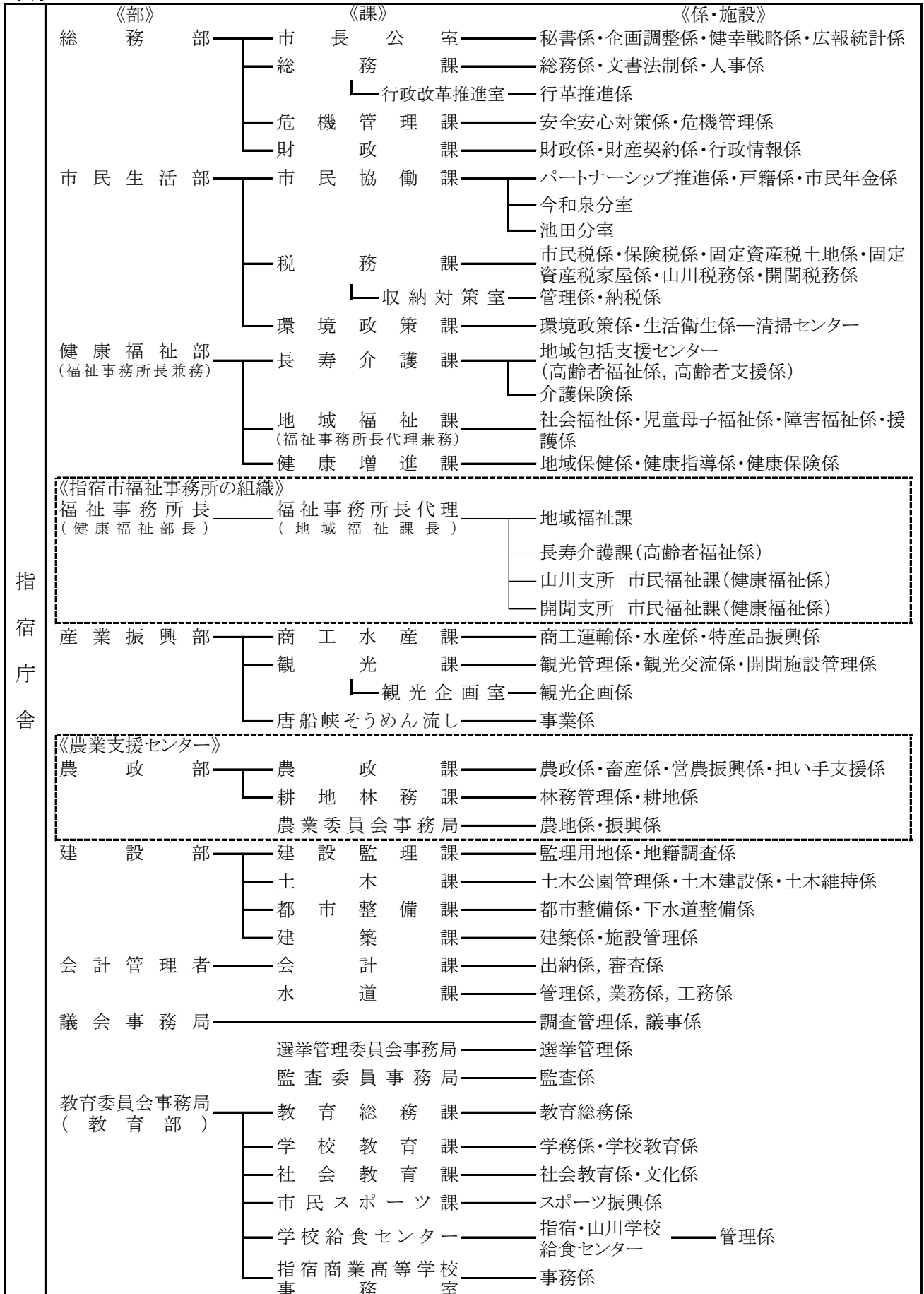

支所

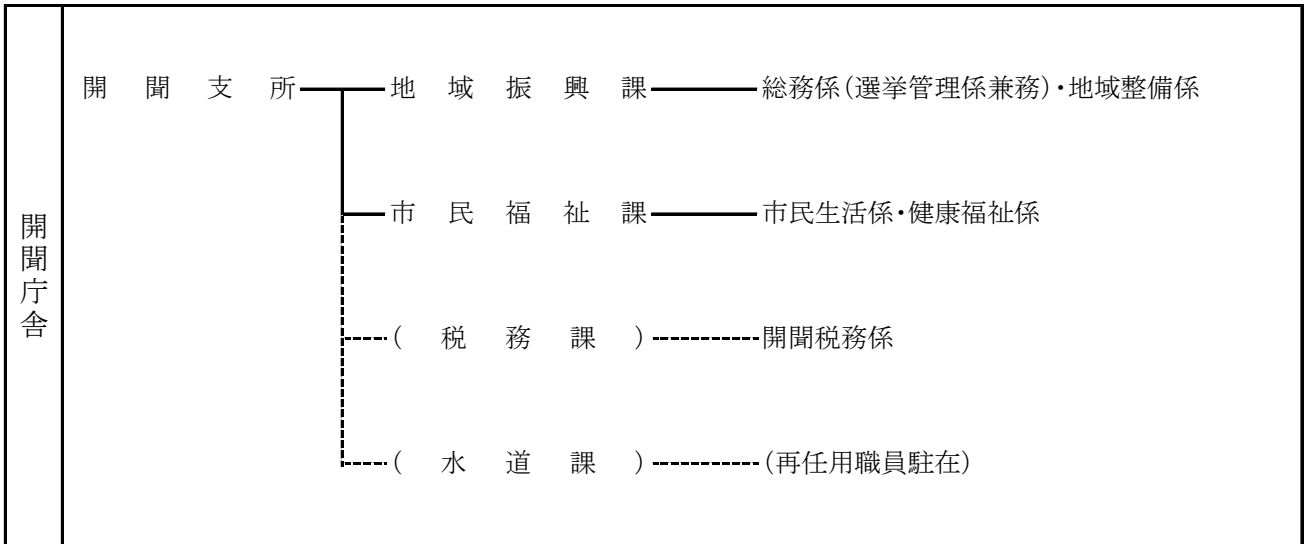
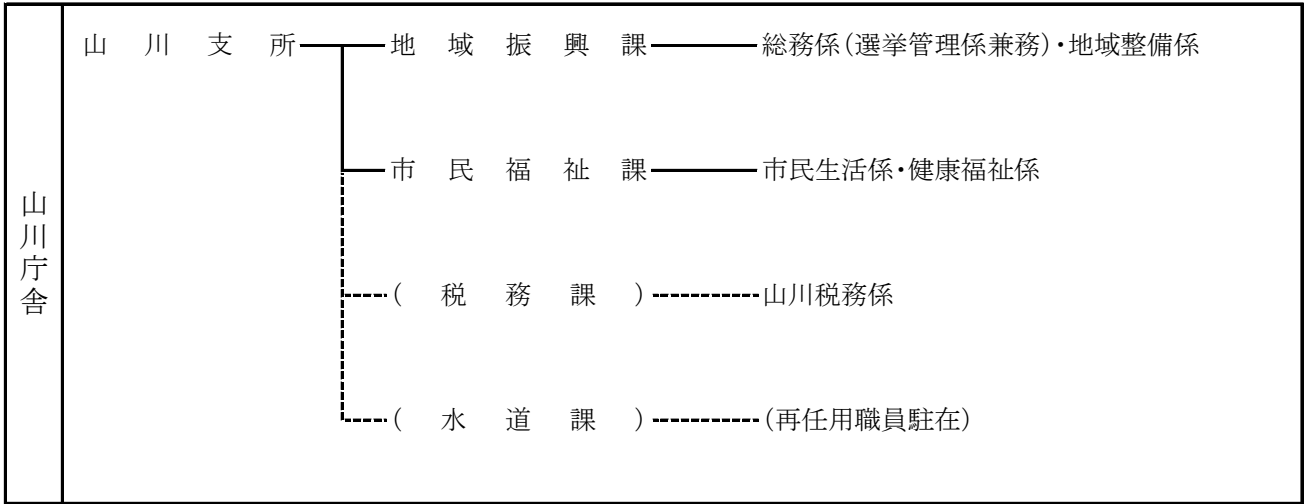

8. 市職員数

(平成 25 年 4 月 1 日現在)

項 目	定数	全 職 員 数			一 般 行 政 職			技 能 労 務 職			教 育 職		
		総数	男	女	総数	男	女	総数	男	女	総数	男	女
総 数	676	455	326	129	392	282	110	26	18	8	37	26	11
市長事務部局	442	325	230	95	322	227	95	3	3	0	0	0	0
議会事務部局	11	5	4	1	5	4	1	0	0	0	0	0	0
選管事務部局	4	2	2	0	2	2	0	0	0	0	0	0	0
監査事務部局	5	3	2	1	3	2	1	0	0	0	0	0	0
水道事業	30	13	12	1	13	12	1	0	0	0	0	0	0
農委事務部局	14	9	7	2	9	7	2	0	0	0	0	0	0
教委事務部局	170	98	69	29	38	28	10	23	15	8	37	26	11

資料：総務課

9. 職制別職員数

(平成 25 年 4 月 1 日現在)

部長級			課長級			主 幹			係長級			主査主任			主事技師等			教 員 等		
総数	男	女	総数	男	女	総数	男	女	総数	男	女	総数	男	女	総数	男	女	総数	男	女
12	12	0	37	36	1	98	81	17	11	8	3	169	110	59	91	53	38	37	26	11

資料：総務課

注：特別職、月額臨時、定員管理外、再任用を除く。

10. 選挙人名簿登録者数の推移

(各年 3 月 1 日現在)

年	総 数	男	女
平成23年	37,470	16,894	20,576
24	37,255	16,832	20,423
25	36,909	16,684	20,225

資料：選挙管理委員会

11. 農業委員会委員選挙人名簿登録者数

(各年 3 月 31 日確定)

年	世 帯 数	総 数	男	女
平成23年	1,114	2,179	1,190	989
24	1,247	2,402	1,275	1,127
25	814	1,614	851	763

資料：選挙管理委員会

12. 海区漁業調整委員会委員選挙人名簿登録者数

(各年12月5日確定)

年	総数	男	女	法人
平成22年	410	248	152	10
23	380	225	145	10
24	413	255	148	10

資料：選挙管理委員会

13. 投票所別登録者数

(平成25年3月1日現在)

投票区	投票所名	総数	男	女
1	道下公民館	674	807	1,481
2	指宿小学校	881	1,042	1,923
3	垂門公民館	329	407	736
4	魚見小学校	740	921	1,661
5	柳田小学校	1,113	1,356	2,469
6	指宿市役所	728	978	1,706
7	南指宿中学校	1,022	1,310	2,332
8	丹波小学校	983	1,211	2,194
9	下里公民館	689	816	1,505
10	指宿ビジターセンター	687	832	1,519
11	大牟礼地区公民館	1,168	1,362	2,530
12	今和泉小学校	491	565	1,056
13	小牧公民館	225	265	490
14	新西方中央公民館	321	406	727
15	池田小学校	499	589	1,088
16	新永吉公民館	31	25	56
17	福元公民館	415	498	913
18	山川文化ホール	425	573	998
19	成川区民センター	995	1,190	2,185
20	鰻地区避難施設	28	47	75
21	小川区集落センター	437	468	905
22	大山集落センター	349	427	776
23	徳光公民館	463	549	1,012
24	浜児ヶ水集落センター	158	182	340
25	利永集落センター	418	466	884
26	尾下公民館	23	36	59
27	川尻小学校	676	869	1,545
28	開聞児童館	605	725	1,330
29	開聞農村環境改善センター	513	652	1,165
30	十町西部地区農村研修センター	390	426	816
31	上野地区営農研修館	208	225	433

資料：選挙管理委員会

14. 選挙投票状況

区 分	執 行 年 月 日	有権者数			投票者数			投票率(%)		
		総数	男	女	総数	男	女	総数	男	女
市 長 選 挙	18. 2. 12	38,750	17,472	21,278	30,873	13,684	17,189	79.67	78.32	80.78
市 議 会 議 員 選 挙	18. 2. 12	38,750	17,472	21,278	30,871	13,684	17,187	79.67	78.32	80.77
農業委員会委員選挙 (指宿選挙区)	18. 7. 9	無投票								
〃 (山川選挙区)	18. 7. 9	1,275	673	602	1,004	555	449	78.75	82.47	74.58
〃 (開聞選挙区)	18. 7. 9	無投票								
県 議 会 議 員 選 挙	19. 4. 8	38,060	17,069	20,991	23,370	10,411	12,959	61.40	60.99	61.74
参議院議員通常選挙	19. 7. 29	38,719	17,413	21,306	22,451	10,246	12,205	57.98	58.84	57.28
鹿 児 島 県 知 事 選 挙	20. 7. 13	37,575	16,869	20,706	14,376	6,389	7,987	38.26	37.87	38.57
農業委員会委員選挙 (指宿選挙区)	21. 7. 12	無投票								
〃 (山川選挙区)	21. 7. 12	無投票								
〃 (開聞選挙区)	21. 7. 12	無投票								
衆 議 院 議 員 総 選 挙	21. 8. 30	37,791	17,003	20,788	27,682	12,562	15,120	73.25	73.88	72.73
市 長 選 挙	22. 2. 7	37,493	16,881	20,612	28,346	12,646	15,700	75.60	74.91	76.17
市 議 会 議 員 選 挙	22. 2. 7	37,493	16,881	20,612	28,344	12,644	15,700	75.60	74.90	76.17
参議院議員通常選挙	22. 7. 11	37,580	16,936	20,644	21,907	10,047	11,860	58.29	59.32	57.45
県 議 会 議 員 選 挙	23. 4. 10	無投票								
鹿 児 島 県 知 事 選 挙	24. 7. 8	36,542	16,500	20,042	15,508	7,085	8,423	42.44	42.94	42.03
農業委員会委員選挙 (指宿選挙区)	24. 7. 16	無投票								
〃 (山川選挙区)	24. 7. 16	無投票								
〃 (開聞選挙区)	24. 7. 16	無投票								
衆 議 院 議 員 総 選 挙	24.12.16	36,945	16,713	20,232	22,493	10,415	12,078	60.88	62.32	59.70

資料：選挙管理委員会

付 録

1. 主要団体等名簿

(1) 国の主要機関等

(平成 25 年 4 月 1 日現在)

名 称	郵便番号	所 在 地	電 話
指 宿 税 務 署	891-0401	大牟礼五丁目9-1	22-2548
鹿 児 島 地 方 法 務 局	890-8518	鹿児島市鴨池新町1番2号	099-259-0683
南さつま統計・情報センター	897-0002	南さつま市加世田武田17835-4	0993-53-2360
指宿公共職業安定所	891-0404	東方9489-11	22-4135
鹿児島国道工事事務所指宿維持出張所	891-0311	西方2076	25-3330
独立行政法人 山川電波観測所	891-0516	山川成川2719	34-0077
指宿海上保安署	891-0511	山川福元6713	34-2999
鹿児島大学農学部附属農場指宿植物試験場	891-0402	十町1291	22-2848
九州大学農学部附属指宿試験地	891-0404	東方8886	22-2471
独立行政法人 国立病院機構指宿病院	891-0403	十二町4145	22-2231

(2) 県の主要機関等

(平成 25 年 4 月 1 日現在)

名 称	郵便番号	所 在 地	電 話
南薩地域振興局保健福祉環境部指宿支所	891-0403	十二町301	22-2170
南薩地域振興局建設部指宿支所	891-0403	十二町301	22-2382
南薩地域振興局農林水産部指宿支所	891-0403	十二町301	22-6422
鹿児島県フラワーセンター	891-0513	山川岡児ヶ水1342-4	35-0977
農業開発総合センター花き部	891-0513	山川岡児ヶ水1342-6	35-0210
鹿児島県水産技術開発センター	891-0315	岩本160-10	27-9200
水産試験場指宿内水面分場	891-0311	西方2699	25-2325
指 宿 警 察 署	891-0311	西方1602-1	22-2110
フラワーパークかごしま	891-0513	山川岡児ヶ水1611	35-3333

(3) 議会・市役所関係等

(平成 25 年 4 月 1 日現在)

名 称	郵便番号	所 在 地	電 話
指宿市役所（指宿庁舎）	891-0497	十町2424	22-2111
指宿市役所（山川庁舎）	891-0504	山川新生町84	34-1111
指宿市役所（開聞庁舎）	891-0692	開聞十町2867	32-3111
いぶすき農業支援センター	891-0403	十二町301	22-2111
指 宿 市 議 会	891-0497	十町2424	22-2111
指宿市教育委員会	891-0497	十町2424	22-2111
指宿市農業委員会	891-0403	十二町301	22-2111
指宿市選挙管理委員会	891-0497	十町2424	22-2111
指宿市土地開発公社	891-0497	十町2424	22-2111
指 宿 市 消 防 団	891-0497	十町2424	22-2111
指宿老人福祉センター	891-0497	十町2424	22-5543
山川老人福祉センター	891-0511	山川福元3581	35-2260
開聞老人福祉センター	891-0603	開聞十町2756	32-4295
指宿市シルバー人材センター	891-0403	十二町4330-1	23-5130

(平成 25 年 4 月 1 日現在)

名 称	郵便番号	所 在 地	電 話
子ども発達支援センターさつき園	891-0603	開聞十町2764	32-3800
開 聞 児 童 館	891-0604	開聞仙田2420	32-2144
指 宿 保 健 セ ン タ ー	891-0497	十町2424	22-2111
開 聞 保 健 セ ン タ ー	891-0603	開聞十町2535-1	32-5678
指 宿 学 校 給 食 セ ン タ ー	891-0404	東方8790-17	27-1530
山 川 学 校 給 食 セ ン タ ー	891-0516	山川成川2395	34-2540
指 宿 市 立 中 央 公 民 館	891-0497	十町2424	24-4569
丹 波 校 区 公 民 館	891-0406	湯の浜一丁目4-14	22-5889
指 宿 校 区 公 民 館	891-0311	西方2458	25-4858
柳 田 校 区 公 民 館	891-0402	十町169-2	24-4166
魚 見 校 区 公 民 館	891-0311	西方3246-1	22-5957
今 和 泉 校 区 公 民 館	891-0315	岩本2823-1	25-4859
池 田 校 区 公 民 館	891-0312	池田3976	26-2824
山 川 校 区 公 民 館	891-0504	山川新生町35	34-1117
大 成 校 区 公 民 館	891-0516	山川成川2685	35-3300
徳 光 校 区 公 民 館	891-0514	山川大山1150-1	35-0075
利 永 校 区 公 民 館	891-0514	山川大山1150-1	35-0075
開 聞 校 区 公 民 館	891-0603	開聞十町2613	32-3113
川 尻 校 区 公 民 館	891-0602	開聞川尻4985	32-2059
今 和 泉 分 室	891-0315	岩本2822	25-2201
池 田 分 室	891-0312	池田3976	26-2108
指 宿 市 民 会 館	891-0404	東方12000	22-4105
山 川 文 化 ホ ー ル	891-0504	山川新生町35	34-1117
山 川 多 目 的 研 修 館	891-0514	山川大山1150-1	35-0662
開 聞 農 村 環 境 改 善 セ ン タ ー	891-0603	開聞十町2775	32-4877
開 聞 営 農 研 修 セ ン タ ー	891-0603	開聞十町5868-2	32-5495
開 聞 農 業 構 造 改 善 セ ン タ ー	891-0603	開聞十町2789-1	32-2917
コミュニティーセンター愉徒里館	891-0603	開聞十町2618-12	32-3166
指 宿 総 合 体 育 館	891-0404	東方12020	22-3511
山 川 勤 労 者 体 育 セ ン タ ー	891-0516	山川成川2618-1	34-0101
B & G 山川海洋センター体育館	891-0511	山川福元50	35-2016
開 聞 総 合 体 育 館	891-0603	開聞十町2613	32-3113
指 宿 市 立 指 宿 図 書 館	891-0403	十二町2190	23-2827
指 宿 市 立 山 川 図 書 館	891-0516	山川成川2685	35-3300
指宿市考古博物館時遊館COCCOはしむれ	891-0403	十二町2290	23-5100
道の駅いぶすき「彩花菜館」	891-0314	小牧52-4	27-9022
道の駅山川港「活お海道」	891-0506	山川金生町1-10	27-6507
えぷろんはうす池田	891-0312	池田3537	26-2799
指 宿 市 砂 む し 会 館 「 砂 楽 」	891-0406	湯の浜五丁目25-18	23-3900
ヘルシーランド	891-0511	山川福元3292	27-6966
ヘルシーランド露天風呂(別館)	891-0511	山川福元3292	35-3577
山 川 砂 む し 温 泉	891-0511	山川福元3339-3	35-2669
レジャーセンターかいもん	891-0602	開聞川尻5401-6	32-5584
唐 船 峡 そ う め ん 流 し	891-0603	開聞十町5967	32-2143
かいもん山麓ふれあい公園	891-0603	開聞十町2626	32-5566
そばの館「皆楽来」	891-0603	開聞十町2621-6	32-2728
指 宿 市 浄 水 苑	891-0404	東方9200	22-4208
指 宿 市 清 掃 セ ン タ ー	891-0403	十二町4692-1	22-3559
指 宿 市 池 田 水 源 地	891-0312	池田3147	26-2208

(平成 25 年 4 月 1 日現在)

名 称	郵便番号	所 在 地	電 話
山川上水道ろ過池	891-0516	山川成川4819	34-1990
開聞上水道水源地	891-0603	開聞十町5967	32-2143
指宿火葬場	891-0403	十二町5471-2	24-4822
山川火葬場	891-0511	山川福元5340	34-0429
指宿南九州消防組合	891-0402	十町429	22-5111
指宿地区消防組合山川開聞分遣所	891-0514	山川大山841-3	34-0119
指宿広域市町村圏組合	891-0604	開聞仙田711-4	26-2114
指宿広域市町村圏組合開聞し尿処理施設	891-0604	開聞仙田695-1	26-2114
指宿広域市町村圏組合指宿し尿処理施設	891-0403	十二町4357-3	22-3537

(4) 郵便局

(平成 25 年 4 月 1 日現在)

名 称	郵便番号	所 在 地	電 話
指宿郵便局	891-0401	大傘礼三丁目20-6	22-2610
十町郵便局	891-0404	東方19	22-4913
指宿北郵便局	891-0311	西方4697	25-2940
今和泉郵便局	891-0315	岩本2887-1	25-2941
池田郵便局	891-0312	池田3876-3	26-2401
指宿湯の浜郵便局	891-0406	湯の浜二丁目15-1	22-4916
東方簡易郵便局	891-0311	西方643	25-4831
指宿丈六簡易郵便局	891-0403	十二町3384	22-2200
中小路簡易郵便局	891-0403	十二町2076-1	23-4412
弥次ヶ湯簡易郵便局	891-0402	十町2219-6	23-2416
新西方簡易郵便局	891-0313	新西方415-1	25-4814
吹越簡易郵便局	891-0311	西方3184-1	24-3990
山川郵便局	891-0504	山川新生町35-1	34-0042
成川郵便局	891-0516	山川成川291	34-1556
大山郵便局	891-0514	山川大山2963-3	34-1555
徳光郵便局	891-0513	山川岡児ヶ水1940-2	35-0030
利永郵便局	891-0621	山川利永395	35-9003
開聞郵便局	891-0603	開聞十町2924-5	32-2042
川尻郵便局	891-0602	開聞川尻5660	32-2076
開聞入野郵便局	891-0603	開聞十町4806	32-2136
玉井簡易郵便局	891-0603	開聞十町1503-2	32-4839
上野簡易郵便局	891-0601	開聞上野1900	32-2290
仙田簡易郵便局	891-0604	開聞仙田2321-3	32-3421
下仙田簡易郵便局	891-0604	開聞仙田3045-1	32-4751

(5) 金融機関

(平成 25 年 4 月 1 日現在)

名 称	郵便番号	所 在 地	電 話
鹿児島銀行指宿支店	891-0405	湊一丁目10-10	22-2201
鹿児島銀行宮ヶ浜代理店	891-0311	西方4827	25-5044
鹿児島銀行指宿北出張所	891-0311	西方2065-1	25-3171
鹿児島銀行山川支店	891-0504	山川新生町35-9	34-0121
鹿児島銀行大成代理店	891-0516	山川成川3987-1	35-0360
鹿児島銀行開聞代理店	891-0603	開聞十町2852-3	32-4725
南日本銀行指宿支店	891-0401	大傘礼一丁目20-2	22-3201
鹿児島信用金庫指宿支店	891-0405	湊一丁目10-23	22-3101
鹿児島相互信用金庫指宿支店	891-0401	大傘礼一丁目6-15	22-2287

(6) 学校・幼稚園・保育園

(平成 25 年 4 月 1 日現在)

名 称	郵便番号	所 在 地	電 話
指 宿 高 等 学 校	891-0402	十町236	22-3535
山 川 高 等 学 校	891-0516	山川成川3423	34-0141
指 宿 商 業 高 等 学 校	891-0315	岩本2747	25-2204
南 指 宿 中 学 校	891-0403	十二町420	22-2911
北 指 宿 中 学 校	891-0311	西方2339	25-3431
西 指 宿 中 学 校	891-0313	新西方1534-2	25-2001
山 川 中 学 校	891-0516	山川成川2350	34-2131
開 聞 中 学 校	891-0603	開聞十町2561	32-2019
丹 波 小 学 校	891-0406	湯の浜三丁目2-6	22-3011
柳 田 小 学 校	891-0402	十町2454	22-3471
魚 見 小 学 校	891-0404	東方11017	22-3449
指 宿 小 学 校	891-0311	西方4692-1	25-2003
今 和 泉 小 学 校	891-0315	岩本2739	25-2002
池 田 小 学 校	891-0312	池田3977-1	26-2003
山 川 小 学 校	891-0511	山川福元558-1	34-0081
大 成 小 学 校	891-0516	山川成川3260	34-0509
徳 光 小 学 校	891-0513	山川岡児ヶ水218-1	35-0020
利 永 小 学 校	891-0621	山川利永172-2	35-9002
開 聞 小 学 校	891-0603	開聞十町2399	32-2010
川 尻 小 学 校	891-0602	開聞川尻5530	32-2058
県 立 指 宿 養 護 学 校	891-0403	十二町4193-2	23-3211
聖マリア学園白百合幼稚園	891-0401	大牟礼四丁目15-30	22-3351
敬愛学園聖亜幼稚園	891-0403	十二町541	22-3621
藤花学園指宿幼稚園	891-0405	湊二丁目21-1	22-4620
松明学園みどり幼稚園	891-0311	西方4692-4	25-2021
藤花学園柳和幼稚園	891-0402	十町2459	23-2445
池水学園コスモス幼稚園	891-0403	十二町2338-5	22-5558
乗 船 寺 保 育 園	891-0405	湊一丁目11-5	22-4407
光 明 禅 寺 保 育 園	891-0402	十町2768-1	22-2369
新 西 方 保 育 園	891-0313	新西方725	25-2861
槌 橋 保 育 園	891-0315	岩本2808	25-2020
池 田 保 育 園	891-0312	池田3880	26-2116
魚 見 保 育 園	891-0404	東方11018-11	22-2830
ひ ば り 保 育 園	891-0402	十町543	22-5254
慈 光 保 育 園	891-0513	山川岡児ヶ水15-3	35-0903
た い せ い 保 育 園	891-0515	山川小川649-1	35-2275
利 永 保 育 所	891-0621	山川利永366-1	35-9001
成 川 保 育 園	891-0516	山川成川1182	34-1263
や ま が わ 保 育 園	891-0504	山川新生町1-71	35-2301
開 聞 保 育 園	891-0603	開聞十町2807	32-2100
川 尻 保 育 園	891-0602	開聞川尻5677	32-2141

(7)報 道 機 関

(平成 25 年 4 月 1 日現在)

名 称	郵便番号	所 在 地	電 話
南日本新聞社指宿支局	891-0401	大牟礼二丁目12-12	22-3050
読売新聞指宿通信部	891-0401	大牟礼二丁目2-9	24-1245
鹿児島テレビ放送指宿支局	891-0304	東方7813-9	22-4555

(8)農 林 ・ 漁 業 団 体 等

(平成 25 年 4 月 1 日現在)

名 称	郵便番号	所 在 地	電 話
いぶすき農業協同組合指宿総合支所	891-0516	西方2926-1	25-4211
〃 山川総合支所	891-0311	山川成川3830	35-3411
〃 開聞総合支所	891-0403	開聞十町1257-1	32-3131
〃 新西方支所	891-0315	新西方690	25-2015
〃 中部支所	891-0314	西方2926-1	25-4211
〃 南部支所	891-0313	十二町529-1	22-3636
〃 成川支所	891-0312	山川成川1182	34-0052
〃 大山支所	891-0311	山川大山3332	35-2166
〃 開聞中央支所	891-0311	開聞十町1257-1	32-3131
〃 池田購買店舗	891-0304	池田3882	26-2002
〃 小川購買店舗	891-0304	山川小川577	34-0505
〃 徳光購買店舗	891-0304	山川岡兒ヶ水262-2	35-0014
〃 仙田購買店舗	891-0405	開聞仙田2376-1	32-2038
〃 観葉センター	891-0514	東方10776	23-3433
〃 中央育苗センター	891-0504	山川新生町40	34-0065
〃 直売加工場	891-0516	開聞十町35-1	32-5492
〃 LPガスセンター	891-0515	山川成川3830	35-3232
〃 旅行センター	891-0513	山川成川3830	35-3420
〃 指宿中央家畜市場	891-0603	開聞十町2580	32-2928
県開拓畜産農業協同組合南薩総合事務所	891-0304	東方10623-1	24-3041
南薩農業共済組合指宿支所	891-0311	西方1985-3	23-3251
鹿児島県たばこ耕作組合南薩事業所	897-0215	南九州市川辺町平山6144-1	0993-56-0048
かごしま森林組合いぶすき支所	891-0312	池田3580-6	28-1011
指宿漁業協同組合	891-0405	湊四丁目12-20	22-2236
〃 岩本支所	891-0315	岩本31	25-2205
山川町漁業協同組合	891-0511	山川福元6717	34-0111
かいゑい漁業協同組合	891-0602	開聞川尻5873-7	32-2056
南薩土地改良区	891-0701	南九州市穎娃町郡1396	36-1301
〃 中央管理所	891-0312	池田5475-9	26-2970
指宿市干寄土地改良区	891-0312	池田3986	26-2407
開聞土地改良区	891-0603	開聞十町2867	32-5243

(9) 商工・観光・その他

(平成 25 年 4 月 1 日現在)

名 称	郵便番号	所 在 地	電 話
指 宿 商 工 会 議 所	891-0401	大牟礼一丁目15-13	22-2473
菜 の 花 商 工 会	891-0511	山川福元6711-7	34-1141
〃 開 聞 支 所	891-0603	開聞十町2867	32-4780
指 宿 青 年 会 議 所	891-0401	大牟礼一丁目15-13	22-5550
指 宿 市 観 光 協 会	891-0405	湊二丁目5-33	22-3252
九州電力(株)鹿児島営業所	890-8558	鹿児島市与次郎2-6-16	099-253-1111
西日本電信電話(株)鹿児島支店	892-8558	鹿児島市松原町4-26	099-258-8396
指 宿 駅	891-0405	湊一丁目1-1	22-3776
二 月 田 駅	891-0402	十町147	22-4491
宮 ヶ 浜 駅	891-0311	西方4672-3	—
薩 摩 今 和 泉 駅	891-0315	岩本2972	25-2221
山 川 駅	891-0516	山川成川7321	34-0055
指 宿 保 線 区	891-0403	十二町2255	22-4489
鹿 児 島 交 通 指 宿 支 社	890-0405	湊一丁目3-2	22-2211
指 宿 温 泉 旅 館 事 業 協 同 組 合	891-0401	大牟礼三丁目19-21	22-3023
指 宿 中 央 旅 館 組 合	891-0406	湯の浜五丁目12-13	22-2722
指 宿 た ば こ 販 売 協 同 組 合	891-0401	大牟礼二丁目21-3	22-3771
指 宿 建 設 業 協 同 組 合	891-0403	十二町302-3	22-3215
指 宿 地 区 木 材 事 業 協 同 組 合	891-0401	大牟礼四丁目16-20	23-3543
山 川 水 産 加 工 業 協 同 組 合	891-0501	山川新栄町9	34-0155
指 宿 市 郡 電 気 工 事 業 協 同 組 合	891-0401	大牟礼二丁目36-19	22-3311
指 宿 国 民 休 暇 村 さ つ な ん 荘	891-0404	東方10445	22-3211
指 宿 市 観 光 案 内 所	891-0405	湊一丁目1-1	22-4114
開 聞 観 光 案 内 所	891-0604	開聞仙田1109-2	32-2677
指 宿 地 区 交 通 安 全 協 会	891-0311	西方1601	24-2080

統計いぶすき

平成25年6月発行

編集発行 指宿市総務部市長公室
指宿市十町2424番地