

# 統計

# いぶすき

平成26年度版



指 宿 市



# は し が き

平成26年度版「統計いぶすき」をここに刊行いたします。

この統計書は、指宿市の人口、産業、経済、教育、文化などのあらゆる分野にわたる基本的な統計資料を収録し、市勢の現状と推移を明らかにしようとするものです。

近年、統計は私たちの社会経済活動や生活等に欠かせないものであり、特に、行政、企業経営あるいは諸計画立案の指針として、ますますその需要が高まっております。

本書が市勢の動向の的確な把握と現状の正しい認識に、少しでもお役に立てば幸いです。

また、本書の編集にあたっては、できる限り最新の資料を取り入れ、内容の整備、改善に努めましたが、利用上、不十分な点につきましては、皆様方のご意見、ご指導をいただき、さらに充実を図りたいと存じます。

最後に、本書の刊行にあたりまして、貴重な資料の提供、並びに格別のご協力を賜りました関係者各位に対し厚くお礼申し上げます。

平成26年 6月

指宿市長 豊留 悦男

# 凡 例

1. 資料の収録は、主として平成25年次又は平成25年度としたが、年次（年度）推移がわかるようにできる限り過去の資料も併載した。
2. 期間について、年次とあるのは暦年間（1月～12月）、年度とあるのは会計年度（4月～3月）をあらわす。
3. 表の欄外、右上は調査時点、左下は資料収集先と注意事項である。
4. 数字の単位は、各表とも右下に明記したが、一見明瞭なものは省略した。
5. 各数字の単位未満は原則として四捨五入したので、総数と内訳の合計が一致しない場合がある。
6. 統計表中の符号の用途は、次のとおりである。
  - 「－」・・・・・・ 皆無または該当なし
  - 「…」・・・・・・ 資料なしまたは不明
  - 「0」・・・・・・ 単位未満
  - 「X」・・・・・・ 発表をさし控えたもの
  - 「△」・・・・・・ 減少またはマイナス
7. なお、本書に収録した統計資料についての疑義や詳細は、市総務部市長公室広報統計係（電話0993-22-2111 内線124）に照会してください。

# データでみる市民の暮らし

出生 (平成 25 年)



347 人  
1月に 28.9 人

死亡 (平成 25 年)



687 人  
1月に 57.3 人

転入 (平成 25 年)



1,515 人  
1月に 126.3 人

転出 (平成 25 年)



1,578 人  
1月に 131.5 人

世帯数



19,070 世帯  
1世帯あたり 2.2 人

人口密度



1 km<sup>2</sup>あたり 286.9 人  
(推計人口 42,751 人)

婚姻 (平成 25 年)



165 組  
1月に 13.8 組

離婚 (平成 25 年)



79 組  
1月に 6.6 組

交通事故

(平成 25 年)

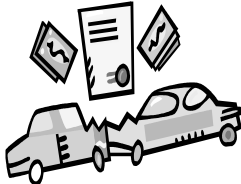

202 件  
1月に 16.8 件

火災 (平成 25 年)



17 件  
1月に 1.4 件

救急車出動件数

(平成 25 年度)



2,122 件  
1月に 176.8 件

市民所得

(平成 23 年度)



1人あたり  
2,106,597 円

市議会議員

(平成 26 年 4 月 1 日)

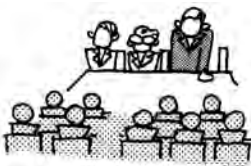

20 名  
市民 2,138 人に 1 人

市職員

(平成 26 年 4 月 1 日)



454 人  
市民 94 人に 1 人

予算 (平成 26 年度)



20,917 百万円  
市民 1 人あたり  
489,275 円

市税 (平成 26 年度)

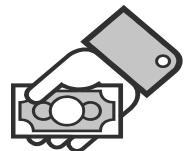

407,340 万円  
市民 1 人あたり  
95,282 円

◆ ◇ ◆ 市 章 ◆ ◇ ◆



未来へ羽ばたくツマベニ蝶と開聞岳をモチーフに、  
3本線は旧3市町の融和と豊富な温泉を、  
情熱の赤い羽根を囲む菜の花色の円は、新市の調和を表しています。  
また、開聞岳内に配した「I」と「U」は、  
ローマ字表記の指宿のIとUを表し、  
愛に始まり愛で終わるまちと、湯とYOUを表現しています。  
そして、ロゴのIBUSUKIは、中央の「S」が幸せを、  
両隣には、湯とYOU（あなた）が寄り添い、  
愛とアイ（私）がそばにいることを表現しています。

平成18年8月1日制定

◆ ◇ ◆ 市の花・木・魚・鳥・蝶 ◆ ◇ ◆

平成18年6月20日制定

【市の花】

○ハイビスカス ○菜の花

【市の木】

○ツゲ ○ギョボク

【市の魚】

○カツオ

【市の鳥】

○メジロ

【市の蝶】

○ツマベニチョウ

◆ ◇ ◆ 姉 妹 都 市 ◆ ◇ ◆

平成18年8月6日 再締結

◇熊本県 人吉市

面積210.48km<sup>2</sup> 人口約36,000人  
旧指宿市において昭和54年1月に姉妹都市盟約を締結

◇北海道 千歳市

面積594.95km<sup>2</sup> 人口約94,000人  
旧指宿市において平成6年4月に姉妹都市盟約を締結

◇オーストラリア クイーンズランド州 ロックハンプトン市

面積187km<sup>2</sup> 人口約60,000人  
旧指宿市において昭和55年11月に姉妹都市盟約を締結

# 主 要 統 計 指 標 (1)

新市施行	年 月 日		平成18年1月1日		鹿 児 島 県 毎月推計人口	人口動態	自然動態	出生	人	347	平成25年次 市民協働課	
	当時の	人口		人			46,783	死	亡	人		687
		世帯数		世帯			19,783	自然増加	人	△340		
土地	面積		km <sup>2</sup>	149.01	県統計年鑑	人口動態	社会動態	転入	人	1,515		
	うち林野面積		km <sup>2</sup>	56.37			転出	人	1,578			
気象	気温	年平均		℃	18.4		平成25年次 鹿児島地方台 鹿児島大 学農学部 植物試験場	社会動態	社会増加	人		△63
		最高		℃	35.5	年間増減		人	△403			
		記録日		—	8月11日	外国人住民者数		人	202			
		最低		℃	-0.7			平成26年4月1日 市民協働課				
	記録日		—	1月29日	年齢別人口	計		人	44,386			
年間総降水量		mm	2,084.5	0～14歳 (年少人口)		人	5,373					
人口	住民基本台帳登録人口	校別	計	人	43,533	平成26年 4月1日 住民基本台帳	産業大分類 15歳以上 就業者数	計	人	21,257	平成22年 10月1日 国勢調査	
			指宿	人	4,633			第一次産業	人	4,751		
			魚見	人	2,041			A 農業	人	4,473		
			柳田	人	7,187			B 林業	人	39		
			丹波	人	10,624			C 漁業	人	239		
			今和泉	人	2,516			第二次産業	人	3,111		
			池田	人	1,287			D 鉱業	人	14		
			山川	人	2,162			E 建設業	人	1,433		
			大成	人	4,625			F 製造業	人	1,664		
			徳光	人	1,483			第三次産業	人	13,284		
			利永	人	997			G 電気・ガス・熱供給業・水道業	人	62		
			開開	人	4,262			H 運輸・通信業	人	795		
			川尻	人	1,716			I 卸・小売業	人	2,949		
			男	人	20,011			J 金融・保険業	人	271		
	女	人	23,522	K 不動産業	人			92				
推計人口	人口	計	人	42,751	平成26年 4月1日 毎月推計人口	L サービス業	人	8,349				
		男	人	19,531		M 公務	人	766				
		女	人	23,220		N 分類不能の産業	人	111				
国勢調査	調査	計	人	44,396	平成22年 10月1日 国勢調査	国勢調査	世帯	19,210	平成22年10月1日 国勢調査			
		男	人	20,169		推計	世帯	19,070	平成26年4月1日 毎月推計人口			
		女	人	24,227		住民基本台帳登録世帯	世帯	20,732	平成26年 4月1日 住民基本台帳			

## 主 要 統 計 指 標 (2)

人中 口地 集区	面 積	km <sup>2</sup>	2.01	平成22年 10月1日 国勢調査	商店数	卸売業	店	110	平成19年 商業統計調査	
	人 口	人	7,438			小売業	店	669		
事 業 所	計	事業所数	所	2,513	従業者数	計	人	3,296		
		従業者数	人	17,759		卸売業	人	560		
	第一産業	事業所数	所	62	年間商品販売額	計	百万円	53,691		
		従業者数	人	477		卸売業	百万円	16,831		
	第二産業	事業所数	所	403	飲食店	小売業	百万円	36,860		
		従業者数	人	2,999		事業所数	店	248		
	第三産業	事業所数	所	2,048	うち法人	店	35			
		従業者数	人	14,283		従業者数	人	1,043		
	農 業	農 家 数	計	戸	2,210	旅館・ホテル等 宿泊施設数	所	50	平成18年 事業所・企業 統計調査	
専業			戸	1,034	平成25年 1月1日 観光課					
兼業			戸	430			2010年 農林業センサス			
自給的農家			戸	746						
農業就業人口 (販売農家のみ)		人	2,862	給水世帯	戸	20,576	平成25年度 水道課			
経営 耕地 面積		計	a		205,602	普及率		世帯	%	99.69
		田	a		14,228			人口	%	99.74
		畑	a		187,087	給水量		総量	千m <sup>3</sup>	6,684
		樹園地	a	4,287	1日平均			m <sup>3</sup>	18,311	
農 業 粗 生 産 額		農業粗生産額	千円	27,104,577	一般家庭用 口径13ミリ10m <sup>3</sup>	円		990		
		うち観葉植物	千円	2,630,707		下水道		普及率	%	26.48
		うちソラマメ	千円	1,519,580	水洗化率			%	93.68	
		うちオクラ	千円	2,605,140	市民所得	市内総生産		千円	131,310,828	
水稲作付面積		ha	75.7	一人当たり		市内総生産		円	2,983,659	
葉たばこ耕作面積		ha	27.2			市民所得	円	2,106,597		
水 産 業	肉用牛飼養農家数	戸	113	平成25年度 商工水産課	乗用自動車保有台数	台	12,657	平成24年 県統計年鑑		
	漁船保有船数	隻	293							
	漁協取扱高	万円	1,169,223		平成26年 2月28日 税務課	軽自動車登録台数	台	25,987		
かつお節生産高	万円	1,348,178	平成26年 3月31日 NTT西日本	住宅用電話台数		台	12,587			
工 業	事業所数	所		65		平成22年 工業統計調査				
	従業者数	人	1,170							
	製造品出荷額等 (推計値)	万円	2,374,845	平成19年 商業統計調査						
商 業	商店数	計	店	779						



## 主 要 統 計 指 標 (3)

生活保護	世帯延数	世帯	3,991	平成25年度地域福祉課	県営住宅数	戸	272	平成25年度土木事務所		
	人員延数	人	4,868		市営住宅数	戸	775	平成25年度建築課		
	扶助費	千円	733,502		都公園数	所	24	平成26年4月1日都市整備課		
介護保険施設等	施設数	所	22	市園供用面積	m <sup>2</sup>	136,890				
	入所定数	人	722	平成25年次長寿介護課	犯罪発生件数	件	179	平成25年次指宿警察署		
国民健康保険	世帯数	世帯	8,752	平成25年次税務課	交通事	発生件数	件		202	
	被保険者数	人	14,988		故	死者数	人		6	
	一人当たり療養諸費	円	398,405		健康増進課	負傷者数	人	231		
後高齢期者	被保険者数	人	8,439	平成25年度税務課	消防署職員数	人	76	平成25年次指宿消防署		
	一人当たりの医療費	円	1,045,568	平成24年度健康増進課	火災	発生件数	件		17	
医療	施設数	病院	所	12		平成25年3月31日指宿保健所	死者数		人	0
		一般診療所	所	39			負傷者数		人	7
		歯科診療所	所	22			損害見積額	千円	31,612	
	病床数	床	1,744	救急車出動件数	件		2,112			
	医師数	歯科医以外	人	93	平成23年10月1日指宿保健所		消防団	団員実数	人	513
		歯科医	人	24				出動件数	件	18
普通出生率	%		平成25年次市民協働課	出動延べ人員	人	691	平成26年4月1日			
期間合計特殊出生率	人			普通会計決算	歳入決算額	千円	21,436,677	平成25年度危機管理課		
死亡率	%				歳出決算額	千円	20,528,885			
婚姻届出件数	件	165			実質収支	千円	835,378			
離婚届出件数	件	79			実質収支比率	%	6.6			
乳児死亡率	%	0			財政力指数	—	0.38			
ごみ収集量	t	15,025	平成23年次指宿保健所		積立金現在高	千円	6,143,199		平成24年度財政課	
し尿収集処理量	kL	28,367	平成25年度環境政策課	実質公債費比率	%	11.0				
道路	実延長	国道	m	32,297	市債現在高	千円	24,298,728			
		県道	m	66,342		経常収支比率	%	89.5		
		市道	m	570,286			市税歳入決算額	千円		4,195,973
	舗装率	国道	%	100.0			市職員数	定数		人
		県道	%	100.0					実数	人
		市道	%	94.1				市長事務部局		定数
新築状況	棟数(木造・非木造)	棟	220	平成25年次税務課	実数			人	327	
	総床面積	m <sup>2</sup>	28,509			その他		定数	人	234
	木造専用住宅1棟当たり平均面積	m <sup>2</sup>	109.27		実数			人	127	

## 主 要 統 計 指 標 (4)

市職員	一般行政職	平均給料額	市	円	330,136	平成25年4月1日総務課	学 校	養護学校	学 校 数	所	1	平成25年5月1日指宿養護学校
		平均年齢	国	円	307,220				在学者数	人	45	
			市		43.1 歳				教 員 数	人	51	
			国		43.1 歳							
市嘱託内員	人	員	人	197	平成26年4月1日総務課	市立図書館	利用者数	指宿図書館	人	26,316	平成25年度指宿図書館	
								山川図書館	人	13,306		
各種証明発行件数	印鑑登録・証明		件	15,630	平成25年度市民協働課	温 泉	泉	源 数		所	1,075	平成25年4月1日観光課
	住民登録関係		件	24,691				利用泉源数	所	781		
	戸籍関係		件	22,420				温泉配湯戸数	戸	717		
	その他		件	1,386				砂むし温泉利用客数	千人	323		
選挙人名簿登録者数			人	36,502	平成25年次選挙管理委員会	推 定 観 光 客 数		千人	3,864	平成24年次観光課		
農業委員会選挙人名簿登録者数			人	1,599		外国人宿泊客数		人	24			
党派別市議会議員数	計		人	20	平成26年4月1日議会事務局	菜の花マラソン出場者数		人	19,550	33回大会		
	自 民 党	人	0	菜の花マーチ出場者数		人	10,613	22回大会				
	社 民 党	人	0	国 勢 調 査 人 口 ・ 世 帯 数 の 推 移								
	公 明 党	人	1	年 次		人口(人)	世帯(戸)	備 考				
	共 産 党	人	2	昭和 5年		50,635	9,827	国 勢 調 査				
	無 所 属	人	17	15年		52,799	10,398	〃				
保育園	園 数		所	15	平成25年5月1日地域福祉課	25年	64,402	13,281	〃			
	在園者数		人	1,043		30年	66,420	14,086	〃			
	保 育 士		人	77		35年	63,118	14,838	〃			
学 校	幼稚園	園 数		所	6	平成25年5月1日教育委員会	40年	59,615	15,474	〃		
		在園者数		人	362		45年	55,832	16,427	〃		
		教 員 数		人	30		50年	55,282	17,253	〃		
	小学校	学 校 数		所	12		55年	55,140	18,727	〃		
		在学者数		人	2,117		60年	54,781	19,249	〃		
		教 員 数		人	171		平成 2年	52,292	19,081	〃		
	中学校	学 校 数		所	5		7年	50,529	19,372	〃		
		在学者数		人	1,134		12年	48,750	19,569	〃		
		教 員 数		人	92		17年	46,822	19,730	〃		
	高等学校	学 校 数		所	3		平成25年5月1日各高等学校	22年	44,396	19,210	〃	
		在学者数		人	996			25年	43,312	19,250	推 計 人 口 (10月1日現在)	
		教 員 数		人	98							

※「選挙人名簿登録者数」は、平成26年3月1日現在。「農委選挙人名簿登録者数」については、平成26年3月31日現在。

# 総目次

1. 土地・気象	1
2. 人口	4
3. 事業所	15
4. 製造業	17
5. 商業	19
6. 農林業	21
7. 水産業	36
8. 建設	38
9. 電気・上下水道	44
10. 交通運輸・通信	46
11. 労働・社会保障	49
12. 保健衛生	57
13. 教育・文化	61
14. 市民所得・消費・金融	74
15. 観光	83
16. 治安・消防	88
17. 財政	92
18. 行政	95
付録	102

# 目 次

## 1. 土 地 ・ 気 象

1. 位 置	1
2. 面 積	1
3. 市 役 所 の 位 置	1
4. 地 目 別 面 積	1
5. 主 要 山 岳	2
6. 主 要 河 川	2
7. 主 要 湖 沼	2
8. 主 要 島 し ょ	2
9. 海 岸 線 の 延 長	2
10. 気 象 概 況	3

## 2. 人 口

1. 人 口 の 推 移	4
2. 人口集中地区(D・I・D)人口	4
3. 大 字 別 人 口	5
4. 年 齢 3 区 分 人 口	6
5. 年 齢 別 ( 5 歳 階 級 ) 男 女 別 人 口	6
6. 年 齢 各 歳 別 人 口	7
7. 自 然 動 態	8
8. 社 会 動 態	8
9. 住 民 基 本 台 帳 登 録 世 帯 人 口 ( 校 区 別 )	9
10. 産 業 別 就 業 者 数	11
11. 勞 働 力 状 態 ・ 男 女 別 15 歳 以 上 人 口	12
12. 外 国 人 登 録 人 口	12
13. 世 帯 の 種 類 ・ 世 帯 人 員 別 世 帯 数	12
14. 県 下 各 市 の 国 勢 調 査 人 口	13
15. 常 住 地 に よ る 従 業 ・ 通 学 ・ 市 町 村 別 15 歳 以 上 就 業 者 数 及 び 通 学 者 数	14
16. 従 業 地 ・ 通 学 地 に よ る 常 住 市 町 村 別 15 歳 以 上 就 業 者 数 及 び 通 学 者 数	14

## 3. 事 業 所

1. 産 業 別 事 業 所 数 及 び 従 業 者 数	15
2. 産 業 ・ 従 業 者 規 模 別 事 業 所 数 及 び 従 業 者 数	15
3. 各 市 事 業 所 数	16

## 4. 製 造 業

1. 工 業 の 概 況	17
--------------	----

2. 工業の推移	17
3. 従業者規模別事業所数・従業者数・製造品出荷額等	18
<b>5. 商 業</b>	
1. 商店の概況	19
2. 商業の推移	19
3. 飲食店の概況	20
<b>6. 農 林 業</b>	
1. 農家数の動き	21
2. 経営耕地面積	21
3. 農家人口	21
4. 農業就業人口	22
5. 経営規模別農家数	22
6. 農業機械所有状況	22
7. 農産物の生産額	23
8. 家畜・家きん飼養戸数、飼養頭羽数、生産量及び生産額	24
9. 農業集落別農家数・販売農家人口・農業就業人口及び経営耕地面積	25
10. 松くい虫薬剤による防除実績	33
11. 松くい虫立木駆除実績	33
12. 所有形態別林野面積	34
13. 公私有林面積	34
14. 公私有林造林面積	34
15. 認定農業者の営農類型別内訳	35
16. 農地移動の状況	35
17. 農地転用の状況	35
<b>7. 水 産 業</b>	
1. 経営組織別経営体数	36
2. 自営漁業の専兼別経営体数	36
3. 性別・年齢別漁業就業者数	36
4. 漁船規模別隻数	36
5. 内水面養殖方法別経営体数及び面積	37
6. 水産物の生産額	37
<b>8. 建 設</b>	
1. 住宅概況	38
2. 住宅の建て方別世帯状況	38
3. 住宅の建て方、住宅の所有関係別住宅に住む一般世帯数及び一般世帯人員	39
4. 住宅の所有関係別住宅に住む一般世帯数及び一般世帯人員	40
5. 市営住宅の推移	40

6. 県営住宅の推移	41
7. 新築状況（木造）	41
8. 新築状況（非木造）	41
9. 道路の現況	42
10. 市道の現況	42
11. 橋梁の現況	42
12. 用途地域指定面積	42
13. 都市公園	43
14. 土地区画整理	43
<b>9. 電気・上下水道</b>	
1. 電力の需要状況	44
2. 給水人口と給水量	44
3. 口径別給水量	44
4. 水道の現況	45
5. 下水道の概況	45
6. 下水道の各供用開始別水洗化率	45
<b>10. 交通運輸・通信</b>	
1. 指宿枕崎線市内各駅延べ乗降客数	46
2. 市内循環バス「イッシーバス」の利用状況	46
3. 自動車台数	47
4. 軽自動車登録台数	47
5. 海上輸移出入貨物数量（指宿港）	47
6. 山川・根占フェリーの利用状況	47
7. 郵便施設の状況	48
8. 電話施設の状況	48
9. 携帯電話等加入数	48
10. ブロードバンドサービス契約数	48
11. テレビ受信契約数	48
<b>11. 労働・社会保障</b>	
1. 一般職業紹介状況	49
2. 雇用保険受給状況	49
3. 中学校及び高等学校の都道府県別就職状況	50
4. 労働組合の状況	50
5. 国民健康保険の給付状況	51
6. 国民健康保険の被保険者と保険税	51
7. 後期高齢者医療制度の給付状況	51
8. 後期高齢者医療制度の被保険者と保険料	52

9. 福祉年金及び基礎年金受給状況	52
10. 国民年金の状況（拠出年金の被保険者と保険料）	52
11. 拠出年金受給状況	53
12. 生活福祉資金の貸付状況	53
13. 身体障害者福祉法による更生援護状況	54
14. 老人福祉センターの利用状況	54
15. 保育所措置状況	55
16. 生活保護の状況	55
17. 介護保険の認定状況等	56
18. 施設介護サービス受給者数	56
19. 心配ごと相談の取扱状況	56
<b>12. 保 健 衛 生</b>	
1. 医療施設の状況	57
2. 市内医療関係従事者数	57
3. 予防接種の実施状況	57
4. 乳児各種検診の実施状況	58
5. 各種検診の実施状況	58
6. 主要死因別死亡者数（概数）	58
7. 火葬場利用状況	59
8. じんかい処理状況	59
9. し尿処理状況	59
10. 狂犬病予防状況	59
11. 許可を要する食品関係営業施設数	60
12. 環境衛生監視対象施設数	60
<b>13. 教 育 ・ 文 化</b>	
1. 学校数・教員数・在学者数	61
2. 幼稚園の園児数・教員数	61
3. 小学校の児童数・教員数	61
4. 中学校の生徒数・教員数	61
5. 高等学校の生徒数・教員数	62
6. 幼稚園の概況	62
7. 小学校の概況	63
8. 中学校の概況	63
9. 高等学校の概況	63
10. 養護学校の概況	65
11. 中学校卒業後の進路状況	65
12. 指宿高等学校卒業者の進路状況	66
13. 山川高等学校卒業者の進路状況	66
14. 指宿商業高等学校卒業者の進路状況	66

15. 児童・生徒の体格（男子）	67
16. 児童・生徒の体格（女子）	67
17. 社会教育学級	68
18. 市民会館の利用状況	68
19. 山川文化ホールの利用状況	69
20. 市立図書館の利用状況	69
21. 図書分類別蔵書数	70
22. 市内の文化財	71
23. 公共社会体育施設利用状況	73
24. 時遊館COCOはしむれ利用状況	73
<b>14. 市民所得・消費・金融</b>	
1. 市民所得主要指標	74
2. 市民（県民・国民）所得の推移	74
3. 市内総生産	75
4. 雇用者報酬	77
5. 市民所得の分配	79
6. 県下各市の市民所得主要指標	81
7. 酒類の消費状況	81
8. いぶすき農業協同組合の信用事業状況	82
9. 指宿漁業協同組合の信用事業状況	82
10. 山川町漁業協同組合の信用事業状況	82
11. かいゑい漁業協同組合の信用事業状況	82
<b>15. 観 光</b>	
1. 宿泊施設の現況	83
2. 年度別観光客数	83
3. 地区別入込宿泊客数	84
4. 国籍別外国人宿泊客数	84
5. 月別観光客数・宿泊客数・市営砂むし会館利用客数	85
6. 観光施設利用者数	85
7. 月別指宿篤姫館利用者数	86
8. 月別篤姫観光ガイド利用客数	86
9. いぶすき菜の花マラソン大会参加者数	87
10. いぶすき菜の花マーチ参加者数	87
11. 温泉の概況	87
<b>16. 治安・消防</b>	
1. 犯罪の発生と検挙件数	88
2. 少年犯罪	88
3. 特定交通事故の発生状況	88



4. 運転免許所持者数及び交通事故発生件数	89
5. 月別交通事故発生状況	89
6. 交通災害見舞金の給付状況	89
7. 消防人員と消防設備	90
8. 火災の発生状況	90
9. 原因別火災発生状況	90
10. 火災の損害状況	91
11. 月別火災発生状況	91
12. 救急出動状況	91
<b>17. 財 政</b>	
1. 平成23年度決算状況	92
2. 一般会計歳入款別比較	92
3. 一般会計歳出款別比較	93
4. 市 税	93
5. 公有財産（土地及び建物）	94
6. 公有財産（山林）	94
7. 公 営 企 業 会 計	94
<b>18. 行 政</b>	
1. 歴代議長・副議長	95
2. 議 員 名 簿	95
3. 議会の運営状況	96
4. 委員会の開催数	96
5. 歴 代 市 長	96
6. 歴 代 副 市 長	96
7. 市 行 政 機 構 図	97
8. 市 職 員 数	99
9. 職 制 別 職 員 数	99
10. 選挙人名簿登録者数の推移	99
11. 農業委員会委員選挙人名簿登録者数	99
12. 海区漁業調整委員会委員選挙人名簿登録者数	100
13. 投票所別登録者数	100
14. 選 挙 投 票 状 況	101
<b>付 録</b>	
1. 市内の主要団体等名簿	102

# 1. 土地・気象

## 1. 位 置

方 位	極 地 名	東 経	北 緯
極 東	知 林 ケ 島	130° 40' 54"	31° 16' 38"
極 西	開 聞 十 町 田 ノ 崎	130° 30' 22"	31° 10' 41"
極 南	山 川 岡 児 ケ 水 長 崎 鼻	130° 35' 13"	31° 09' 18"
極 北	小 牧 瀬 崎	130° 35' 03"	31° 18' 15"

資料：国土地理院HP

## 2. 面 積

(平成 24 年 10 月 1 日現在)

面 積	広 ぼ う
1 4 9 . 0 1 km <sup>2</sup>	東 西 16.765km 南 北 16.538km

資料：国土地理院HP

## 3. 市役所の位置

所 在 地	県庁からの距離	経 緯 度
指宿庁舎 指宿市十町 2 4 2 4 番地	41.1km	東 経 130° 37' 59" 北 緯 31° 15' 09"
山川庁舎 指宿市山川新生町 8 4 番地	49.1km	東 経 130° 38' 23" 北 緯 31° 12' 13"
開聞庁舎 指宿市開聞十町 2 8 6 7 番地	49.0km	東 経 130° 32' 15" 北 緯 31° 12' 13"

資料：国土地理院HP掲載地図

注：世界測地系による数値

## 4. 地目別面積

(平成 26 年 4 月 1 日現在)

総 数	田	畑	宅 地	鉱泉地	池 沼	山 林	原 野	その他
149.01	3.15	36.71	10.39	0.01	0.15	48.53	2.29	47.78
構成比	2%	25%	7%	0%	0%	32%	2%	32%

資料：税務課

単位：km<sup>2</sup>

## 5. 主要山岳

名 称	所在地	標 高	名 称	所在地	標 高
三 巢 山	小 牧	416.7	日 出 山	池 田	312.3
清 見 岳	池 田	401.9	鬼 門 平	池 田	306.8
鳥 帽 子 岳	池 田	362.7	高 江 山	新 西 方	232.5
大 平 岳	十 二 町	336.7	魚 見 岳	東 方	214.8
鷲 尾 岳	山 川 大 山	411.0	辻 之 岳	山 川 大 山	227.6
竹 山	山 川 福 元	202.0	鍋 島 岳	開 聞 上 野	256.2
蛇 岩 山	開 聞 仙 田	212.0	開 聞 岳	開 聞 十 町	924.0

単位：m

## 6. 主要河川

区 分	名 称	起 点	終 点	延 長
二級河川	湊 川	池田字串桁205-4	西方宮ヶ浜鉄砲場	8,000
二級河川	二反田川	東方字小吉6805-2	十町字瀉口三角浜	4,100
二級河川	新 川	開聞仙田字士口	川尻橋	5,500
二級河川	宮 田 川	開聞仙田字室屋川	新川合流点	3,400

資料：鹿児島県南薩地域振興局建設部指宿支所

単位：m

## 7. 主要湖沼

名 称	所在地	周 围	面 積	最深部	水面標高	容 積	広 が り	
							東 西	南 北
池 田 湖	池 田	15.0km	10.90km <sup>2</sup>	233.0m	66.0m	14.7億m <sup>3</sup>	4.4km	3.5km
鰻 池	山川成川	4.2km	1.20km <sup>2</sup>	56.5m	120.0m	-	1.1km	1.2km
鏡 池	開聞仙田	0.6km	0.02km <sup>2</sup>	14.0m	-	-	0.2km	0.2km
山 崎 池	開聞十町	0.6km	0.01km <sup>2</sup>	10.4m	25.3m	80,000m <sup>3</sup>	0.1km	0.3km

## 8. 主要島しょ

名 称	所 在 地	周 围	面 積	広 が り	
				東 西	南 北
知林ヶ島	西 方	3.0 km	60 ha	1.00km	1.00km
小 島	西 方	0.5 km	0.21 ha	0.07km	0.15km

## 9. 海岸線の延長

総 延 長	北 端	南 端	西 端
約54.3km	小牧瀬崎	山川岡児ヶ水長崎鼻	開聞十町物袋

## 10. 気象概況

年 月	気 温 (°C)			気温の極 (°C)		平均湿度 (%)	降雨量 (mm)	
	平均最高	平均最低	平 均	最 高	最 低		数 量	最大日量
平成20年	27.8	10.4	18.7	35.3	-1.2	73.4	2,800.0	254.0
21	23.7	14.7	19.0	35.0	-2.8	71.3	2,170.0	234.5
22	23.4	14.0	19.0	34.8	-0.4	71.9	3,103.0	130.0
23	22.6	14.0	18.5	34.3	-2.0	70.0	2,313.0	137.0
24	22.4	14.2	18.4	34.7	-2.3	70.5	2,803.5	223.5
25	23.2	14.1	18.4	35.5	-0.7	70.1	2,084.5	117.0
平成25年 1月	12.4	3.5	7.9	18.2	-0.7	64.4	99.5	54.0
2月	14.6	5.5	10.2	21.6	1.0	65.6	281.0	82.0
3月	19.5	8.7	14.0	24.7	1.1	68.0	117.5	40.5
4月	21.6	10.0	15.7	26.2	3.2	65.2	205.5	67.0
5月	26.5	15.5	20.6	31.6	8.0	68.2	77.5	39.0
6月	27.5	21.2	24.1	32.9	16.1	79.3	460.5	117.0
7月	32.9	25.3	28.7	34.4	22.1	73.4	13.5	4.5
8月	33.4	25.3	28.9	35.5	21.1	73.0	224.5	112.5
9月	30.7	22.1	26.1	33.7	16.8	69.1	200.5	87.5
10月	26.3	18.0	21.8	31.5	11.1	68.6	151.0	33.5
11月	19.1	9.4	14.1	24.7	3.3	79.8	152.0	54.5
12月	13.7	4.9	9.1	17.6	2.0	66.3	101.5	42.0

年 月	風速 (m/s)		日照時間 (h)	天 気 日 数				
	平 均	瞬間最大		快 晴	晴 天	曇 天	雨	雪
平成20年	2.1	22.7	1,970.7	37	164	106	59	0
21	2.2	22.1	2,641.6	42	144	136	43	0
22	2.4	59.4	2,557.5	21	146	140	57	1
23	2.5	24.8	1,869.4	31	138	141	51	4
24	2.4	30.4	1,781.9	23	157	119	67	0
25	1.9	23.2	2,175.4	35	189	88	53	0
平成25年 1月	2.0	18.9	148.4	3	14	12	2	0
2月	2.0	16.3	141.4	1	16	4	7	0
3月	1.7	14.4	180.1	7	14	4	6	0
4月	2.0	18.3	211.0	5	16	4	5	0
5月	1.7	15.4	208.5	3	16	9	3	0
6月	1.8	19.6	93.4	0	7	11	12	0
7月	2.0	13.3	242.3	2	18	11	0	0
8月	1.7	15.5	233.2	0	24	5	2	0
9月	1.9	23.2	240.3	2	21	4	3	0
10月	2.1	16.5	179.6	4	16	6	5	0
11月	1.5	14.7	162.7	6	13	7	4	0
12月	1.9	13.1	134.5	2	14	11	4	0

資料：鹿児島大学農学部指宿植物試験場、鹿児島地方气象台、指宿消防署

注：気温の平均欄は日平均気温の月平均値・年平均値で、最高気温・最低気温の平均気温ではない。

## 2. 人 口

### 1. 人口の推移

(各年10月1日現在)

年	世帯数	人 口			一世帯 平均人口	人口密度 (1km <sup>2</sup> につき)	備 考
		総 数	男	女			
昭和 5	9,827	50,635	23,885	26,750	5.2	340	国勢調査
15	10,398	52,799	24,807	27,992	5.1	354	〃
25	13,281	64,402	29,938	34,464	4.8	432	〃
30	14,086	66,420	31,341	35,079	4.7	446	〃
35	14,838	63,118	29,443	33,675	4.3	423	〃
40	15,474	59,615	27,417	32,198	3.9	400	〃
45	16,427	55,832	25,466	30,366	3.4	375	〃
50	17,253	55,282	25,281	30,001	3.2	371	〃
55	18,727	55,140	25,362	29,778	2.9	370	〃
60	19,249	54,781	25,135	29,646	2.8	367	〃
平成 2	19,081	52,292	23,742	28,550	2.7	351	〃
7	19,372	50,529	22,940	27,589	2.6	339	〃
12	19,569	48,750	22,122	26,628	2.5	327	〃
13	19,612	48,349	21,958	26,391	2.5	324	推計人口
14	19,511	47,882	21,737	26,145	2.5	321	〃
15	19,662	47,726	21,670	26,056	2.4	320	〃
16	19,659	47,272	21,458	25,814	2.4	317	〃
17	19,730	46,822	21,243	25,579	2.4	314	国勢調査
18	19,802	46,246	20,905	25,341	2.4	310	推計人口
19	19,743	45,533	20,584	24,949	2.3	305	〃
20	19,741	44,989	20,373	24,616	2.3	302	〃
21	19,764	44,599	20,239	24,360	2.3	299	〃
22	19,210	44,396	20,169	24,227	2.3	298	国勢調査
23	19,143	44,015	19,983	24,032	2.3	295	推計人口
24	19,195	43,666	19,901	23,765	2.3	293	〃
25	19,250	43,312	19,753	23,559	2.2	291	〃

資料：国勢調査、市長公室（旧3市町計）

### 2. 人口集中地区（D・I・D）人口

(各年10月1日現在)

年	総世帯数	人 口			面 積 (km <sup>2</sup> )	1 km <sup>2</sup> あたり人口密度
		総 数	男	女		
平成 7年	3,703	8,853	3,993	4,860	2.20	4,006
12	3,622	8,333	3,749	4,584	2.13	3,912
17	3,579	7,962	3,627	4,335	2.12	3,756
22	3,388	7,438	3,453	3,985	2.01	3,701

資料：国勢調査

注：人口集中地区（Densely Inhabited Districts）とは、人口密度の高い調査区（原則として人口密度が1 km<sup>2</sup>あたり約4,000人以上）がお互いに隣接して、それが人口5,000人以上を有する地域のことである。（人口集中地区の設定に当たっては、調査年の国勢調査区を基礎単位とする）

## 3. 大字別人口

(平成22年10月1日現在)

大 字 名	平成22年			
	世帯数	人 口		
		総 数	男	女
総 数	19,210	44,396	20,169	24,227
小 岩 牧	271	547	261	286
新 本	493	1,175	561	614
池 西 方	371	834	364	470
田	582	1,275	598	677
西 方	2,308	5,619	2,580	3,039
東 方	2,111	5,213	2,367	2,846
十 町	1,324	3,087	1,354	1,733
二 町	2,091	4,680	2,108	2,572
湊 一 丁 目	125	264	117	147
湊 二 丁 目	111	264	120	144
湊 三 丁 目	139	317	143	174
湊 四 丁 目	243	512	243	269
湯 の 浜 一 丁 目	253	586	260	326
湯 の 浜 二 丁 目	176	379	165	214
湯 の 浜 三 丁 目	238	514	227	287
湯 の 浜 四 丁 目	200	431	204	227
湯 の 浜 五 丁 目	157	330	146	184
湯 の 浜 六 丁 目	213	440	207	233
大 牟 礼 一 丁 目	214	489	223	266
大 牟 礼 二 丁 目	177	418	202	216
大 牟 礼 三 丁 目	282	540	255	285
大 牟 礼 四 丁 目	214	447	213	234
大 牟 礼 五 丁 目	121	223	127	96
町	595	1,096	426	670
山 川 福 元	500	1,122	506	616
山 川 成 川	1,090	2,619	1,225	1,394
山 川 小 川	430	1,095	526	569
山 川 大 山	415	1,010	439	571
山 川 岡 児 ケ 水	536	1,202	529	673
山 川 浜 児 ケ 水	154	385	180	205
山 川 利 永	423	907	432	475
鰻	35	70	25	45
尾 下	31	54	23	31
開 聞 十 町	963	2,342	1,062	1,280
開 聞 仙 田	619	1,669	758	911
開 聞 川 尻	818	1,745	757	988
開 聞 上 野	187	496	236	260

資料：国勢調査

## 4. 年齢3区分人口

(各年10月1日現在)

年	年少人口 (0歳～14歳)			生産年齢人口 (15歳～64歳)			老年人口 (65歳以上)		
	総数	男	女	総数	男	女	総数	男	女
昭和55年	12,293	6,256	6,037	34,748	15,968	18,780	8,097	3,136	4,961
60	11,877	6,066	5,811	34,004	15,783	18,221	8,900	3,286	5,614
平成2年	10,313	5,235	5,078	31,830	14,729	17,101	10,097	3,749	6,348
7	8,434	4,303	4,131	30,238	14,247	15,991	11,857	4,390	7,467
12	6,931	3,497	3,434	28,518	13,685	14,833	13,301	4,940	8,361
17	5,936	2,965	2,971	26,825	12,860	13,965	14,061	5,418	8,643
22	5,373	2,700	2,673	24,765	11,841	12,924	14,248	5,624	8,624

資料：国勢調査（旧3市町計）

注：昭和55年は不詳2名、平成2年は不詳52名、平成22年は不詳10名

## 5. 年齢別（5歳階級）男女別人口

(各年10月1日現在)

年齢区分	平成7年			平成12年			平成17年			平成22年		
	総数	男	女	総数	男	女	総数	男	女	総数	男	女
総数	50,529	22,940	27,589	48,750	22,122	26,628	46,822	21,243	25,579	44,396	20,169	24,227
0～4	2,102	1,080	1,022	1,903	958	945	1,801	862	939	1,684	899	785
5～9	2,804	1,422	1,382	2,217	1,144	1,073	1,937	969	968	1,823	875	948
10～14	3,528	1,801	1,727	2,811	1,395	1,416	2,198	1,134	1,064	1,866	926	940
15～19	3,292	1,540	1,752	2,881	1,397	1,484	2,313	1,066	1,247	1,807	878	929
20～24	2,025	875	1,150	2,206	976	1,230	2,066	926	1,140	1,655	660	995
25～29	1,801	784	1,017	2,123	972	1,151	2,133	995	1,138	2,018	950	1,068
30～34	2,291	1,056	1,235	1,979	904	1,075	2,104	1,004	1,100	2,107	983	1,124
35～39	3,186	1,534	1,652	2,326	1,101	1,225	2,012	934	1,078	2,110	1,006	1,104
40～44	3,820	1,984	1,836	3,181	1,550	1,631	2,354	1,126	1,228	2,011	945	1,066
45～49	3,722	1,851	1,871	3,800	1,970	1,830	3,183	1,551	1,632	2,304	1,106	1,198
50～54	2,960	1,408	1,552	3,715	1,816	1,899	3,849	1,995	1,854	3,175	1,538	1,637
55～59	3,223	1,527	1,696	3,037	1,442	1,595	3,731	1,812	1,919	3,831	1,972	1,859
60～64	3,918	1,688	2,230	3,270	1,557	1,713	3,080	1,451	1,629	3,747	1,803	1,944
65～69	3,876	1,620	2,256	3,796	1,620	2,176	3,177	1,491	1,686	2,999	1,414	1,585
70～74	2,991	1,144	1,847	3,578	1,434	2,144	3,569	1,491	2,078	3,017	1,399	1,618
75～79	2,216	796	1,420	2,619	954	1,665	3,196	1,224	1,972	3,152	1,248	1,904
80～84	1,598	524	1,074	1,694	537	1,157	2,105	696	1,409	2,645	926	1,719
85～89	845	233	612	1,065	281	784	1,190	335	855	1,524	449	1,075
90～94	276	65	211	447	94	353	623	141	482	646	156	490
95～99	51	6	45	91	19	72	182	33	149	228	30	198
100以上	4	2	2	11	1	10	19	7	12	37	2	35
不詳	0	0	0	0	0	0	0	0	0	10	4	6

資料：国勢調査（旧3市町計）

## 6. 年齢各歳別人口

(平成 22 年 10 月 1 日現在)

年齢区分	総数	男	女	年齢区分	総数	男	女	年齢区分	総数	男	女
総数	44,396	20,169	24,227	35	415	198	217	71	585	288	297
0	321	152	169	36	444	235	209	72	592	268	324
1	352	197	155	37	431	192	239	73	607	272	335
2	342	185	157	38	418	191	227	74	605	263	342
3	351	199	152	39	402	190	212	75	665	262	403
4	318	166	152	40	408	193	215	76	593	250	343
5	324	154	170	41	389	190	199	77	645	262	383
6	385	197	188	42	396	168	228	78	641	244	397
7	376	180	196	43	448	206	242	79	608	230	378
8	353	162	191	44	370	188	182	80	642	253	389
9	385	182	203	45	387	159	228	81	538	177	361
10	406	197	209	46	446	222	224	82	495	173	322
11	361	186	175	47	474	232	242	83	525	178	347
12	359	180	179	48	485	239	246	84	445	145	300
13	355	173	182	49	512	254	258	85	399	124	275
14	385	190	195	50	579	283	296	86	341	108	233
15	384	198	186	51	583	283	300	87	298	76	222
16	388	202	186	52	591	297	294	88	264	74	190
17	369	175	194	53	697	313	384	89	222	67	155
18	398	198	200	54	725	362	363	90	200	53	147
19	268	105	163	55	705	390	315	91	132	36	96
20	305	114	191	56	791	398	393	92	133	22	111
21	345	140	205	57	739	378	361	93	108	25	83
22	319	116	203	58	804	408	396	94	73	20	53
23	350	147	203	59	792	398	394	95	84	14	70
24	336	143	193	60	817	405	412	96	54	5	49
25	391	189	202	61	851	406	445	97	40	7	33
26	361	176	185	62	839	406	433	98	29	2	27
27	410	183	227	63	760	357	403	99	21	2	19
28	435	192	243	64	480	229	251	100以上	37	2	35
29	421	210	211	65	519	248	271	不詳	10	4	6
30	409	185	224	66	590	267	323				
31	392	181	211	67	571	257	314				
32	437	209	228	68	675	332	343				
33	449	219	230	69	644	310	334				
34	420	189	231	70	628	308	320				

資料：国勢調査（旧 3 市町計）



## 7. 自然動態

年次	出生			死亡			増減			婚姻	離婚
	総数	男	女	総数	男	女	総数	男	女		
平成20年	346	199	147	648	316	332	△302	△117	△185	172	76
21年	349	192	157	659	305	354	△310	△113	△197	180	68
22年	334	159	175	684	326	358	△350	△167	△183	174	84
23年	334	181	153	650	320	330	△316	△139	△177	174	68
24年	332	175	157	666	315	351	△334	△138	△196	169	74
25年	347	168	179	687	327	360	△340	△159	△181	165	79
1月	32	13	19	74	37	37	△42	△24	△18	13	7
2月	27	14	13	50	22	28	△23	△8	△15	13	2
3月	31	17	14	48	21	27	△17	△4	△13	19	8
4月	30	14	16	57	27	30	△27	△13	△14	16	3
5月	23	12	11	63	37	26	△40	△25	△15	14	5
6月	26	11	15	48	25	23	△22	△14	△8	9	6
7月	39	16	23	63	32	31	△24	△16	△8	15	12
8月	31	13	18	59	28	31	△28	△15	△13	14	2
9月	36	19	17	48	23	25	△12	△4	△8	12	10
10月	23	13	10	62	30	32	△39	△17	△22	12	7
11月	28	12	16	57	22	35	△29	△10	△19	19	9
12月	21	14	7	58	23	35	△37	△9	△28	9	8

資料：市民協働課

注：当市に住所のあるもの。ただし婚姻、離婚については、本籍地が当市かつ当市に届け出をしたもの。

## 8. 社会動態

年次	転入			転出			増減		
	総数	男	女	総数	男	女	総数	男	女
平成20年	1,634	835	799	1,806	884	922	△172	△49	△123
21年	1,533	799	734	1,632	822	810	△99	△23	△76
22年	1,469	734	735	1,510	737	773	△41	△3	△38
23年	1,452	733	719	1,466	702	764	△14	31	△45
24年	1,398	681	717	1,549	763	786	△151	△82	△69
25年	1,515	758	757	1,578	736	842	△63	22	△85
1月	84	43	41	93	48	45	△9	△5	△4
2月	91	49	42	98	38	60	△7	11	△18
3月	269	110	159	505	252	253	△236	△142	△94
4月	384	181	203	182	84	98	202	97	105
5月	90	52	38	91	44	47	△1	8	△9
6月	79	44	35	71	34	37	△8	10	△2
7月	130	63	67	80	33	47	50	30	20
8月	97	52	45	128	52	76	△31	0	△31
9月	87	52	35	71	34	37	16	18	△2
10月	76	38	38	86	40	46	△10	△2	△8
11月	69	37	32	79	38	41	△10	△1	△9
12月	59	37	22	94	39	55	△35	△2	△33

資料：市民協働課

9. 住民基本台帳登録世帯人口（校區別）

（外国人含む：平成26年4月1日現在）

地区名		世帯数	人口総数	男	女	地区名	世帯数	人口総数	男	女	
<b>総数</b>		<b>20,732</b>	<b>43,533</b>	<b>20,011</b>	<b>23,522</b>						
指宿校区	道下	95	217	102	115	丹波校区	湯之里	552	1,116	528	588
	道下上	196	470	229	241		大牟礼西	226	445	195	250
	道下東	75	126	58	68		大牟礼中	86	172	78	94
	大園原	314	782	383	399		大牟礼東	205	392	192	200
	中川	113	242	111	131		潟口	387	765	364	401
	大当	118	243	102	141		潟山	442	783	346	437
	宮ヶ浜	253	541	252	289		湊上	227	451	210	241
	宮之	127	290	137	153		湊中	130	274	133	141
	垂門	110	248	107	141		湊南	123	242	113	129
	狩集	12	27	11	16		湊北	93	206	94	112
	白山	9	18	9	9		迫南	96	168	80	88
	水迫	24	41	16	25		迫中	135	276	119	157
	久保	99	191	88	103		迫北	566	1,263	590	673
	永嶺	9	21	10	11		摺ヶ浜南	127	217	94	123
十石	24	59	30	29	摺ヶ浜中	70	140	69	71		
外城市	216	578	284	294	摺ヶ浜北	170	354	166	188		
田之畑	110	217	92	125	中小路	361	760	356	404		
道上	113	250	115	135	小田	176	386	181	205		
中福	40	72	34	38	片野田	168	352	163	189		
計	<b>2,057</b>	<b>4,633</b>	<b>2,170</b>	<b>2,463</b>	丈六	205	394	191	203		
魚見校区	上吹越	91	230	99	131	向吉	172	395	191	204	
	下吹越	171	382	179	203	下里	383	803	362	441	
	尾掛	153	257	112	145	国立病院	51	74	33	41	
	五郎ヶ岡	516	1,172	535	637	大渡	99	139	56	83	
	計	<b>931</b>	<b>2,041</b>	<b>925</b>	<b>1,116</b>	観光ホテル	57	57	28	29	
柳田校区	二月田	613	1,475	686	789	計	<b>5,307</b>	<b>10,624</b>	<b>4,932</b>	<b>5,692</b>	
	宮	272	484	199	285	今和泉校区	麓上	61	143	70	73
	玉利	396	864	388	476		麓下	96	208	102	106
	木之下	146	288	131	157		上西	59	121	53	68
	温湯	188	455	215	240		上東	36	78	35	43
	北十町	395	858	403	455		岩本東	68	140	65	75
	南十町	204	416	176	240		岩本中	76	174	87	87
	弥次ヶ湯	262	529	230	299		浜西	63	122	65	57
	田良	100	194	81	113		浜東	74	163	73	90
	南迫田	179	371	163	208		瀬崎	101	192	89	103
	柳田	287	606	255	351		戸迫	21	39	13	26
高野原	333	647	289	358	小牧東		32	66	30	36	
計	<b>3,375</b>	<b>7,187</b>	<b>3,216</b>	<b>3,971</b>	小牧中	41	72	34	38		
池田校区	下門	98	192	94	98	小牧西	57	110	51	59	
	石嶺	99	228	111	117	島久保	27	39	19	20	
	池崎	82	172	83	89	鳥山	33	75	33	42	
	堀切園	115	235	106	129	細田東後	34	75	30	45	
	仮屋	77	156	77	79	細田東前	66	138	59	79	
	大迫	44	82	37	45	細田西	83	153	75	78	
	中浜	78	172	76	96	渡瀬	93	219	94	125	
	新永吉	32	50	27	23	永吉	87	189	84	105	
	計	<b>625</b>	<b>1,287</b>	<b>611</b>	<b>676</b>	計	<b>1,208</b>	<b>2,516</b>	<b>1,161</b>	<b>1,355</b>	

資料：住民基本台帳 市民協働課

(平成 26 年 4 月 1 日現在)

地区名			世帯数	人口総数	男	女	地区名	世帯数	人口総数	男	女					
山 川 校 区	中	村	45	91	36	55	徳 光 校 区	野	元	93	220	104	116			
	岩	下	59	123	56	67		清	水	56	94	37	57			
	天	下	67	137	64	73		東	西	46	83	38	45			
	愛	下	108	208	90	118				82	171	72	99			
	中	小	路	31	90	41		49	今	村	68	127	58	69		
		後	馬	82	195	88		107	大	石	101	203	103	100		
	1	区	西	70	118	44		74	中	央	47	70	34	36		
	1	区	東	42	76	31		45	徳	光	59	126	64	62		
	2	区	西	34	57	27		30	西	道	42	87	42	45		
	2	区	東	56	87	33		54	東	道	46	90	45	45		
	3	区	西	24	38	16		22	野	道	42	95	44	51		
	3	区	東	41	75	35		40	高	尾	38	109	45	64		
	4	区	西	27	52	22	30	計		<b>720</b>	<b>1,475</b>	<b>686</b>	<b>789</b>			
	4	区	東	65	122	49	73	利 永 校 区	市	山	上	90	185	88	97	
	5	区	西	41	77	38	39		市	山	下	76	161	78	83	
	5	区	東	61	124	48	76			寺	中	73	146	70	76	
	6	区		40	95	44	51		東	下	82	186	84	102		
	7	区		61	131	58	73		東	上	68	155	75	80		
8	区		73	101	30	71	尾		下	56	110	53	57			
計			<b>1,083</b>	<b>2,115</b>	<b>906</b>	<b>1,209</b>	計			<b>478</b>	<b>997</b>	<b>469</b>	<b>528</b>			
大 成 校 区	井	上	65	138	65	73	開 聞 校 区		苙	口	54	115	54	61		
	井	下	39	85	42	43		玉	井	68	144	67	77			
	井	前	40	96	43	53		中	開	組	聞	聞	田	208		
	川	口	72	152	68	84									東	開
	成	川	浜	45	93	41		52	西	開	156	360	168	192		
	中		野	83	181	85		96	松	原	173	382	174	208		
	永		田	81	195	90		105	脇		162	349	172	177		
	神	方	下	48	115	61		54	塩	屋	45	94	48	46		
	神	方	上	45	103	47		56			入	野	150	316	150	166
	下		原	77	159	78		81	物	袋	56	136	71	65		
	前	菌	下	55	117	60		57	上	手	73	153	68	85		
	前	菌	上	38	70	31		39	加	治	46	97	45	52		
	山	神	上	76	164	70		94	田	中	79	195	91	104		
	山	神	下						下	吉	105	232	98	134		
	森	松	東	85	236	109		127	谷	村	87	210	94	116		
	前	原	上	78	172	70		102	荒	田	165	363	178	185		
	前	原	下	102	230	101		129	西	元	118	253	116	137		
	前	森	西	121	244	123		121	特	老	50	50	10	40		
	谷	村	上	45	74	27		47	上	野	東	43	88	39	49	
			下	118	298	145		153				上	野	51	123	61
	谷	村	上	118	265	133		132	上	野	41	128	67	61		
	小	川	東	97	242	114		128	坂	下	54	149	71	78		
	小	川	中	72	155	78		77	計		<b>1,922</b>	<b>4,262</b>	<b>1,996</b>	<b>2,266</b>		
	小	川	西	51	125	58		67	川 尻 校 区	川	尻	東	119	243	114	129
	上		出	51	123	50		73		川	尻	原	113	225	98	127
	西		村	72	159	70		89		鎮	守	93	158	62	96	
	平		原	110	217	96		121		川	尻	中	128	277	121	156
	迫		54	113	51	62	蛭	子		97	169	73	96			
	春		81	169	85	84	川	尻		西	99	186	87	99		
田	上		68	135	63	72	川	尻		上	124	249	117	132		
計			<b>2,087</b>	<b>4,625</b>	<b>2,154</b>	<b>2,471</b>	川	尻		北	111	209	84	125		
竹 徳	山	苑	47	47	29	18	計		<b>884</b>	<b>1,716</b>	<b>756</b>	<b>960</b>				
	光	苑	8	8	0	8										
計			<b>55</b>	<b>55</b>	<b>29</b>	<b>26</b>										

## 10. 産業別就業者数

(各年10月1日現在)

産 業	平成12年				平成17年				平成22年			
	総数	男	女	構成比	総数	男	女	構成比	総数	男	女	構成比
総 数	23,422	12,390	11,032	100.0	22,721	11,846	10,875	100.0	21,257	10,921	10,336	100.0
第 一 次 産 業	5,184	2,738	2,446	22.1	5,008	2,733	2,275	22.0	4,751	2,672	2,079	22.4
農 業	4,797	2,409	2,388	20.5	4,698	2,468	2,230	20.7	4,473	2,442	2,031	21.1
林業・狩猟業	18	13	5	0.1	6	4	2	0.0	39	36	3	0.2
漁業・水産養殖業	369	316	53	1.6	304	261	43	1.3	239	194	45	1.1
第 二 次 産 業	4,349	3,001	1,348	18.6	3,617	2,561	1,056	15.9	3,111	2,188	923	14.6
鉱 業	20	18	2	0.1	12	12	0	0.1	14	14	0	0.1
建 設 業	2,151	1,858	293	9.2	1,753	1,549	204	7.7	1,433	1,232	201	6.7
製 造 業	2,178	1,125	1,053	9.3	1,852	1,000	852	8.2	1,664	942	722	7.8
第 三 次 産 業	13,886	6,651	7,235	59.3	14,082	6,546	7,536	62.0	13,284	5,995	7,289	62.5
卸売・小売業	4,192	1,704	2,488	17.9	3,424	1,453	1,971	15.1	2,949	1,293	1,656	13.9
金融・保険業	310	113	197	1.3	283	96	187	1.2	271	99	172	1.3
不 動 産 業	49	30	19	0.2	43	28	15	0.2	92	51	41	0.4
運輸・通信業	1,099	958	141	4.7	851	755	96	3.7	795	689	106	3.7
電気・ガス・水道業	103	87	16	0.4	74	62	12	0.3	62	52	10	0.3
サービ 業	7,236	3,095	4,141	30.9	8,546	3,533	5,013	37.6	8,349	3,287	5,062	39.3
公 務	897	664	233	3.8	861	619	242	3.8	766	524	242	3.6
分類不能の産業	3	0	3	0.0	14	6	8	0.1	111	66	45	0.5

資料：国勢調査（旧3市町計）

注：構成比の計は、四捨五入の関係上一致しない。

11. 労働力状態・男女別 15 歳以上人口

(各年 10 月 1 日現在)

年	総数			労働力人口						非労働力人口		
				就業者			完全失業者					
	総数	男	女	総数	男	女	総数	男	女	総数	男	女
昭和60年	42,904	19,069	23,835	25,349	13,974	11,375	1,092	782	310	16,441	4,302	12,139
平成 2	41,927	18,478	23,449	24,412	13,216	11,196	747	520	227	16,758	4,738	12,020
7	42,095	18,637	23,458	24,369	13,119	11,250	933	616	317	16,786	4,899	11,887
12	41,819	18,625	23,194	23,422	12,390	11,032	1,168	772	396	17,228	5,463	11,765
17	40,886	18,278	22,608	22,721	11,846	10,875	1,382	964	418	16,710	5,420	11,290
22	39,013	17,465	21,548	21,257	10,921	10,336	1,456	1,004	452	16,102	5,438	10,664

資料：国勢調査（3市町計）

注：労働力状態「不詳」を含む。

12. 外国人住民人口

(各年 10 月 1 日現在)

年	総数	中国	韓国・朝鮮	アメリカ	フィリピン	その他
平成18年	244	173	14	4	31	22
19	209	134	14	4	37	20
20	207	144	11	3	27	22
21	213	152	12	3	28	18
22	235	176	12	4	28	15
23	232	167	13	5	32	15
24	239	159	11	18	33	18
25	251	149	14	21	40	27

資料：市民協働課（旧 3 市町計） ※平成 23 年度までは外国人登録人口

13. 世帯の種類・世帯人員別世帯数

(各年 10 月 1 日現在)

年	世帯 総数	一般世帯											施設等 の世帯
		計	1人	2人	3人	4人	5人	6人	7人	8人	9人	10人以上	
昭和60年	19,249	19,215	4,373	5,444	3,345	3,294	1,976	555	170	44	10	4	34
平成 2年	19,076	19,002	4,566	5,915	3,050	3,062	1,702	507	156	35	6	3	35
7	19,372	19,336	5,201	6,283	3,079	2,706	1,476	430	119	32	7	3	36
12	19,569	19,530	5,686	6,535	3,165	2,464	1,211	330	114	22	2	1	39
17	19,730	19,682	6,207	6,782	3,207	2,178	972	245	69	14	7	1	48
22	19,210	19,156	6,349	6,663	3,038	2,030	796	214	52	10	1	3	54

資料：国勢調査（旧 3 市町計）注：世帯総数には、世帯の種類「不詳」を含む。

## 14. 県下各市の国勢調査人口

(平成22年10月1日現在)

市名	世帯数	人 口			平成17年人口との比較 (△減少)			男女比 (女100人 につき男)	人口密度 (1km <sup>2</sup> あたり)
		総数	男	女	平成17年人口	増減数	増減率		
総数	729,386	1,706,242	796,896	909,346	1,753,179	△46,937	△2.68	87.6	185.7
市部	640,695	1,501,224	698,986	802,238	1,534,616	△33,392	△2.18	87.1	252
郡部	88,691	205,018	97,910	107,108	218,563	△13,545	△6.20	91.4	63.4
鹿児島市	264,686	605,846	281,133	324,713	604,367	1,479	0.24	86.6	1,107.5
薩摩川内市	41,449	99,589	47,062	52,527	102,370	△2,781	△2.72	89.6	145.7
鹿屋市	44,404	105,070	49,808	55,262	106,208	△1,138	△1.07	90.1	234.4
枕崎市	10,434	23,638	10,629	13,009	25,150	△1,512	△6.01	81.7	315.7
いちき串木野市	12,315	31,144	14,480	16,664	32,993	△1,849	△5.60	86.9	278
阿久根市	9,830	23,154	10,714	12,440	25,072	△1,918	△7.65	86.1	172.4
奄美市	20,114	46,121	21,438	24,683	49,617	△3,496	△7.05	86.9	149.7
出水市	22,555	55,621	25,676	29,945	57,907	△2,286	△3.95	85.7	168.5
伊佐市	12,798	29,304	13,392	15,912	31,499	△2,195	△6.97	84.2	74.7
指宿市	19,210	44,396	20,169	24,227	46,822	△2,426	△5.18	83.3	297.9
南さつま市	16,419	38,704	17,434	21,270	41,677	△2,973	△7.13	82.0	136.6
霧島市	53,971	127,487	61,135	66,352	127,309	178	0.14	92.1	211.2
西之表市	7,569	16,951	7,954	8,997	18,198	△1,247	△6.85	88.4	82.4
垂水市	7,470	17,248	7,926	9,322	18,928	△1,680	△8.88	85.0	106.4
日置市	19,916	50,822	23,617	27,205	52,411	△1,589	△3.03	86.8	200.8
曾於市	16,859	39,221	18,273	20,948	42,287	△3,066	△7.25	87.2	100.5
志布志市	14,149	33,034	15,456	17,578	34,770	△1,736	△4.99	87.9	113.9
南九州市	16,069	39,065	17,927	21,138	42,191	△3,126	△7.41	84.8	109.2
始良市	30,478	74,809	34,763	40,046	74,840	△31	△0.04	86.8	323.4

資料：国勢調査

15. 常住地による従業・通学・市町村別 15 歳以上就業者数及び通学者数

(平成 22 年 10 月 1 日現在)

常住地・従業・通学市町村	総 数	就 業 者	通 学 者
指宿市に常住する就業者及び通学者	22,891	21,257	1,634
指宿市で従業・通学	19,874	18,954	920
自 宅	5,706	5,706	-
自 宅 外	14,168	13,248	920
他市町村で従業・通学	2,974	2,264	710
県 内	2,733	2,050	683
鹿 児 島 市	1,614	1,207	407
枕 崎 市	130	108	22
南 さ つ ま 市	112	50	62
南 九 州 市	796	639	157
そ の 他	81	46	35
県 外	119	118	1

資料：国勢調査

注：従業地・通学地「不詳」を含む。他市町村に従業・通学で、従業地・通学地「不詳」を含む。

16. 従業地・通学地による常住市町村別 15 歳以上就業者数及び通学者数

(平成 22 年 10 月 1 日現在)

従業地・通学地・常住地市町村	総 数	就 業 者	通 学 者
指宿市に従業する者及び通学する者	22,364	21,045	1,319
指宿市に常住	19,874	18,954	920
自 宅	5,706	5,706	-
自 宅 外	14,168	13,248	920
他市町村に常住	2,325	1,956	369
県 内	2,302	1,933	369
鹿 児 島 市	1,431	1,151	280
枕 崎 市	76	76	-
南 さ つ ま 市	27	26	1
南 九 州 市	710	622	88
そ の 他	58	58	-
県 外	23	23	-

資料：国勢調査

注：従業地・通学地「不詳」で、指宿市に常住している者を含む。

### 3. 事業所

#### 1. 産業別事業所数及び従業者数

産業分類	総数									
	事業所数	従業者数								
		総数	男	女	うち個人業主			うち無給の家族従業者		
					総数	男	女	総数	男	女
総数	2,513	17,759	8,592	9,167	1,384	966	418	427	65	362
農林水産業	62	477	332	145	-	-	-	-	-	-
鉱業	1	10	9	1	-	-	-	-	-	-
建設業	241	1,410	1,162	248	113	112	1	30	2	28
製造業	161	1,579	781	798	62	56	6	14	2	12
卸・小売業・飲食店	1,134	6,364	2,547	3,817	748	493	255	289	44	245
金融・保険業	39	260	124	136	13	12	1	1	-	1
不動産業	32	65	38	27	26	21	5	7	2	5
運輸・通信業	55	491	388	103	14	12	2	6	1	5
電気・ガス・水道業	6	52	44	8	-	-	-	-	-	-
サービス業	747	6,328	2,619	3,709	408	260	148	80	14	66
公務	35	723	548	175	-	-	-	-	-	-

資料：事業所・企業統計調査

#### 2. 産業・従業者規模別事業所数及び従業者数

(平成18年10月1日現在)

産業分類	民 営												国・公共企業体	
	総数		0～4人		5～9人		10～19人		20～29人		30人以上		地方公共団体	
	事業所数	従業者数	事業所数	従業者数	事業所数	従業者数	事業所数	従業者数	事業所数	従業者数	事業所数	従業者数	事業所数	従業者数
総数	2,402	15,877	1,648	3,409	419	2,722	185	2,407	66	1,591	84	5,748	111	1,882
農林水産業	61	460	17	57	32	199	8	98	2	43	2	63	1	17
鉱業	1	10	-	-	-	-	1	10	-	-	-	-	-	-
建設業	241	1,410	134	302	65	421	32	414	8	207	2	66	-	-
製造業	161	1,579	79	181	34	229	23	308	12	287	13	574	-	-
卸・小売業・飲食店	1,126	6,261	844	1,788	184	1,192	61	767	12	279	25	2,235	8	103
金融・保険業	39	260	25	51	5	31	5	64	2	50	2	64	-	-
不動産業	31	61	29	49	2	12	-	-	-	-	-	-	1	4
運輸・通信業	54	488	30	67	8	62	10	153	3	83	3	123	1	3
電気・ガス・水道業	2	16	-	-	1	6	1	10	-	-	-	-	4	36
サービス業	686	5,332	490	914	88	570	44	583	27	642	37	2,623	61	996
公務	-	-	-	-	-	-	-	-	-	-	-	-	35	723

資料：事業所・企業統計調査



(平成 18 年 10 月 1 日現在)

総 数								
従 業 者 数								
う ち 雇 用 者								
総数	男	女	う ち 常 用 雇 用 者					
			総数	男	女	う ち 正 社 員 ・ 正 職 員		
						総数	男	女
14,569	6,607	7,962	14,150	6,477	7,673	9,505	5,326	4,179
343	229	114	324	217	107	236	192	44
9	8	1	9	8	1	9	8	1
987	841	146	933	796	137	806	702	104
1,321	600	721	1,278	592	686	953	538	415
4,898	1,744	3,154	4,736	1,726	3,010	2,171	1,138	1,033
226	95	131	226	95	131	192	88	104
20	5	15	20	5	15	11	5	6
430	347	83	417	337	80	332	282	50
52	44	8	50	44	6	44	41	3
5,560	2,146	3,414	5,444	2,111	3,333	4,141	1,811	2,330
723	548	175	713	546	167	610	521	89

## 3. 各市事業所数

(平成 18 年 10 月 1 日現在)

市 名	総 数	農 水	林 産	鉱 業	建 設	製 造	卸・小売 飲 食 店	金 保	融 險	不 動 産	運 通	輸 信	電 水	気 道	サービ	公 務
鹿 児 島 市	29,721	61	10	2,542	1,331	12,987	570	1,548	1,080	28	9,409	155				
鹿 屋 市	5,101	130	7	491	276	2,221	97	108	97	8	1,611	55				
枕 崎 市	1,421	8	3	99	184	647	27	21	34	3	381	14				
阿 久 根 市	1,308	22	-	132	114	525	15	29	36	3	415	17				
出 水 市	2,675	43	2	218	186	1,128	46	56	54	11	899	32				
伊 佐 市	1,422	33	4	123	73	611	19	14	23	3	487	32				
指 宿 市	2,513	62	1	241	161	1,134	39	32	55	6	747	35				
西 之 表 市	1,034	12	-	99	62	445	14	16	26	3	332	25				
垂 水 市	794	27	-	64	65	363	15	4	15	2	223	16				
薩 摩 川 内 市	4,982	53	5	507	255	2,165	76	108	119	9	1,613	72				
日 置 市	2,242	18	-	261	190	882	27	39	52	6	731	36				
曾 於 市	1,826	51	1	192	163	695	23	11	33	3	615	39				
霧 島 市	4,989	66	3	470	284	2,131	81	134	108	16	1,633	63				
いちき串木野市	1,527	25	2	161	117	628	26	35	32	2	483	16				
南 さ つ ま 市	2,001	17	1	199	122	827	31	60	34	7	656	47				
志 布 志 市	1,644	44	4	137	134	679	25	15	67	4	510	25				
奄 美 市	3,085	16	4	210	253	1,453	51	92	59	12	879	56				
南 九 州 市	2,139	46	1	180	356	791	20	11	26	3	662	43				
始 良 市	2,758	17	3	274	137	1,129	49	73	77	4	956	39				

資料：事業所・企業統計調査

注：市町村合併の行われた市については、旧市町村の合計値

## 4. 製造業

### 1. 工業の概況

業種	事業所数	経営組織別事業所数			従業者数					
		会社	組合	個人	総数		常用労働者		個人・家族	
					男	女	男	女	男	女
総数	65	52	5	8	575	595	567	593	8	2
基礎素材型	3	2	0	1	22	3	21	3	1	0
木材	1	0	0	1	4	0	3	0	1	0
プラスチック	1	1	0	0	9	2	9	2	0	0
窯業	1	1	0	0	9	1	9	1	0	0
金属	-	-	-	-	-	-	-	-	-	-
加工組立型	7	7	0	0	127	90	127	90	0	0
はん用	-	-	-	-	-	-	-	-	-	-
生産	1	1	0	0	16	4	16	4	0	0
電送	3	3	0	0	55	80	55	80	0	0
輸送	3	3	0	0	56	6	56	6	0	0
生活関連型	55	43	5	7	426	502	419	500	7	2
食料	43	33	4	6	328	451	322	449	6	2
飲料	7	6	1	0	83	35	83	35	0	0
繊維	1	1	0	0	2	5	2	5	0	0
家具	1	1	0	0	3	1	3	1	0	0
印刷	2	2	0	0	7	3	7	3	0	0
その他	1	0	0	1	3	7	2	7	1	0

資料：工業統計調査

注：表中「x」は、客体数が少数であることから秘匿とする。

### 2. 工業の推移

(各年12月31日現在)

業種	平成20年			平成21年			平成22年		
	事業所数	従業者数	製造品出荷額等	事業所数	従業者数	製造品出荷額等	事業所数	従業者数	製造品出荷額等
総数	153	1,399	2,572,900	69	1,174	2,418,419	65	1,170	2,374,845
食料	85	884	2,044,822	45	779	1,869,936	43	779	1,855,400
飲料・飼料・たばこ	11	112	262,275	8	122	253,005	7	118	227,565
繊維工業製品	2	15	x	1	8	x	1	7	x
衣服・その他の繊維製品	-	-	-	-	-	-	-	-	-
木材・木製品	5	14	5,055	1	4	x	1	4	x
家具・装備品	10	20	5,498	1	4	x	1	4	x
パルプ・紙・紙加工品	-	-	-	-	-	-	-	-	-
印刷・同関連品	7	26	14,763	2	12	x	2	10	x
化学工業製品	-	-	-	-	-	-	-	-	-
プラスチック製品	3	22	16,544	1	10	x	1	11	x
窯業・土木製品	5	28	38,371	2	16	x	1	10	x
金属製品	3	7	5,130	-	-	-	-	-	-
一般機械器具	6	22	57,651	1	20	x	1	20	x
電気機械器具	-	-	-	-	-	-	-	-	-
情報通信機械器具	-	-	-	-	-	-	-	-	-
電子部品・デバイス	4	161	540	3	127	28,890	3	135	38,525
輸送用機械器具	6	68	100,688	3	63	116,251	3	62	119,889
その他の製品	6	20	12,895	1	9	x	1	10	x

資料：工業統計調査

単位：万円

注1：表中「x」は、客体数が少数であることから秘匿とする。

注2：平成20年は製造業を営む全ての事業所が調査対象

注3：平成21年と平成22年は従業者4人以上の事業所が調査対象

(平成 22 年 12 月 31 日現在)

現金給与 総額	原材料等 使用総額	製 造 品 出 荷 額 等				
		総 額	製造品出荷額	加工賃収入額	くず・廃物	その他の収入額
292,559	1,593,001	2,374,845	2,211,983	78,195	0	84,667
6,054	20,651	36,828	36,828	0	0	0
737	1,950	2,820	2,820	0	0	0
2,618	1,867	8,096	8,096	0	0	0
2,699	16,834	25,912	25,912	0	0	0
-	-	-	-	-	-	-
53,980	123,203	227,511	146,804	58,120	0	22,587
-	-	-	-	-	-	-
7,781	42,248	69,097	46,510	0	0	22,587
24,737	3,696	38,525	760	37,765	0	0
21,462	77,259	119,889	99,534	20,355	0	0
232,525	1,449,147	2,110,506	2,028,351	20,075	0	62,080
192,991	1,373,235	1,855,400	1,773,245	20,075	0	62,080
32,604	67,083	227,565	227,565	0	0	0
862	1,790	6,024	6,024	0	0	0
720	900	2,000	2,000	0	0	0
2,500	3,982	8,255	8,255	0	0	0
2,848	2,157	11,262	11,262	0	0	0

製  
造  
業

## 3. 従業者規模別事業所数・従業者数・製造品出荷額等

(平成 22 年 12 月 31 日現在)

業 種	1 ～ 3 人			4 ～ 9 人			10 人 以 上		
	事業所数	従業者数	製 造 品 出 荷 額 等	事業所数	従業者数	製 造 品 出 荷 額 等	事業所数	従業者数	製 造 品 出 荷 額 等
総 数	-	-	-	26	149	123,199	39	1,021	2,251,646
基礎素材型				1	4	x	2	21	x
木材				1	4	x	-	-	-
プラスチック				-	-	-	1	11	x
窯業				-	-	-	1	10	x
金属				-	-	-	-	-	-
加工組立型				2	12	x	5	205	220,914
はん用				-	-	-	-	-	-
生産				-	-	-	1	20	x
電子				1	7	x	2	128	x
輸送				1	5	x	2	57	x
生活関連型				23	133	113,782	32	795	x
食料				18	107	95,003	25	672	1,760,397
飲料				1	5	x	6	113	225,065
繊維				1	7	x	-	-	-
家具				1	4	x	-	-	-
印刷				2	10	x	-	-	-
その他				-	-	-	1	10	x

資料：工業統計調査

単位：万円

注1：表中「x」は、客体数が少数であることから秘匿とする。また、「-」は、データ無し。

注2：平成 22 年は従業者 4 人以上の事業所が調査対象

## 5. 商 業

### 1. 商店の概況

業 種	商 店						
	総 数	法人・個人別		従 業			
		法 人	個 人	0 人	1～2人	3～4人	5～9人
総 数	779	288	491	3	417	174	129
一 般 卸 売 業	110	57	53	…	37	30	30
各 種 商 品 小 売 業	4	3	1	…	…	2	…
織物・衣服・身の回り品小売業	55	22	33	1	31	14	9
飲 食 料 品 小 売 業	272	71	201	2	154	57	33
自 動 車 ・ 自 転 車 小 売 業	49	17	32	…	26	9	6
家 具 ・ 建 具 ・ じ ゅ う 器 小 売 業	75	17	58	…	59	9	4
そ の 他 の 小 売 業	214	101	113	…	110	53	47

資料：商業統計調査（旧3市町計）

注：客体数が少数のため、秘匿されている項目については算入されていない。ただし、総数には算入している。

### 2. 商業の推移

（各年6月1日現在）

業 種	平 成 14 年			平 成 16 年			平 成 19 年		
	商店数	従業者数	年間販売額	商店数	従業者数	年間販売額	商店数	従業者数	年間販売額
総 数	854	3,539	57,911	835	3,507	57,208	779	3,296	53,691
一 般 卸 売 業	115	655	18,633	125	691	19,620	110	560	16,831
代 理 ・ 仲 立 業	…	…	…	…	…	…	…	…	…
各 種 商 品 小 売 業	4	156	4,357	4	151	4,078	4	133	2,472
織物・衣服・身の回り品小売業	55	149	1,740	56	157	1,887	55	153	1,586
飲 食 料 品 小 売 業	310	1,173	13,921	290	1,143	13,370	272	1,226	15,177
自 動 車 ・ 自 転 車 ・ 荷 車 等 小 売 業	49	185	3,992	49	196	3,808	49	205	4,113
家 具 ・ 建 具 ・ じ ゅ う 器 小 売 業	77	231	3,335	83	229	3,441	75	234	3,456
そ の 他 の 小 売 業	244	990	11,677	228	940	11,002	214	785	10,055

資料：商業統計調査（旧3市町計）

単位：百万円

注1：平成16年は、簡易調査である。

注2：各業種中、旧市町において客体数が少数であったため秘匿されているものがあり、総数と一致するとは限らない。

(平成19年6月1日現在)

数					従業員数	年間商品 販売金額 (百万円)	商 品 手 持 額 (百万円)	売場面積 (㎡)
者 数 別								
10～19人	20～29人	30～49人	50～99人	100人以上				
39	5	6	6	…	3,296	53,691	4,098	65,150
11	2	…	…	…	560	16,831	861	…
…	…	1	1	…	133	2,472	289	10,077
…	…	…	…	…	153	1,586	360	6,426
17	3	3	3	…	1,226	15,177	778	27,873
8	…	…	…	…	205	4,113	143	1,730
2	…	…	1	…	234	3,456	605	8,397
1	…	2	1	…	785	10,055	1,062	10,647

商  
業

## 3. 飲食店の概況

(平成18年10月1日現在)

業 種	事 業 所 数			従 業 員 数		
	総 数	法 人	個 人	総 数	法 人	個 人
総 数	248	35	213	1,043	391	652
一 般 食 堂	39	14	25	281	207	74
日 本 料 理 店	12	1	11	81	25	56
西 洋 料 理 店	3	0	3	9	0	9
中 華 料 理 店	28	1	27	84	3	81
焼肉店（東洋料理のもの）	4	1	3	26	17	9
その他の食堂，レストラン	0	0	0	0	0	0
そば・うどん店	6	4	2	38	31	7
す し 店	9	2	7	38	19	19
喫 茶 店	13	1	12	29	1	28
その他の一般飲食店	6	2	4	35	23	12
ハンバーガー店	1	1	0	14	14	0
お好み焼店	5	1	4	21	9	12
他に分類されない一般飲食店	0	0	0	0	0	0
料 亭	0	0	0	0	0	0
バー、キャバレー、ナイトクラブ	64	4	60	247	31	216
酒 場 、 ビ ヤ ホ ー ル	58	3	55	140	11	129

資料：事業所・企業統計調査

単位：件・人

## 6. 農 林 業

### 1. 農家数の動き

(各年2月1日現在)

年	総農家数	専業農家	兼業農家			自給的農家
			計	第1種兼業	第2種兼業	
昭和 55年	5,583	2,179	3,404	930	2,474	…
60	4,797	2,190	2,607	744	1,863	…
平成 2年	3,532	1,429	1,051	452	599	1,052
7	2,940	1,285	917	383	534	738
12	2,658	1,206	825	372	453	627
17	2,485	1,172	553	253	300	760
22	2,210	1,034	430	195	235	746

資料：農業センサス（旧3市町計）

注1：平成12年農業センサスで自給的農家の専兼別が出ないため、平成2年から販売農家（経営耕地面積が30アール未満かつ農産物販売金額が50万円以上の農家）のみの専兼別農家数とした。

注2：第1種兼業農家とは、自家農業の方が兼業より主な兼業農家をいう。また、第2種兼業農家とは、兼業の方が自家農業より主な兼業農家をいう。

### 2. 経営耕地面積

(各年2月1日現在)

年	総数	田	畑	樹園地
昭和 55年	290,833	31,325	247,637	11,871
60	270,109	26,657	234,741	8,711
平成 2年	248,060	21,371	218,564	8,125
7	232,314	20,823	205,006	6,485
12	228,541	18,230	204,979	5,332
17	211,441	13,864	188,194	9,383
22	205,602	14,228	187,087	4,287

資料：農業センサス（旧3市町計）

単位：a

### 3. 農家人口

(各年2月1日現在)

区分		総数	0～14才	15～19才	20～29才	30～39才	40～49才	50～59才	60才以上
総数	平成 12年	6,389	663	348	402	512	828	758	2,878
	17	5,088	390	261	309	303	598	741	2,486
	22	4,113	284	171	260	222	397	761	2,018
男	平成 12年	3,189	348	180	204	242	464	351	1,400
	17	2,553	194	128	156	154	308	379	1,234
	22	2,092	151	85	127	103	204	412	1,010
女	平成 12年	3,200	315	168	198	270	364	407	1,478
	17	2,535	196	133	153	149	290	362	1,252
	22	2,021	133	86	133	119	193	349	1,008

資料：農業センサス（旧3市町計）

注：「販売農家」のみの人口である。

4. 農業就業人口

(各年2月1日現在)

区 分		総数	15～19才	20～29才	30～39才	40～49才	50～59才	60才以上
総 数	平成 12 年	4,833	126	181	403	782	737	2,604
	17	3,927	62	138	216	535	710	2,266
	22	2,862	33	80	117	270	585	1,777
男	平成 12 年	2,518	79	112	213	439	346	1,329
	17	2,067	32	87	121	286	374	1,167
	22	1,511	13	55	62	145	317	919
女	平成 12 年	2,315	47	69	190	343	391	1,275
	17	1,860	30	51	95	249	336	1,099
	22	1,351	20	25	55	125	268	858

資料：農業センサス（旧3市町計）

注1：「販売農家」のみの人口である。

注2：農業就業人口とは、農家人口のうち、「農業のみに従事した世帯員」または「農業と兼業の双方に従事したが、農業の従事日数の方が多い世帯員」のことをいう。

5. 経営規模別農家数

(各年2月1日現在)

年	総 数	例 外 規 定	10a以上 ～ 30a未満	30～50	50～100	10～150	150～ 200	200～ 250	250a 以上
昭和 55 年	5,583	38	2,390	1,045	1,230	552	235	52	41
60	4,797	42	2,067	817	992	484	242	77	76
平成 2 年	3,532	64	1,138	694	789	399	228	118	102
7	2,983	50	905	520	715	361	193	104	135
12	2,658	58	807	430	626	304	168	95	170
17	2,485	760	184	354	513	298	137	239	←200a以上
22	2,210	759	123	260	456	249	109	254	←200a以上

資料：農業センサス（旧3市町計）

注1：例外規定とは、経営耕地が10a未満（昭和55年と60年は5a未満）で、調査期前の農産物販売額が15万円以上（昭和55年と60年は10万円以上）あった農家のこと。17・22年は区分なし。

注2：10a以上～30a未満欄は、昭和55年と60年は5a以上～30a未満。

注3：17年より例外規定欄は、「自給的農家」（経営耕地面積が30a未満で、農産物販売金額が50万円未満の農家）の数値を算入。

6. 農業機械所有状況

(各年2月1日現在)

年	動力耕耘機・農用トラクター	動 力 防 除 機	走 行 式 動 力 防 除 機	動 力 田 植 機	バインダー	自 脱 型 コンバイン	普 通 型 コンバイン	米 麦 用 乾 燥 機
昭和 55 年	3,771	1,173	159	354	516	46	—	160
60	4,220	1,241	6	435	586	155	—	115
平成 2 年	3,224	1,241	2	433	611	78	—	57
7	4,364	1,552	5	467	589	95	—	52
12	3,576	1,242	0	387	441	128	—	46
17	1,748	1,253	0	323	—	117	41	—
22	1,237	—	—	234	—	90	—	—

資料：農業センサス（旧3市町計）

注1：17年において、「動力耕耘機」・「バインダー」・「米麦用乾燥機」のデータなし。また、17年から、「普通型コンバイン」を追加。

注2：22年において、「トラクター」・「動力田植機」・「コンバイン」のデータのみ。

7. 農産物の生産額

作物	平成24年度実績			平成25年度実績		
	作付面積	生産量	生産額	作付面積	生産量	生産額
総数	3,363.0	—	15,379,839	3,370.9	—	15,283,309
食糧作物	390.3	7,753.7	394,943	384.4	7,737.5	400,638
水稲	74.2	307.2	68,235	75.7	321.8	58,253
陸稲	—	—	—	—	—	—
麦類	8.1	13.9	676	8.9	4.6	170
ソバ	8.7	7.0	1,750	9.0	9.0	2,250
でん粉用甘しょ	185.5	4,266.5	145,061	168.0	3,864.0	139,104
焼酎用甘しょ	85.4	2,427.4	133,507	90.7	2,702.5	148,638
加工用甘しょ	28.4	731.7	45,715	31.8	835.3	52,184
その他	—	—	—	0.3	0.3	40
根菜類	304.5	5,710.0	782,401	277.4	5,178.0	569,591
バレイショ	58.9	1,071.1	117,133	59.3	1,122.0	87,516
大根	19.6	658.7	64,963	10.7	329.8	30,158
人参	52.7	1,642.0	164,444	50.1	1,579.0	155,391
里いも	7.3	105.6	14,774	3.7	51.9	6,892
青果用甘しょ	151.3	2,006.4	349,941	145.6	1,948.7	256,832
ラッキョウ	8.3	134.7	57,330	3.0	52.1	14,540
その他	6.4	91.5	13,815	5.0	94.5	18,263
葉菜類	617.7	21,424.5	1,975,940	747.7	27,432.1	2,399,094
キャベツ	423.8	15,811.3	1,193,346	572.6	21,584.9	1,588,163
グリーンボール	74.7	2,390.4	239,213	48.3	1,545.6	156,528
レタス	82.6	2,492.5	420,421	84.9	3,365.5	540,301
その他	36.6	730.3	122,961	41.9	936.1	114,102
果菜類	640.6	9,355.6	3,905,639	590.8	7,841.4	3,517,714
すいか	21.7	660.0	94,758	21.6	657.5	98,606
メロン	1.6	39.8	9,848	1.3	35.3	9,161
かぼちゃ	348.7	4,243.0	871,072	300.3	2,716.0	540,535
オクラ	253.0	3,730.8	2,631,360	250.5	3,693.1	2,605,140
トマト	1.8	79.0	25,641	1.9	85.0	24,193
にがうり	0.9	22.5	7,830	0.4	9.5	2,156
その他	12.9	580.5	265,130	14.8	645.0	237,924
豆類	489.8	6,330.0	3,486,470	466.0	6,225.6	3,791,453
実えんどう	45.7	455.8	277,014	44.3	439.0	276,729
ソラマメ	234.2	3,489.6	1,400,201	206.1	3,081.3	1,519,580
スナップえんどう	171.3	2,091.6	1,676,357	183.7	2,463.7	1,874,566
いんげん	13.6	111.1	51,744	11.0	83.6	44,042
枝豆	14.2	85.2	23,222	9.7	58.2	21,418
その他	10.8	96.7	57,932	11.2	99.8	55,119



作物	平成24年度実績			平成25年度実績		
	作付面積	生産量	生産額	作付面積	生産量	生産額
花き観葉	163.9	36,021.1	4,439,438	153.1	32,947.8	4,201,562
切花類	75.0	22,799.0	1,097,845	65.5	19,501.0	948,939
枝物類	0.6	54.0	2,100	1.8	332.0	9,256
観葉類	55.0	1,320.5	2,726,833	52.8	1,267.2	2,630,707
球根類	5.0	—	—	4.7	—	—
花木類	13.4	20.1	30,150	13.4	20.1	30,150
その他	14.9	11,827.5	582,510	14.9	11,827.5	582,510
果樹	45.9	429.3	204,539	41.8	393.8	191,289
早生温州	0.2	4.8	485	0.1	2.5	350
ぼんかん	16.0	160.0	26,880	13.9	139.0	23,630
たんかん	6.5	84.5	21,024	6.1	79.3	14,274
びわ	7.8	38.2	36,836	6.6	35.3	35,750
その他	15.4	141.8	119,314	15.1	137.7	117,285
工芸作物	38.5	97.6	189,770	41.2	368.6	210,917
茶	11.4	28.1	39,115	11.4	30.2	33,250
たばこ	27.1	69.5	150,655	27.2	78.4	172,155
その他	—	—	—	2.6	260.0	5,512
飼料作物	509.9	34,863.5	—	502.9	34,207.2	—
緑肥作物	136.9	—	—	135.0	—	—
その他	25.0	4.0	700	30.6	6.0	1,050

資料：農政課

単位：ha、トン(観葉花木については千本)、千円

8. 家畜・家きん飼養戸数、飼養頭羽数、生産量及び生産額

(各年1月1日現在)

区分	平成24年実績				平成25年実績			
	飼養戸数	飼養頭羽数	生産量	生産額	飼養戸数	飼養頭羽数	生産量	生産額
総数	166	x	—	x	155	x	—	x
乳用牛	2	x	—	x	2	x	—	x
牛乳	—	—	x	x	—	—	x	x
子畜生産	—	—	x	x	—	—	x	x
枝肉	—	—	x	x	—	—	x	x
肉用牛	129	26,404	—	7,103,810	117	26,357	—	7,992,051
子畜生産	—	—	2,887	602,116	—	—	2,365	620,518
枝肉	—	—	4,279.9	6,501,693	—	—	4,381.8	7,371,533
豚	23	36,477	—	3,131,643	24	34,446	—	3,177,862
子畜生産	—	—	10,509	178,653	—	—	11,383	193,514
枝肉	—	—	5,832.5	2,952,990	—	—	5,664.3	2,984,348
卵用鶏	4	39,174	435.6	205,827	4	39,166	441.9	207,737
肉用鶏	8	549,700	2,742.5	390,646	8	540,000	2,902.6	403,912

単位：戸、頭・羽、トン(子畜生産については頭)、千円

資料：農政課

表中「x」は、客体数が少数であることから秘匿とする。また、「—」は、データ無し。

9. 農業集落別販売農家数・販売農家人口・農業就業人口及び経営耕地面積

集落名			販売農家数				販売農家人口		
			総数	専業	第1種兼業	第2種兼業	総数	男	女
総	数		1,464	1,034	195	235	4,113	2,092	2,021
宮	之	前	30	24	6	-	102	48	54
狩		集	1	-	-	1	3	2	1
垂		門	18	11	3	4	46	24	22
久		保	25	21	1	3	58	31	27
永		嶺	4	3	-	1	9	4	5
白		山	2	2	-	-	4	2	2
水		迫	13	13	-	-	26	15	11
十		石	7	5	-	2	19	8	11
外	城	市	3	2	-	1	12	6	6
宮	ヶ	浜	-	-	-	-	-	-	-
大		当	1	1	-	-	2	1	1
大	園	原	3	3	-	-	10	5	5
上	吹	越	14	9	3	2	44	18	26
下	吹	越	39	31	3	5	93	50	43
尾		掛	12	11	-	1	25	12	13
中		川	18	15	3	-	54	27	27
道		下	9	7	1	1	23	13	10
道	下	東	4	2	1	1	10	4	6
道	下	上	12	10	1	1	33	16	17
中	福	良	1	1	-	-	2	2	-
道		上	14	11	-	3	31	18	13
田	之	畑	18	16	1	1	40	20	20
温		湯	11	6	3	2	30	13	17
松	ヶ	窪	4	3	-	1	9	6	3
木	之	下	4	4	-	-	9	4	5
	宮		2	1	1	-	5	1	4
二	月	田	5	2	3	-	21	13	8
玉		利	14	9	1	4	37	17	20
五	郎	岡	10	6	4	-	28	14	14
弥	次	湯	5	5	-	-	20	11	9
田	ヶ	良	1	-	1	-	6	3	3
北	ヶ	町	1	-	-	1	3	1	2
南		町	-	-	-	-	-	-	-
南	十	田	4	4	-	-	11	6	5
柳	迫	田	4	3	1	-	12	6	6
高	野	原	2	2	-	-	4	3	1
中	小	路	4	3	-	1	11	5	6
小		田	3	3	-	-	6	3	3
片	野	田	5	2	-	3	16	6	10
丈		六	2	2	-	-	4	2	2
下		里	11	8	-	3	32	15	17
向		吉	-	-	-	-	-	-	-

資料：農業センサス

単位：a

注：この表の「集落」は、農林業センサスにおける調査区としての「農業集落」であって、行政区域とは一致しない

(平成 22 年 2 月 1 日現在)

農 業 就 業 人 口			經 營 耕 地 面 積				集 落 名
總 数	男	女	總 数	田	畑	樹園地	
2,862	1,511	1,351	205,602	14,228	187,087	4,287	
74	37	37	2,258	13	2,225	20	宮 之 前
1	1	-	30	-	30	-	狩 集
31	18	13	1,247	-	1,247	-	垂 門
47	25	22	1,601	15	1,586	-	久 保
8	4	4	350	-	350	-	永 嶺
4	2	2	110	-	110	-	臼 山
26	15	11	800	-	800	-	水 迫
11	6	5	454	-	454	-	十 石
4	2	2	347	-	327	20	外 城 市
-	-	-	-	-	-	-	宮 ヶ 浜
2	1	1	40	-	40	-	大 当
7	3	4	122	-	122	-	大 園 原
26	11	15	1,120	10	1,110	-	上 吹 越
69	39	30	6,587	28	6,559	-	下 吹 越
23	12	11	700	10	687	3	尾 掛 川
33	16	17	1,131	45	1,086	-	中 川
17	9	8	576	27	549	-	道 下 東
7	4	3	349	22	327	-	道 下 上
24	14	10	1,521	440	1,081	-	道 下 福 良
2	2	-	40	-	40	-	中 福 上
25	13	12	1,016	-	901	115	道 上 畑
33	16	17	986	-	961	25	田 之 湯
19	9	10	550	-	506	44	温 湯 窪
8	6	2	473	-	473	-	松 ヶ 下
9	4	5	228	30	193	5	木 之 宮
3	1	2	58	-	58	-	宮
13	7	6	2,191	31	2,160	-	二 月 田
24	13	11	785	-	732	53	玉 利 岡
19	11	8	834	30	739	65	五 郎 ヶ 湯
16	9	7	1,214	17	1,146	51	弥 次 ヶ 良
3	1	2	48	-	48	-	田 良 町
2	1	1	31	-	31	-	北 十 町
-	-	-	-	-	-	-	南 十 町
7	4	3	186	-	186	-	南 迫 田
10	5	5	262	-	262	-	柳 野 原
4	3	1	136	-	136	-	高 野 路
8	4	4	147	-	66	81	中 小 田
6	3	3	176	-	176	-	小 野 田
6	4	2	270	4	256	10	片 野 田
4	2	2	197	-	195	2	丈 六 里
22	11	11	1,815	-	1,744	71	下 吉
-	-	-	-	-	-	-	向

単位：a

集落名	販 売 農 家 数				販 売 農 家 人 口		
	総 数	専 業	第1種兼業	第2種兼業	総 数	男	女
大 渡	1	1	-	-	2	1	1
大 北	-	-	-	-	-	-	-
大 南	-	-	-	-	-	-	-
大 中	1	1	-	-	3	2	1
大 北	2	2	-	-	5	2	3
大 西	1	1	-	-	3	2	1
大 東	-	-	-	-	-	-	-
大 中	-	-	-	-	-	-	-
大 里	4	4	-	-	10	5	5
大 山	4	3	-	1	6	4	2
大 中	-	-	-	-	-	-	-
大 中	-	-	-	-	-	-	-
大 北	-	-	-	-	-	-	-
大 上	2	2	-	-	5	2	3
大 下	4	4	-	-	9	5	4
大 西	5	3	2	-	13	7	6
大 東	4	1	1	2	12	5	7
大 中	7	5	1	1	23	11	12
大 東	8	6	1	1	23	11	12
大 東	3	3	-	-	11	4	7
大 西	4	4	-	-	11	5	6
大 上	-	-	-	-	-	-	-
大 下	3	2	1	-	7	2	5
大 東	5	2	3	-	12	8	4
大 中	4	2	-	2	12	6	6
大 西	5	3	-	2	11	7	4
大 迫	-	-	-	-	-	-	-
大 保	4	3	1	-	13	7	6
大 山	3	3	-	-	6	3	3
大 瀬	10	8	1	1	25	14	11
大 前	9	6	2	1	23	12	11
大 後	18	12	1	5	42	17	25
大 西	18	15	2	1	39	16	23
大 吉	22	16	4	2	51	24	27
大 門	21	16	1	4	44	24	20
大 園	9	7	2	-	26	12	14
大 屋	24	15	3	6	58	33	25
大 迫	6	3	1	2	16	9	7
大 浜	8	5	1	2	21	11	10
大 嶺	19	13	4	2	66	33	33
大 崎	5	4	-	1	16	9	7
大 吉	-	-	-	-	-	-	-
大 下	13	11	2	-	33	18	15

資料：農業センサス

単位：a

注：この表の「集落」は、農林業センサスにおける調査区としての「農業集落」であって、行政区域とは一致しない

(平成 22 年 2 月 1 日現在)

農 業 就 業 人 口			經 營 耕 地 面 積				集 落 名
總 数	男	女	總 数	田	畑	樹園地	
2	1	1	125	-	125	-	大 渡
-	-	-	-	-	-	-	摺ヶ浜北
-	-	-	-	-	-	-	迫 南
2	1	1	350	-	350	-	迫 中
4	2	2	607	-	607	-	迫 北
3	2	1	20	-	20	-	大牟礼西
-	-	-	-	-	-	-	大牟礼東
-	-	-	-	-	-	-	大牟礼中
8	4	4	566	-	566	-	湯 之 里
5	3	2	640	-	640	-	潟口, 潟山
-	-	-	-	-	-	-	摺ヶ浜南,
-	-	-	119	-	119	-	湊上, 湊中
-	-	-	-	-	-	-	湊南・湊北
4	2	2	39	-	39	-	麓 上
9	5	4	305	-	305	-	麓 下
11	6	5	370	-	370	-	浜 西
5	2	3	145	-	145	-	浜 東
16	8	8	1,036	-	1,036	-	岩 本 中
17	9	8	1,242	-	1,242	-	岩 本 東
9	3	6	780	-	780	-	上 東
9	5	4	1,034	-	1,031	3	上 西
-	-	-	-	-	-	-	瀬 崎 上
5	2	3	227	30	197	-	瀬 崎 下
10	6	4	205	-	155	50	小 牧 東
7	2	5	175	-	175	-	小 牧 中
9	5	4	591	83	508	-	小 牧 西
-	-	-	-	-	-	-	戸 迫
11	5	6	1,885	285	1,600	-	島 久 保
6	3	3	334	-	334	-	鳥 山
15	9	6	313	-	313	-	渡 瀬
17	9	8	537	15	522	-	細 田 東前
30	14	16	1,234	23	1,201	10	細 田 東後
29	13	16	1,386	61	1,315	10	細 田 西
38	17	21	2,656	538	2,118	-	永 吉
35	19	16	2,846	48	2,748	50	下 門
16	10	6	1,472	165	1,307	-	堀 切 園
40	23	17	3,503	1,381	1,472	650	仮 屋
11	7	4	1,117	69	928	120	大 迫
14	7	7	421	-	421	-	中 浜
46	24	22	3,241	324	2,627	290	石 嶺
9	4	5	527	307	220	-	池 崎
-	-	-	-	-	-	-	新 永 吉
26	15	11	2,282	7	2,275	-	愛 宕 下

単位：a

集落名	販 売 農 家 数				販 売 農 家 人 口		
	総 数	専 業	第1種兼業	第2種兼業	総 数	男	女
中 小 路	11	8	2	1	45	26	19
後 馬 場 上	10	8	1	1	36	17	19
後 馬 場 下	1	-	-	1	7	3	4
福 元 東	7	7	-	-	23	10	13
中 村 下	4	3	-	1	18	8	10
天 神 下	4	4	-	-	10	6	4
岩 町 下	10	6	2	2	35	19	16
成 川 浜	4	4	-	-	8	5	3
中 野	-	-	-	-	-	-	-
中 野 田	2	2	-	-	4	2	2
永 神 方 下	7	6	1	-	17	8	9
神 方 上	13	9	3	1	38	19	19
下 方 上	1	1	-	-	2	1	1
前 前 原 上	6	4	1	1	15	6	9
前 前 原 下	7	7	-	-	14	7	7
前 前 原 下	8	8	-	-	14	7	7
前 山 原 神	1	1	-	-	1	1	-
川 口 下	-	-	-	-	-	-	-
井 手 下	5	5	-	-	18	8	10
井 手 前	4	1	1	2	14	7	7
井 手 上	9	6	3	-	41	23	18
森 手 上	4	3	1	-	10	5	5
森 手 松	7	6	-	1	22	8	14
鰻 村	3	3	-	-	12	5	7
谷 川 東	17	13	1	3	51	25	26
小 川 中	14	11	2	1	37	19	18
小 川 西	4	3	1	-	14	7	7
小 川 西	11	8	2	1	29	16	13
浜 西 東	16	14	2	-	67	33	34
浜 西 東	34	29	3	2	114	57	57
田 上	19	14	1	4	47	25	22
西 村	18	9	5	4	60	32	28
上 出	9	8	-	1	22	10	12
平 原	12	10	2	-	26	15	11
迫 春	4	3	-	1	11	4	7
德 大 岡	3	2	1	-	7	3	4
大 岡 西	20	18	-	2	50	25	25
岡 西 東	17	13	1	3	45	27	18
岡 西 東	9	6	3	-	26	14	12
野 元	8	8	-	-	21	10	11
清 水	19	17	-	2	47	22	25
今 村	2	2	-	-	3	2	1
今 村	7	6	-	1	14	6	8

資料：農業センサス

単位：a

注：この表の「集落」は、農林業センサスにおける調査区としての「農業集落」であって、行政区域とは一致しない

(平成 22 年 2 月 1 日現在)

農 業 就 業 人 口			經 營 耕 地 面 積				集 落 名
総 数	男	女	総 数	田	畑	樹園地	
25	13	12	1,171	-	1,171	-	中 小 路
22	11	11	1,276	-	1,276	-	後 馬 場 上
1	-	1	80	-	80	-	後 馬 場 下
21	10	11	1,164	-	1,135	29	福 元 東 村
13	6	7	1,340	-	1,340	-	中 村
10	6	4	431	-	431	-	天 神 下
22	11	11	1,958	-	1,958	-	岩 下
8	5	3	260	-	220	40	町
-	-	-	-	-	-	-	成 川 浜
4	2	2	710	-	710	-	中 野
14	8	6	1,718	14	1,704	-	永 田
28	15	13	1,774	143	1,631	-	神 方 下
2	1	1	150	15	135	-	神 方 上
11	5	6	372	50	322	-	下 原
13	7	6	663	10	653	-	前 菌 上
11	7	4	577	20	557	-	前 菌 下
1	1	-	79	8	71	-	前 原 神
-	-	-	-	-	-	-	山 口
11	6	5	506	-	506	-	川 口
6	4	2	644	-	644	-	井 手 下
26	13	13	2,513	78	2,435	-	井 手 前
9	5	4	364	20	344	-	井 手 上
13	6	7	617	73	544	-	森 松
9	5	4	698	45	630	23	鰻
42	22	20	4,222	167	4,055	-	谷 村
32	17	15	2,402	34	2,368	-	小 川 東
9	5	4	712	-	712	-	小 川 中
23	14	9	1,876	10	1,866	-	小 川 西
47	23	24	4,040	-	4,040	-	浜 西
81	41	40	8,193	-	8,193	-	浜 東
35	19	16	2,486	47	2,439	-	田 上
37	20	17	3,441	-	3,441	-	西 村
17	9	8	2,493	22	2,381	90	上 出 原
22	13	9	1,240	-	1,240	-	平 原
8	3	5	340	-	340	-	迫 春
6	3	3	308	18	290	-	
40	21	19	2,324	-	2,324	-	徳 光 石
33	16	17	2,678	10	2,560	108	大 岡 西
18	11	7	1,538	-	1,538	-	岡 東
16	8	8	2,377	-	2,377	-	岡 元
38	19	19	3,935	-	3,885	50	野 水 村
2	2	-	410	-	410	-	清 今
12	4	8	667	-	667	-	

単位：a

集落名		販 売 農 家 数				販 売 農 家 人 口		
		総 数	専 業	第1種兼業	第2種兼業	総 数	男	女
中	央	11	11	-	-	21	14	7
東	上	10	6	4	-	24	12	12
東	下	8	4	2	2	25	13	12
中	組	13	8	2	3	38	19	19
寺	村	14	9	2	3	30	18	12
市	東	6	4	-	2	13	7	6
市	西	21	14	-	7	48	27	21
尾	下	10	7	3	-	22	12	10
鎮	守	-	-	-	-	-	-	-
松	原	2	2	-	-	5	2	3
蛭	子	-	-	-	-	-	-	-
上	組	2	2	-	-	7	2	5
東	組	4	2	-	2	13	5	8
中	組	2	1	1	-	5	2	3
北	組	5	5	-	-	10	5	5
西	組	2	2	-	-	3	2	1
谷	村	19	8	5	6	66	35	31
御	鍵	19	11	-	8	50	23	27
下	吉	10	3	4	3	39	20	19
東	中	11	4	5	2	41	21	20
西	中	11	7	3	1	34	19	15
加	治	12	6	4	2	34	19	15
上	手	15	7	2	6	52	27	25
西	元	21	15	1	5	54	29	25
東	田	25	19	2	4	74	35	39
西	田	22	14	5	3	63	34	29
荳	口	12	7	-	5	33	18	15
玉	井	8	3	-	5	22	12	10
中	組	1	1	-	-	2	1	1
東	開	1	-	-	1	5	2	3
西	開	8	3	-	5	20	9	11
松	原	14	3	3	8	51	24	27
上	脇	15	12	1	2	35	18	17
中	脇	10	8	1	1	28	16	12
下	脇	18	13	1	4	45	26	19
塩	屋	3	1	2	-	13	6	7
入	野	7	6	1	-	22	15	7
道	地	22	8	6	8	54	27	27
物	袋	22	6	6	10	84	45	39
上	東	19	13	4	2	58	26	32
上	中	18	10	5	3	54	29	25
上	西	17	9	4	4	70	35	35
上	野 坂 下	27	17	6	4	84	42	42

資料：農業センサス

単位：a

注：この表の「集落」は、農林業センサスにおける調査区としての「農業集落」であって、行政区域とは一致しない



(平成 22 年 2 月 1 日現在)

農 業 就 業 人 口			經 營 耕 地 面 積				集 落 名
總 数	男	女	總 数	田	畑	樹園地	
21	14	7	2,776	-	2,776	-	中 央
16	10	6	971	10	961	-	東 上
16	8	8	1,025	-	1,025	-	東 下
26	16	10	3,027	-	3,027	-	中 組
22	13	9	1,892	15	1,877	-	寺 村
10	5	5	776	-	776	-	市 山 東
35	19	16	2,519	-	2,519	-	市 山 西
18	10	8	763	112	651	-	尾 下
-	-	-	-	-	-	-	鎮 守
5	2	3	153	-	153	-	松 原
-	-	-	-	-	-	-	蛭 子
4	2	2	1,451	43	1,350	58	上 組
7	3	4	491	10	456	25	東 組
3	1	2	81	-	81	-	中 組
10	5	5	306	12	278	16	北 組
3	2	1	811	-	811	-	西 組
35	18	17	2,438	513	1,925	-	谷 村
33	17	16	2,410	486	1,794	130	御 鍵
19	10	9	1,486	279	1,207	-	下 吉
23	12	11	2,597	270	2,311	16	東 田 中
24	13	11	2,491	559	1,932	-	西 田 中
23	12	11	1,969	232	1,737	-	加 治
29	16	13	2,490	305	1,883	302	上 手
39	20	19	3,446	723	2,723	-	西 元
58	29	29	5,960	589	5,366	5	東 荒 田
46	26	20	3,392	604	2,788	-	西 荒 田
19	10	9	1,105	448	657	-	苙 口
11	6	5	569	230	339	-	玉 井
2	1	1	550	-	550	-	中 組
-	-	-	57	42	6	9	東 開 聞
9	3	6	459	102	339	18	西 開 聞
24	10	14	4,553	1,099	3,382	72	松 原 田
23	14	9	1,562	120	1,419	23	上 脇
21	12	9	1,362	76	1,276	10	中 脇
35	20	15	1,692	119	1,563	10	下 脇
6	3	3	424	10	414	-	塩 屋
17	11	6	1,204	158	1,016	30	入 野
35	16	19	2,401	385	1,861	155	道 地
34	19	15	2,874	243	1,518	1,113	物 袋
40	20	20	2,636	266	2,370	-	上 野 東
31	20	11	2,176	321	1,798	57	上 野 中
41	20	21	2,927	302	2,625	-	上 野 西
56	31	25	5,267	703	4,414	150	上 野 坂 下

単位：a

### 10. 松くい虫薬剤による防除実績

年 度	空 散 面 積	事 業 費	国・県補助金	事業主負担	補 助 率
平成12年度	729	47,334	37,682	9,652	79.6
13	719	46,671	37,228	9,443	79.8
14	674	29,869	25,077	4,792	84.0
15	674	30,011	25,190	4,821	83.9
16	575	21,391	17,705	3,686	82.8
17	512	19,001	16,205	2,796	85.2
18	512	18,764	16,155	2,609	86.0
19	502	20,284	16,971	3,313	83.6
20	502	18,732	14,769	3,963	78.8
21	412	16,694	13,461	3,233	80.6
22	436	18,041	14,267	3,774	79.0
23	399	15,472	12,207	3,265	78.9
24	163	6,899	5,764	1,135	83.5
25	268	11,367	9,977	1,390	87.8

資料：耕地林務課（旧3市町計）

単位：ha、千円、%

### 11. 松くい虫立木駆除実績

年 度	駆 除 立 木	事 業 費	国・県補助金	事業主負担	補 助 率
平成12年度	278	3,714	2,768	946	74.5
13	200	3,221	2,215	1,006	68.8
14	170	2,715	2,010	705	74.0
15	175	3,329	2,622	707	78.8
16	231	4,354	3,244	1,110	74.5
17	249	4,956	3,812	1,144	76.9
18	339	6,442	5,342	1,100	82.9
19	579	10,379	8,532	1,847	82.2
20	803	14,044	10,268	3,776	73.1
21	973	17,090	13,380	3,710	78.3
22	557	10,016	6,169	3,847	61.5
23	752	14,277	10,024	4,253	70.2
24	1,910	30,981	29,241	1,740	94.4
25	1,450	27,004	21,488	5,516	79.6

資料：耕地林務課（旧3市町計）

単位：m<sup>3</sup>、千円、%

## 12. 所有形態別林野面積

(各年3月31日現在)

年	総数	国有林	県営林	市有林	私有林
平成18年	5,750	692	15	159	4,883
19	5,750	692	15	159	4,883
20	5,750	692	15	159	4,883
21	5,637	691	15	153	4,778
22	5,637	691	15	153	4,778
23	5,637	691	15	153	4,778
24	5,637	691	15	153	4,778
25	5,637	691	15	153	4,778

資料：鹿児島県統計年鑑

単位：ha

## 13. 公私有林面積

(各年3月31日現在)

年	総数	樹林地					竹林	伐跡	採地	未立地	更新困難地	その他
		針葉樹		広葉樹		特殊樹林						
		人工林	天然林	人工林	天然林							
平成18年	5,058	3,430	29	28	1,434	1	38	1	81	16	—	
19	5,058	3,430	29	28	1,434	1	38	1	81	16	—	
20	5,058	3,430	29	28	1,434	1	38	1	80	16	—	
21	4,948	3,348	27	29	1,435	1	36	3	53	16	—	
22	4,948	3,348	27	29	1,435	1	36	3	53	16	—	
23	4,948	3,348	27	29	1,435	1	36	3	53	16	—	
24	4,948	3,348	27	29	1,435	1	36	3	53	16	—	
25	4,948	3,348	27	29	1,435	1	36	3	53	16	—	

資料：鹿児島県統計年鑑

単位：ha

注：四捨五入の関係で総数と内訳は一致しない。

## 14. 公私有林造林面積

(各年3月31日現在)

年	総数	マツ	スギ	ヒノキ	その他
平成17年	1	0	1	0	0
18	1	0	0	1	0
19	3	0	2	0	1
20	5	0	2	0	3
21	2	0	1	—	1
22	0	0	—	0	0
23	1	—	0	—	1
24	4	0	2	—	2

資料：鹿児島県統計年鑑（旧3市町計）

単位：ha

注：四捨五入の関係で総数と内訳は一致しない。

15. 認定農業者の営農類型別内訳

年 度	営 農 類 型											
	総 数	花 き	観 葉	穀 物 (米、麦等)	野 菜	果 樹	工 芸 (茶たばこ)	肉用牛	養 豚	鶏	酪 農	その他
平成20年度	400	61	27	1	193	16	20	57	19	4	2	0
21	416	59	26	2	212	16	20	55	19	4	2	1
22	435	59	24	2	236	13	20	56	18	4	2	1
23	444	57	25	2	254	11	18	53	17	4	1	2
24	434	54	23	2	251	12	16	51	17	5	1	2
25	431	63	10	1	259	11	11	49	17	5	1	4

資料：農政課

16. 農地移動の状況

区 分	農 地 法 第 3 条				農業経営基盤強化促進法	
	許可件数	許 可 面 積			設定件数	設定面積
		総数	田	畑		
平成24年	101	101,436	17,761	83,675	288	688,220
平成25年	82	114,000	6,248	107,752		
所有権移転						
自作地						
有償	54	66,912	3,503	63,409	174	251,945
無償	28	47,088	2,745	44,343		
賃借権						
設定					148	319,778
移転						
使用賃借権						
設定					61	197,431
移転						
その他						

資料：農業委員会事務局

単位：㎡

注：表中「その他」は、地上権、永小作権、質権若しくはその他の使用及び収益を目的とする権利の設定・移転を示す。

17. 農地転用の状況

年次	総 数		宅地に転用		公共用地に転用		道路に転用		山林に転用		その他	
	件数	面積	件数	面積	件数	面積	件数	面積	件数	面積	件数	面積
平成17年	221	1,004	74	233	1	5	76	101	20	208	50	457
18	225	965	72	310	-	-	82	77	-	-	71	578
19	134	1,033	61	244	-	-	41	21	-	-	32	768
20	125	565	59	286	-	-	39	25	1	16	26	238
21	119	648	37	200	1	3	45	80	1	5	35	360
22	114	395	44	191	-	-	28	17	2	20	40	167
23	77	347	61	214	-	-	-	-	-	-	15	133
24	85	592	54	214	-	-	1	2	-	-	30	376
25	123	718	83	443	-	-	-	-	1	33	36	242

資料：農業委員会事務局

単位：a

注：平成17年は、旧3市町の計

## 7. 水産業

### 1. 経営組織別経営体数

(平成20年11月1日現在)

漁業地区	総数	個人	会社	漁業協同組合	漁業生産組合	協同経営	公官庁学校試験場
総数	132	115	11	1	—	5	—
指宿	33	31	2	—	—	—	—
岩本	34	26	5	—	—	3	—
山川	41	36	3	—	—	2	—
開聞	24	22	1	1	—	—	—

資料：2008年漁業センサス

注：海面漁業経営体のみ

### 2. 自営漁業の専業別経営体数

(平成20年11月1日現在)

漁業地区	総数	専業	兼業		兼業経営体数
			漁業が主	漁業が従	
総数	115	49	26	40	66
指宿	31	17	7	7	14
岩本	26	5	10	11	21
山川	36	20	6	10	16
開聞	22	7	3	12	15

資料：2008年漁業センサス

### 3. 性別・年齢別漁業就業者数

(平成20年11月1日現在)

性別及び漁業地区	総数	15～	20～	25～	30～	35～	40～	45～	50～	55～	60～	65才
		19才	24才	29才	34才	39才	44才	49才	54才	59才	64才	以上
総数	総数	264	6	9	14	8	13	14	38	34	37	91
	指宿	70	—	2	3	3	6	5	8	6	13	24
	岩本	55	—	2	3	—	4	1	10	7	11	16
	山川	81	—	2	6	3	—	5	12	10	9	30
	開聞	58	—	3	2	2	3	3	8	11	4	21
男子	総数	251	6	9	14	8	13	14	38	33	33	83
	指宿	66	—	2	3	3	6	5	8	6	11	22
	岩本	52	—	2	3	—	4	1	10	7	10	14
	山川	78	—	2	6	3	—	5	12	10	8	28
	開聞	55	—	3	2	2	3	3	8	10	4	19
女子	総数	13	—	—	—	—	—	—	—	1	4	8
	指宿	4	—	—	—	—	—	—	—	—	2	2
	岩本	3	—	—	—	—	—	—	—	—	1	2
	山川	3	—	—	—	—	—	—	—	—	1	2
	開聞	3	—	—	—	—	—	—	—	1	—	2

資料：2008年漁業センサス

### 4. 漁船規模別隻数

(平成20年11月1日現在)

漁業地区	漁船総隻数	無動力船隻数	船外機付隻数	動力船隻数							
				総数	1t未満	1～3	3～5	5～10	10～20	20～30	30t以上
総数	199	1	50	148	10	39	56	21	22	—	—
指宿	56	1	15	40	1	7	19	6	7	—	—
岩本	48	1	13	35	8	10	7	4	6	—	—
山川	64	2	9	55	0	19	20	9	7	—	—
開聞	31	—	13	18	1	3	10	2	2	—	—

資料：2008年漁業センサス

5. 内水面養殖方法別経営体数及び面積

(平成20年11月1日現在)

総 数		池 中 養 殖						た め 池		網 い け す	
		止 水 式		循 環 式		流 水 式		養 殖		養 殖	
経営体数	面 積	経営体数	面 積	経営体数	面 積	経営体数	面 積	経営体数	面 積	経営体数	面 積
6	381	2	175	-	-	4	206	-	-	-	-

資料：2008年漁業センサス

単位：a

6. 水産物の生産額

区 分	平 成 2 4 年 度		平 成 2 5 年 度	
	数 量	金 額	数 量	金 額
総 額	69,405,366	23,799,960	66,964,052	26,376,798
魚 類 等 取 扱 高	46,490,466	8,475,698	53,201,018	10,691,599
き び な ご	208	158	448	287
キ ス	424	604	422	554
ま ぐ ろ 類	7,690,544	1,814,187	9,401,327	2,052,280
か つ お 類	34,202,995	5,990,052	39,960,613	7,962,772
か じ き 類	7,930	6,771	1,619	1,922
さ ば 類	2,804,623	255,796	1,808,708	214,914
ぶ り	66,666	19,509	55,515	18,991
さ め	4,396	292	5,672	345
た い 類	117,904	44,109	42,026	35,552
あ じ 類	852,071	131,553	715,476	134,283
ヒ ラ メ	2,576	4,770	2,465	4,525
し い ら	92,593	15,779	86,564	10,346
さ わ ら	12,405	4,718	12,062	5,001
他 魚 類	427,769	89,526	887,007	140,808
か に 類	296	272	681	635
え び 類	16,139	18,753	13,768	18,477
い か 類	94,240	26,979	37,043	24,949
た こ 類	7,107	7,447	6,983	6,893
貝 類	788	515	635	429
海 藻 類	47,716	4,806	109,567	11,149
瀬 魚 類	41,006	38,931	52,420	46,486
他 水 産 物	70	172	0	0
加 工 品	72,632	54,037	81,536	66,372
養 殖	886,981	646,956	888,541	647,042
沖合漁業及び他港水揚高	10,674,716	1,515,429	2,078,967	859,609
か つ お 節	11,071,500	12,503,170	10,533,600	13,481,780
内水面養殖業生産高	209,072	604,670	180,389	630,396
う な ぎ	205,057	602,490	180,181	627,896
こ い	0	0	0	0
そ の 他	4,015	2,180	208	2,500

資料：商工水産課

単位：kg、千円

## 8. 建設

### 1. 住宅概況

(平成22年10月1日現在)

住居の種類 住宅の所有関係	世帯数	世帯人員	1世帯 当たり
一般世帯	19,156	42,656	2.23
住宅に住む一般世帯	18,676	42,087	2.25
主世帯	18,525	41,757	2.25
持ち家	14,103	31,762	2.25
公営・都市機構・ 公社の借家	976	2,463	2.52
民営の借家	3,039	6,755	2.22
給与住宅	407	777	1.91
間借り	151	330	2.19
住宅以外に住む一般世帯	480	569	1.19

資料：国勢調査

### 2. 住宅の建て方別世帯状況

(平成22年10月1日現在)

住宅の建て方	住宅に住む 主世帯数	住宅に住む 世帯人員	1世帯 当たり
総数	18,676	42,087	2.25
一戸建	16,069	36,694	2.28
長屋建	477	961	2.01
共同住宅	2,102	4,370	2.08
1・2階建	1,032	2,012	1.95
3～5階建	1,043	2,298	2.20
6～10階建	—	—	—
11階建以上	27	60	2.22
その他	28	62	2.21

資料：国勢調査

3. 住宅の建て方、住宅の所有関係別住宅に住む一般世帯数及び一般世帯人員

(平成22年10月1日現在)

区分	住宅の所有関係	総数	一戸建	長屋建	共同住宅					その他
					総数	1・2階建	3～5階建	6～10階建	11階建以上	
一般世帯数	住宅に住む一般世帯	18,676	16,069	477	2,102	1,032	1,043	—	27	28
	主世帯	18,525	15,939	473	2,089	1,022	1,040	—	27	24
	持ち家	14,103	14,024	18	45	20	8	—	17	16
	公営・都市機構・ 公社の借家	976	37	245	694	166	528	—	—	—
	民営の借家	3,039	1,763	194	1,078	741	329	—	8	4
	給与住宅 間借り	407	115	16	272	95	175	—	2	4
一般世帯人員	住宅に住む一般世帯	42,087	36,694	961	4,370	2,012	2,298	—	60	62
	主世帯	41,757	36,396	953	4,352	1,999	2,293	—	60	56
	持ち家	31,762	31,565	49	115	58	21	—	36	33
	公営・都市機構・ 公社の借家	2,463	130	503	1,830	463	1,367	—	—	—
	民営の借家	6,755	4,460	384	1,900	1,317	565	—	18	11
	給与住宅 間借り	777	241	17	507	161	340	—	6	12

資料：国勢調査



4. 住宅の所有関係別住宅に住む一般世帯数及び一般世帯人員

(平成22年10月1日現在)

延 べ 面 積	住宅に住む 一般世帯	主 世 帯					間借り
		総 数	持ち家	公営・都市機 構・公社の借家	民営の借家	給与住宅	
<b>世 帯 数</b>	<b>18,676</b>	<b>18,525</b>	<b>14,103</b>	<b>976</b>	<b>3,039</b>	<b>407</b>	<b>151</b>
0～19㎡	174	149	43	2	97	7	25
20～29	657	639	151	70	359	59	18
30～39	1,110	1,091	280	167	580	64	19
40～49	1,223	1,200	541	80	527	52	23
50～59	1,417	1,398	699	148	480	71	19
60～69	2,079	2,064	1,302	376	312	74	15
70～79	1,784	1,769	1,405	115	220	29	15
80～89	1,591	1,585	1,421	12	135	17	6
90～99	2,300	2,289	2,113	3	160	13	11
100～119	2,515	2,515	2,421	2	85	7	-
120～149	2,575	2,575	2,516	1	51	7	-
150～199	959	959	929	-	24	6	-
200～249	184	184	177	-	6	1	-
250㎡以上	108	108	105	-	3	-	-
<b>世 帯 人 員</b>	<b>42,087</b>	<b>41,757</b>	<b>31,762</b>	<b>2,463</b>	<b>6,755</b>	<b>777</b>	<b>330</b>
0～19㎡	200	167	43	2	115	7	33
20～29	870	841	152	138	481	70	29
30～39	1,837	1,786	340	334	1,011	101	51
40～49	2,401	2,346	840	192	1,205	109	55
50～59	2,888	2,842	1,086	434	1,177	145	46
60～69	4,693	4,657	2,711	1,014	776	156	36
70～79	3,855	3,822	2,878	291	585	68	33
80～89	3,445	3,424	2,945	39	408	32	21
90～99	5,285	5,259	4,758	8	466	27	26
100～119	6,244	6,244	5,951	7	262	24	-
120～149	6,962	6,962	6,785	4	154	19	-
150～199	2,640	2,640	2,542	-	82	16	-
200～249	486	486	460	-	23	3	-
250㎡以上	281	281	271	-	10	-	-

資料：国勢調査

5. 市営住宅の推移

年 度	総 数	公 営 (特定公共賃貸住宅を含む)						
		木 造	簡 平	簡 二	耐 平	耐 二	中 耐	
平成22年度	775	27	207	32	11	165	333	
23	775	27	207	32	11	165	333	
24	775	27	207	32	11	165	333	
25	775	27	207	20	11	177	333	

資料：建築課

単位：戸

## 6. 県営住宅の推移

年 度	総 数	公 営	特 公 賃
平成 16 年度	272	254	18
17	272	254	18
18	272	254	18
19	272	254	18
20	272	254	18
21	272	254	18
22	272	254	18
23	272	254	18
24	272	254	18
25	272	254	18

資料：鹿児島県南薩地域振興局土木建築課指宿市駐在（旧3市町計）

単位：戸

## 7. 新築状況（木造）

区 分	平成22年		平成23年		平成24年		平成25年	
	棟 数	面 積	棟 数	面 積	棟 数	面 積	棟 数	面 積
総 数	130	15,275	154	16,185	160	15,735	167	17,591
専 用 住 宅	98	11,641	117	13,273	118	12,551	133	14,533
併 用 住 宅	5	797	4	476	4	694	1	116
旅 館 ・ 料 亭	0	0	8	551	0	0	0	0
事 務 所 ・ 銀 行	1	65	3	260	1	71	2	264
店 舗	4	283	1	60	8	481	8	935
共 同 住 宅	9	2,140	3	905	5	1,087	6	1,286
農 ・ 漁 家 住 宅	0	0	0	0	0	0	0	0
倉 庫	1	52	1	45	3	142	5	188
附 属 家	12	297	17	610	21	709	12	269
工 場	0	0	0	0	0	0	0	0
公 衆 浴 場	0	0	0	0	0	0	0	0

資料：税務課

単位：㎡

## 8. 新築状況（非木造）

区 分	平成22年		平成23年		平成24年		平成25年	
	棟 数	面 積	棟 数	面 積	棟 数	面 積	棟 数	面 積
総 数	50	14,137	35	4,075	58	5,720	53	10,918
事 務 所 ・ 店 舗	3	679	6	1,635	9	2,269	8	4,941
住 宅 ・ ア パ ー ト	16	3,299	11	1,384	8	1,207	20	3,020
工 場 ・ 倉 庫	7	1,119	5	408	13	1,182	8	1,490
そ の 他	24	9,040	13	647	28	1,062	17	1,467

資料：税務課

単位：㎡

9. 道路の現況

(平成 24 年 4 月 1 日現在)

区 分	路 線 数	実 延 長	舗 装	未 舗 装	舗装率
総 数	921	669,058	635,557	33,501	95.0
国 道	2	32,297	32,297	0	100.0
県 道	12	66,342	66,342	0	100.0
市 道	907	570,415	536,914	33,501	94.1

資料：土木課・鹿児島県南薩地域振興局土木建築課指宿市駐在

単位：m、%

注 1：市道については、平成 26 年 4 月 1 日現在

注 2：市道について、通行可能な区間のみの実延長を計上

10. 市道の現況

(平成 26 年 4 月 1 日現在)

区 分	延 長	改 良			舗 装		
		改良済	未改良	改良率	舗 装	未舗装	舗装率
総 数	570,415	493,987	76,428	86.6	536,914	33,501	94.1
1 級市道	89,437	85,634	3,803	95.7	87,665	1,772	98.0
2 級市道	43,733	40,643	3,090	92.9	43,733	0	100.0
そ の 他	437,245	367,710	69,535	84.1	405,516	31,729	92.7

資料：土木課

単位：m、%

11. 橋梁の現況

(平成 24 年 4 月 1 日現在)

区 分	総 数		永 久 橋	
	橋 数	橋 長	橋 数	橋 長
総 数	188	2,273.0	188	2,273.0
国 道	21	502.0	21	502.0
県 道	28	812.0	28	812.0
市 道	139	959.0	139	959.0

資料：土木課・鹿児島県南薩地域振興局土木建築課指宿市駐在

単位：m、m<sup>2</sup>

注 1：市道については、平成 26 年 4 月 1 日現在

12. 用途地域指定面積

(平成 26 年 3 月 31 日現在)

用 途 別	都 市 計 画 区 画 面 積	第 1 種 低 層 住 宅 専 用 積	第 2 種 低 層 住 宅 専 用 積	第 1 種 中 高 層 住 宅 専 用 積	第 2 種 中 高 層 住 宅 専 用 積	第 1 種 住 居	第 2 種 住 居	近 隣 商 業	商 業	準 工 業	工 業	無 指 定
面 積	6,736.0	14.0	0.3	233.0	13.6	240.3	52.1	25.4	38.0	15.3	13.0	6,091
総 面 積 に 対 する 割 合	100.00	0.21	0.00	3.46	0.20	3.57	0.77	0.38	0.56	0.23	0.19	90.42

資料：都市整備課

単位：ha、%

13. 都市公園

(平成26年3月31日現在)

園数	公園名	所在地	面積	備考
1	摺ヶ浜児童公園	湯の浜六丁目	1,735	
2	湊児童公園	湊二丁目	2,103	
3	隼人松原公園	岩本	2,164	
4	小田墓地公園	十町	12,000	
5	稲荷公園	湊四丁目	440	
6	大牟礼児童公園	大牟礼一丁目	1,182	
7	尾建公園	大牟礼一丁目	2,791	
8	湯之里1号公園	大牟礼二丁目	1,861	
9	湯之里2号公園	大牟礼二丁目	784	
10	湯之里3号公園	大牟礼三丁目	875	
11	指宿西公園	十町	10,003	
12	駅西1号公園	十町	2,417	
13	駅西3号公園	十町	1,399	
14	セントラルパーク指宿	湊二丁目	13,355	
15	三角浜ポケットパーク	十町	503	
16	二月田駅前ポケットパーク	十町	185	
17	指宿駅西口ポケットパーク	十町	733	
18	潟山運動公園	東の方	32,136	
19	三角浜街区公園	十町	769	
20	指宿橋牟礼川公園	十町	25,212	
21	迫児童公園	湯の浜一丁目	465	
22	丈六児童公園	十町	534	
23	観音崎公園	小牧	12,136	
24	成川公園	山川成川	11,108	
計			136,890	

資料：都市整備課

単位：㎡

注：都市整備課の資料に基づき平成17年に一部訂正。

14. 土地区画整理

(平成26年3月31日現在)

区分	地区数	施行面積	摘要
総数	17	275.4	
組合	11	151.9	第1地区 (昭和11～昭和23年度) 第2地区 (昭和11～昭和20年度) 第3地区 (昭和11～昭和35年度) 第4地区 (昭和12～昭和27年度) 第5地区 (昭和15～昭和51年度) 泉都地区 (昭和25～昭和26年度) 塩見地区 (昭和29年度) 久保崎地区 (昭和31～昭和32年度) 大牟礼地区 (昭和35～昭和53年度) 第一地区 (山川地域) (昭和11～昭和13年度) 脇浦 (開闢地域) (昭和23～昭和24年度)
個人	1	2.8	十町共同田良地区 (昭和22～昭和23年度)
指宿市	4	93.5	湯之里地区 (昭和46～昭和52年度) 指宿駅西部地区 (昭和54～平成7年度) 湊地区 (平成5～平成27年度予定) 十町地区 (平成11～平成29年度予定)
鹿児島県	1	27.2	戦災復興地区 (山川地域) (昭和23～昭和27年度)

資料：都市整備課

単位：ha

注：都市整備課の資料に基づき平成21年に一部訂正。

## 9. 電気・上下水道

### 1. 電力の需要状況

年 月	地 区	区 分	総 数	電 灯	電 力
平成25年 3月	指 宿	契約口数	21,472	19,155	2,317
		使用量	12,651,548	5,029,013	7,622,535
	山 川	契約口数	6,815	5,889	926
		使用量	3,816,320	1,513,583	2,302,737
	開 聞	契約口数	4,302	3,825	477
		使用量	1,810,159	925,510	884,649
平成26年 3月	指 宿	契約口数	21,908	19,603	2,305
		使用量	12,864,377	5,211,766	7,652,611
	山 川	契約口数	6,672	5,786	886
		使用量	3,742,506	1,558,202	2,184,304
	開 聞	契約口数	4,237	3,784	453
		使用量	1,789,788	918,604	871,184

資料：九州電力（株）鹿児島営業所

単位：件、Kwh

注：各月ともに推計値である。

### 2. 給水人口と給水量

年 度	給水区域 内 人 口	給水戸数	給水人口	給 水 率 普 及 率	年間給水量 ( m <sup>3</sup> )	1日最大 ( m <sup>3</sup> )	1日平均 ( m <sup>3</sup> )
平成24年度	43,976	20,601	43,814	99.6	6,656,623	27,049	18,237
指宿地域	28,439	13,346	28,277	99.4	4,279,290	18,300	11,724
山川地域	9,433	4,436	9,433	100.0	1,592,787	5,212	4,364
開聞地域	6,104	2,819	6,104	100.0	784,546	3,537	2,149
平成25年度	43,474	20,576	43,359	99.7	6,683,740	27,721	18,311
指宿地域	28,267	13,377	28,152	99.6	4,285,619	17,910	11,741
山川地域	9,227	4,394	9,227	100.0	1,604,926	5,822	4,397
開聞地域	5,980	2,805	5,980	100.0	793,195	3,981	2,173

資料：水道課

単位：人、戸、%

### 3. 口径別給水量

年 度	総 量	13mm	20mm	25mm	40mm	50mm	75mm	100mm
平成24年度	6,657	3,655	720	299	562	600	801	20
指宿地域	4,279	2,293	466	137	344	432	601	6
山川地域	1,593	830	185	118	158	116	172	14
開聞地域	785	532	69	44	60	52	28	0
平成25年度	6,682	3,664	739	301	566	592	789	31
指宿地域	4,285	2,298	470	140	338	422	609	8
山川地域	1,604	829	198	117	168	118	151	23
開聞地域	793	537	71	44	60	52	29	0

資料：水道課

単位：千m<sup>3</sup>

#### 4. 水道の現況

種 別		設置箇所数	給 水 戸 数	給 水 人 口	年間給水量	年間配水量
24 年 度	上 水 道	1	20,601	43,814	6,657	7,621
	地区水道	3	117	198	—	—
	専用水道	5	5	—	—	—
25 年 度	上 水 道	1	20,576	43,359	6,684	7,670
	地区水道	3	117	195	—	—
	専用水道	1	57	57	—	—

資料：水道課

単位：戸、人、千m<sup>3</sup>

#### 5. 下水道の概況

区 分			全体計画	認可計画	平成24年度末実績	平成25年度末実績
行政区域面積			14,901	14,901	14,901	14,901
計画処理区域面積			906	542	542	542
計画処理区域人口			28,700	12,500	11,557	11,527
終 末 処 理 場	処 理 方 式	m <sup>3</sup> /日	標準活性汚泥法	標準活性汚泥法	標準活性汚泥法	標準活性汚泥法
	処 理 能 力	m <sup>3</sup> /日	12,800	12,800	12,800	12,800
	日平均汚水量	m <sup>3</sup> /日	6,919	10,000	6,780	6,531
	日最大汚水量	m <sup>3</sup> /日	7,705	11,900	7,578	7,500
	時間最大汚水量	m <sup>3</sup> /日	—	—	—	—
	敷 地 面 積	m <sup>2</sup>	42,000	42,000	42,000	42,000

資料：都市整備課

単位：ha、人

注1：公共下水道は、旧指宿市のみで実施

注2：都市整備課の資料に基づき平成23年に一部訂正

#### 6. 下水道の各供用開始別水洗化率

年 度	供 用 開 始	面 積	処 理 区 域 内 人 口 ( A )	水 洗 化 人 口 ( B )	水 洗 化 率 ( B ) / ( A )
		累 計			
平成17年度	6.63	432.87	11,319	10,453	92.35
18	2.55	435.42	11,421	10,492	91.87
19	0.24	435.66	11,512	10,583	91.93
20	2.27	437.93	11,502	10,702	93.04
21	0.00	437.93	11,483	10,780	93.88
22	9.12	447.05	11,608	10,823	93.24
23	0.61	447.66	11,594	10,819	93.32
24	0.81	448.47	11,557	10,823	93.65
25	1.36	449.83	11,527	10,798	93.68

資料：都市整備課

単位：ha、人、%

注1：公共下水道は、旧指宿市のみで実施

注2：都市整備課の資料に基づき平成21年に一部訂正

## 10. 交通運輸・通信

### 1. 指宿枕崎線市内各駅延べ乗降客数

年 度	駅 名	薩 摩	宮ヶ浜駅	二月田駅	指宿駅	山川駅	大山駅
		今和泉駅					
平成23年度	乗車人員	176,951	49,469	133,878	331,283	91,431	13,575
	降車人員	180,926	50,191	133,420	340,867	90,619	14,115
	計	357,877	99,660	267,298	672,150	182,050	27,690
24	乗車人員	177,993	46,167	126,361	311,204	81,144	14,806
	降車人員	182,031	47,509	124,935	317,931	80,587	15,432
	計	360,024	93,676	251,296	629,135	161,731	30,238
25	乗車人員	181,319	43,313	130,449	301,046	82,666	13,778
	降車人員	183,775	44,169	129,854	305,867	81,652	14,308
	計	365,094	87,482	260,303	606,913	164,318	28,086

西大山駅	薩摩川尻駅	東開聞駅	開聞駅	入野駅	計
18,217	8,904	6,062	10,113	5,512	845,395
17,883	8,967	6,577	11,044	5,891	860,500
36,100	17,871	12,639	21,157	11,403	1,705,895
18,866	10,615	7,661	8,463	3,377	806,657
21,773	10,887	7,961	9,373	3,650	822,069
40,639	21,502	15,622	17,836	7,027	1,628,726
23,064	5,747	6,612	9,095	4,110	801,199
25,118	5,899	6,859	9,536	4,325	811,362
48,182	11,646	13,471	18,631	8,435	1,612,561

資料：JR九州鹿児島支社

単位：人

### 2. 市内循環バス「イッシーバス」の利用状況

年 度	乗 車 人 員				
	総 数	小牧・岩本・ 宮ヶ浜線	池田・東方線	尾下・鰻・ 山川港線	開聞・徳光・ 成川線
平成21年度	28,637	10,314	6,180	3,461	8,682
22	28,200	9,314	6,269	3,693	8,924
23	26,620	8,058	5,611	3,582	9,369
24	26,000	7,374	5,502	3,498	9,626
25	25,599	6,649	5,226	3,568	10,156

資料：商工水産課

### 3. 自動車台数

(各年3月末現在)

年	総数	乗用			貨物			特種(殊)用	
		普通	小型	乗合用	普通	小型	被牽引	特種用途	大型特殊
平成22年	35,214	4,292	8,614	103	828	1,479	14	468	233
23	35,178	4,355	8,373	102	816	1,412	14	466	232
24	35,279	4,408	8,249	96	807	1,368	14	405	237

資料：鹿児島県統計年鑑

単位：台

注：総数には軽自動車と小型二輪を含む。

### 4. 軽自動車登録台数

(各年2月28日現在)

年	総数	軽自動車			小型特殊自動車		原動機付自転車			二小型 輪自動車	ミニ カー	軽 三 輪
		軽二輪	軽四輪		農耕 作業用	その他 のもの	90ccを 超える もの	50ccを 超え90 cc以下 のもの	50cc 以下の もの			
			乗用	貨物								
平成22年	25,669	424	10,672	8,275	1,668	198	148	173	3,714	355	40	2
23	25,583	429	10,853	8,084	1,686	197	162	167	3,525	388	45	2
24	25,586	434	11,170	7,957	1,703	186	167	148	3,376	401	42	2
25	25,844	431	11,573	7,922	1,710	184	184	146	3,241	414	35	2
26	25,987	438	12,021	7,744	1,744	199	195	128	3,068	420	28	2

資料：税務課

単位：台

### 5. 海上輸移出入貨物数量(指宿港)

年次	輸移出				輸移入			
	総数	農水産品	化学工業品	航送車両	総数	農水産品	化学工業品	航送車両
平成21年度	39,339	—	309	39,030	39,470	160	—	39,310
22	64,088	—	288	63,800	61,269	129	—	61,140
23	6,768	—	278	6,490	6,019	139	—	5,880

資料：鹿児島県統計年鑑

単位：t

### 6. 山川・根占フェリーの利用状況

年度	乗客			車両				
	大人	小人	合計	乗用車	貨物	バス	二輪	合計
平成21年度	46,253	6,513	52,766	20,548	2,358	465	1,883	25,254
22	2,152	96	2,248	886	0	0	102	988
23	51,665	3,869	55,534		18,708 (注4)		1,802	20,510
24	59,173	5,023	64,196		20,725		2,052	22,777
25	64,180	5,469	69,649		22,716		2,624	25,340

資料：商工水産課

注1：平成22年3月1日～平成23年2月28日まで運休。

注2：平成22年2月28日までは「ぶーげんびりあ」による運航、平成23年3月1日から「フェリーなんきゅう2」(19t)による暫定運航の数値である。

注3：平成23年8月10日から「フェリーなんきゅう」(136t)による本格運航。

注4：平成23年度以降は四輪車の区分はしていない。



### 7. 郵便施設の状況（各年4月1日現在）

年次	郵便局数			切手売り さばき所	ポスト数	私書箱	
	普通局	特定局	簡易局			設備数	貸与数
平成19年	1	13	10	90	117	22	12
23		14	10	…	112	…	…
24		14	10	…	113	…	…
25		14	10	…	113	…	…

資料：指宿郵便局・指宿北郵便局・山川郵便局・開聞郵便局（平成19年）  
郵便事業株式会社九州支社・郵便局株式会社九州支社（平成20年～）

### 8. 電話施設の状況（各年3月31日現在）

年	平成24年			平成25年			平成26年		
地区	指宿	山川	開聞	指宿	山川	開聞	指宿	山川	開聞
一般加入	8,810	4,175	2,620	8,374	4,085	2,564	7,352	3,214	2,021
うち ISDN	686	277	113	636	262	110	539	186	92

資料：NTT西日本鹿児島支店

### 9. 携帯電話等加入数（各年6月末現在）

年	平成20年	平成21年	平成22年	平成23年	平成24年	平成25年
携帯電話	1,149,467	1,237,913	1,287,310	1,352,351	1,397,720	
P H S	…				…	

資料：総務省九州総合通信局HP  
注：鹿児島県全体の数値である。

### 10. ブロードバンドサービス契約数（各年6月末現在）

年	FTTH	DSL	CATV	FWA
平成21年	136,045	119,398	5,505	199
22	159,123	115,855	5,754	103
23	180,836	107,054	6,200	293
24	207,300	91,627	6,053	273
25	225,240	80,067	5,473	362

資料：総務省九州総合通信局HP  
注：鹿児島県全体の数値である。

### 11. テレビ受信契約数

年度	放送受信契約数	衛星受信契約数（再掲）
平成22年度	17,911	5,407
23	18,215	5,838
24	18,251	6,215

資料：鹿児島県統計年鑑

## 11. 労働・社会保障

### 1. 一般職業紹介状況

年 度	新 規 求 人 数			新 規 求 職 申 込 数			求 人 倍 率		就 職 件 数		
	総数	男	女	総数	男	女	新規	有効	総数	男	女
平成15年度	1,444	—	—	3,290	1,711	1,579	0.44	0.21	875	512	363
16	1,463	—	—	2,649	1,600	1,049	0.55	0.28	868	521	347
17	3,105	—	—	3,761	1,626	2,135	0.83	0.48	1,479	644	835
18	2,716	—	—	3,752	1,638	2,101	0.72	0.45	1,485	617	865
19	2,852	—	—	3,612	1,582	2,030	0.79	0.48	1,459	567	892
20	3,198	—	—	3,949	1,761	2,188	0.81	0.50	1,937	802	1,135
21	2,930	—	—	4,040	1,917	2,123	0.73	0.41	1,647	721	926
22	2,954	—	—	4,256	1,906	2,347	0.69	0.39	1,708	702	1,003
23	3,317	—	—	3,921	1,784	2,137	0.85	0.49	1,717	699	1,018
24	3,411	—	—	3,572	1,577	1,994	0.95	0.57	1,635	692	942
25	3,756	—	—	3,274	1,417	1,854	1.15	0.67	1,635	710	925

資料：指宿公共職業安定所 単位：人

注1：管内の数字である。新規求人数の総数は男女共用求人を含む。指宿公共職業安定所資料によりパートを含む数値に訂正。学卒は含まない。

注2：求人においては、男女の区別を明示しなくてもよくなったため、総数が一致しないことがある。

注3：平成18年度より、旧喜入町が指宿公共職業安定所の管轄外となっている。

### 2. 雇用保険受給状況

年 度	適 用 事業所数	被保険者数	一 般 求 職 者 給 付			
			受給資格 決定件数	初回 受給者数	受給者 実人員	支給総額
平成15年度	1,078	10,719	1,500	1,280	6,560	824,777
16	1,064	10,780	1,248	1,065	5,120	601,022
17	1,055	10,677	1,344	1,055	397	532,048
18	927	9,240	1,115	960	373	485,926
19	923	9,222	989	815	345	439,639
20	906	9,159	924	791	297	392,755
21	900	9,348	954	813	342	450,217
22	906	9,695	898	770	336	435,560
23	924	9,816	911	724	296	380,720
24	937	10,147	901	701	275	352,784
25	944	10,239	844	676	253	329,540

資料：指宿公共職業安定所 単位：千円

注1：表中「受給者実人数」欄について、平成17年度より月平均の数字である。

注2：平成18年度より、旧喜入町が指宿公共職業安定所の管轄外となっている。

### 3. 中学校及び高等学校の都道府県別就職状況

年 度	総数	群馬	埼玉	千葉	東京	神奈川	山梨	岐阜	静岡	愛知	三重	滋賀	京都	大阪	兵庫
平成15年度	220		1		32	2			1	11	2		5	15	3
16	253		5		32	8				15	5		5	15	3
17	222		4	1	35	3			1	18	1		6	30	2
18	203		3	2	22					14	2		3	21	4
19	212		2	3	25	6		1	2	20	2	2	2	18	4
20	161		1	2	14	3			1	20	1	1		16	3
21	152	1	1		19	3				12		1	5	11	1
22	143	1		1	16	2				9			2	7	2
23	157		2	3	18	3	1			5		1	6	15	3
24	173		1	3	20	2		1		13			4	10	3
25	138		1		11	1				10			2	8	1

奈良	和歌山	岡山	広島	香川	山口	福岡	長崎	佐賀	大分	熊本	宮崎	鹿児島
	1		4	1		9			1	1		132 (59)
1			3			8			1		2	150 (63)
1			3		2	8				1		106 (35)
1			1		2	9	2			2		115 (34)
	1		3		1	14			2		1	103 (23)
			2			9				1		87 (24)
		1	3			9	1			1		84 (44)
			1		1	3						98 (41)
			1	1		7						91 (43)
			2	2		10						102 (33)
			1	1		4						98 (36)

資料：指宿公共職業安定所

単位：人

注1：管内の学校の数字である。中学校は0人。また、（ ）は管内に就職者再掲。

注2：平成18年度より、旧喜入町が指宿公共職業安定所の管轄外となっている。

### 4. 労働組合の状況（各年6月30日現在）

年	総 数		労 組 法		特 労 法		地 公 労 法		国 公 法		地 公 法	
	組合数	組合員数	組合数	組合員数	組合数	組合員数	組合数	組合員数	組合数	組合員数	組合数	組合員数
平成15年	10	840	4	87	—	—	1	80	2	139	3	534
16	9	842	3	78	2	191	—	—	1	13	3	560
17	9	801	2	42	2	191	—	—	1	13	4	555
18	13	1,672	6	709	2	200	—	—	1	12	4	751
19	13	1,552	6	667	2	169	—	—	1	11	4	705
20	12	1,443	7	734	1	95	—	—	1	10	3	604
21	11	1,380	6	637	1	97	—	—	1	9	3	637
22	9	1,251	5	612	1	104	—	—	1	9	2	526
23	7	1,102	3	487	1	104	—	—	1	5	2	506
24	7	1,060	3	454	1	109	—	—	1	3	2	494

資料：鹿児島県統計年鑑（平成17年までは旧指宿市のみ）

## 5. 国民健康保険の給付状況

年 度	療 養 諸 費					高額療養費		その他の給付	
	件数	費用額	保険者負担	被保険者負担	他 法 負担	件数	支給額	出産育児給付	葬祭給付
平成21年度	242,442	5,903,714	4,290,212	1,466,508	146,994	9,290	606,247	26,932	1,920
22	241,916	6,080,545	4,415,412	1,513,320	151,814	9,645	643,265	30,193	2,400
23	240,285	6,188,740	4,495,653	1,540,944	152,143	9,789	680,690	26,460	1,880
24	239,530	6,139,724	4,472,154	1,518,399	149,170	9,521	673,737	31,020	2,000

資料：健康増進課 国民健康保険事業状況報告書（事業年報）

単位：千円

注1：療養諸費の費用額は、四捨五入の関係上一致しない。

注2：平成19年4月より70歳未満の高額療養費が現物給付に制度改正。

注3：平成20年4月より75歳以上は後期高齢者医療制度へ移行。

注4：退職者医療制度該当者を含む。

## 6. 国民健康保険の被保険者と保険税

年 度	被保険者数		一部負担割合	国民健康保険税 (現年度)	一世帯当たり保険税			被保険者 一人平均 保険税
	世帯	人員			最高	最低	平均	
平成21年度	9,091	15,933	3歳未満 20% 3～6歳(就学前) 20%	千円	千円	円	円	円
22	8,986	15,729	6(就学後)～69歳 30%	1,256,214	690	15,500	138,182	78,718
23	8,907	15,463	70～74歳 20%	1,197,486	730	15,500	133,677	76,369
24	8,851	15,239	70～74歳 30% (現役並み所得者)	1,254,399	770	15,800	141,359	81,425
25	8,752	14,988		1,343,598	770	17,600	151,929	88,242
				1,315,861	770	17,600	150,915	88,124

資料：税務課

注1：平成20年度から後期高齢者医療制度が開始され、一部の被保険者が後期高齢者医療制度へ移行。

注2：70～74歳の一部負担割については、公費負担により、実際の負担は10%となる。

## 7. 後期高齢者医療制度の給付状況

年 度	療 養 諸 費						高額療養費		葬祭給付	
	合 計		療養給付費		療養費等		件数	支給額	件数	支給額
	件数	費用額	件数	費用額	件数	費用額				
平成23年度	232,498	9,200,782	216,574	9,150,494	15,924	50,288	9,114	277,729	519	10,380
24	234,104	9,417,896	218,794	9,371,102	15,310	46,794	10,015	295,276	472	9,440

資料：鹿児島県後期高齢者医療広域連合（後期高齢者医療事業報告書）、健康増進課

単位：千円

注：療養諸費の費用額は、四捨五入の関係上一致しない。

## 8. 後期高齢者医療制度の被保険者と保険料

年 度	被保険者数		一部負担割合	保険料 (現年度)	一世帯当たり保険料			被保険者 一人平均 保険料
	人員				最高	最低	平均	
平成23年度	人		現役並所得 30%	千円	千円	円	円	円
	8,385		現役並所得者 10%	351,114	500	4,500	41,874	-
24	8,332			373,977	550	4,800	44,884	-
25	8,439			378,657	550	4,800	44,870	-

資料：税務課

## 9. 福祉年金及び基礎年金受給状況

年 度	福 祉 年 金		基 礎 年 金					
	老 齢		老 齢		障 害		遺 族 (旧 母 子)	
	受給者	受給額	受給者	受給額	受給者	受給額	受給者	受給額
平成18年度	21	8,522	9,406	6,551,022	1,011	905,650	120	90,323
19	17	6,899	9,870	6,887,454	1,019	908,485	116	87,980
20	13	5,275	10,274	7,178,419	1,018	909,026	122	91,669
21	7	2,841	10,604	7,426,665	1,037	924,244	145	106,763
22	5	2,029	10,851	7,607,877	1,056	938,819	124	95,326
23	4	1,623	11,139	7,786,844	1,078	955,369	107	82,667
24	3	1,217	11,650	8,127,583	1,085	957,512	104	81,863

資料：鹿児島県統計年鑑

単位：人、千円

## 10. 国民年金の状況（拠出年金の被保険者と保険料）

年 度	適 用 被 保 険 者 数				免 除 被 保 険 者 数			保 険 料 収 納 額		
	総 数	第 1 号 強 制 任 意	第 3 号	第 3 号	総 数	法 免	申 免	総 数	印紙収入	現金収入
平成18年度	11,277	8,191	127	2,959	2,832	610	2,222	716,797	-	716,797
19	10,835	7,845	126	2,864	2,996	574	2,422	743,692	-	743,692
20	10,521	7,632	116	2,773	2,952	576	2,376	-	-	-
21	10,269	7,479	112	2,678	2,748	573	2,175	-	-	-
22	10,072	7,350	125	2,597	2,723	551	2,172	-	-	-
23	9,674	7,037	129	2,508	553	553	-	-	-	-
24	9,178	6,621	102	2,455	4,669	528	4,141	-	-	-

資料：鹿児島県統計年鑑

単位：人、千円

注：保険料収納額は、単位未滿を四捨五入したので、総数と内訳は一致しない。

### 11. 拠出年金受給状況

年 度	区 分	総 数						死 亡 一 時 金
			老 齢	障 害	母 子	遺 児	寡 婦	
平成18年度	受	3,398	3,187	186	—	—	25	18
19		3,131	2,937	172	—	—	22	28
20		2,852	2,679	154	—	—	19	21
21	給	2,587	2,431	142	—	—	14	16
22		2,387	2,233	137	—	—	17	20
23		2,139	1,995	128	—	—	16	23
24	者	1,904	1,774	115	—	—	15	18
平成18年度	支	1,480,170	1,305,342	163,369	—	—	11,459	2,627
19		1,367,557	1,206,473	151,091	—	—	9,993	3,994
20	給	1,241,644	1,097,769	135,051	—	—	8,824	2,870
21		1,124,847	994,275	124,358	—	—	6,214	1,945
22	金	1,039,489	911,882	120,002	—	—	7,605	3,067
23		930,625	811,873	111,825	—	—	6,927	3,477
24	額	831,733	724,797	100,474	—	—	6,462	2,761

資料：鹿児島県統計年鑑、市民協働課（死亡一時金）

単位：人、千円

注：支給金額は、四捨五入の関係で、総数と一致しない。

### 12. 生活福祉資金の貸付状況

種 別	20年度		21年度		22年度		23年度		24年度		25年度	
	件数	貸付 資金	件数	貸付 資金	件数	貸付 資金	件数	貸付 資金	件数	貸付 資金	件数	貸付 資金
総 数	2	2,249	2	200	3	1,274	1	100	2	176	3	709
離職者支援					1	284						
生 業												
技能習得												
住宅増改築												
福祉用具購入												
教育支援	2	2,249										
障害者用自動車					1	190						
療 養												
介 護												
災害援護			2	200	1	800						
冠婚葬祭												
住居移転									1	76		
教育支援												
そ の 他											2	699
緊急小口							1	100	1	100	1	10
不動産担保												

資料：社会福祉協議会

単位：千円

注1：平成20年度実績の「修学」は「教育支援」となります。

注2：平成22年度から種別追加。

### 13. 身体障害者福祉法による更生援護状況

年 度	手 帳 所 持 者			障 害 福 祉 施 設 者 利 用 者	重 度 心 身 障 害 者 医 療 費 助 成		自 立 支 援 医 療 利 用 者		
	身 障 害 者	療 育	精 神 障 害 者 保 健 福 祉		登 録 者	給 付 実 績 ( 件 )	更 生 療 育	精 神 通 院	成 育 医 療
平成21年度	2,736	384	105	280	1,520	26,070	105	400	
22	2,751	401	128	303	1,516	26,755	84	348	
23	2,859	410	142	331	1,551	27,064	78	409	
24	2,781	395	179	350	1,548	27,357	83	377	
25	2,818	406	217	329	1,594	26,549	84	520	31

資料：地域福祉課

単位：人

注：平成23年度版から新様式。

### 14. 老人福祉センターの利用状況

年 度	総 計	4 月	5 月	6 月	7 月	8 月	9 月	10 月	11 月	12 月	1 月	2 月	3 月
22年度	26,243	2,512	2,604	2,082	2,064	2,120	1,973	2,546	2,186	1,902	2,108	2,203	1,943
指宿	7,982	806	810	707	667	593	574	736	592	661	732	793	311
山川	16,596	1,462	1,561	1,326	1,230	1,456	1,314	1,624	1,508	1,173	1,326	1,339	1,277
開聞	1,665	244	233	49	167	71	85	186	86	68	50	71	355
23年度	24,712	2,316	2,498	2,017	1,822	2,244	2,154	2,059	1,709	2,275	1,496	2,158	1,964
指宿	6,654	698	739	637	296	622	590	513	321	789	183	887	379
山川	16,433	1,397	1,601	1,324	1,313	1,505	1,478	1,458	1,295	1,355	1,238	1,227	1,242
開聞	1,625	221	158	56	213	117	86	88	93	131	75	44	343
24年度	24,377	2,070	2,407	2,146	1,937	2,301	1,888	1,711	1,915	2,384	1,601	2,072	1,945
指宿	6,469	324	797	752	290	779	490	293	503	873	241	814	313
山川	16,389	1,557	1,394	1,325	1,474	1,396	1,333	1,363	1,350	1,401	1,297	1,210	1,289
開聞	1,519	189	216	69	173	126	65	55	62	110	63	48	343
25年度	24,497	2,187	2,015	2,483	2,119	2,319	2,020	1,875	1,784	2,061	1,522	2,181	1,931
指宿	6,189	489	572	780	447	832	433	279	494	593	252	804	214
山川	16,532	1,525	1,332	1,673	1,511	1,377	1,433	1,411	1,205	1,215	1,212	1,220	1,418
開聞	1,776	173	111	30	161	110	154	185	85	253	58	157	299

資料：社会福祉協議会

開聞支所市民福祉課

単位：人

15. 保育所措置状況（平成25年5月1日現在）

保育園名	園児数						職員数	
	定数	実数	3才未満	3才児	4才以上	保育士	その他	
総数	945	1,043 ( 9 )	402 ( 3 )	198 ( 2 )	443 ( 4 )	208	77	
乗船寺保育園	100	109 ( )	42 ( )	19 ( )	48 ( )	17	5	
光明禅寺保育園	60	71 ( )	28 ( )	11 ( )	32 ( )	15	5	
槌橋保育園	60	69 ( 1 )	30 ( )	15 ( )	24 ( 1 )	13	3	
新西方保育園	60	65 ( 3 )	25 ( 1 )	11 ( 1 )	29 ( 1 )	12	5	
池田保育園	60	70 ( )	24 ( )	14 ( )	32 ( )	15	5	
魚見保育園	70	85 ( 2 )	27 ( 1 )	17 ( 1 )	41 ( )	17	3	
ひばり保育園	70	83 ( )	33 ( )	16 ( )	34 ( )	16	7	
利永保育所	30	32 ( )	9 ( )	7 ( )	16 ( )	7	2	
慈光保育園	60	70 ( )	25 ( )	17 ( )	28 ( )	17	4	
成川保育園	90	92 ( )	31 ( )	20 ( )	41 ( )	13	5	
たいせい保育園	90	99 ( 2 )	39 ( 1 )	16 ( )	44 ( 1 )	19	6	
やまがわ保育園	45	50 ( )	21 ( )	10 ( )	19 ( )	10	4	
開聞保育園	60	64 ( )	24 ( )	11 ( )	29 ( )	14	9	
川尻保育園	60	54 ( 1 )	14 ( )	14 ( )	26 ( 1 )	10	6	
こすもす保育園	30	30 ( )	30 ( )	0 ( )	0 ( )	13	8	
市外入所		17	9	4	4			

資料：地域福祉課

単位：人

注：（ ）は広域入所（別掲）

16. 生活保護の状況

年度	総数			生活			教育			住宅		
	世帯数	人員	扶助費	世帯数	人員	扶助費	世帯数	人員	扶助費	世帯数	人員	扶助費
平成20年度	3,811	4,695	645,673	2,924	3,762	187,132	154	230	1,911	2,162	2,756	41,483
21	4,154	5,058	802,150	3,272	4,165	201,713	145	227	2,428	2,370	2,999	45,371
22	4,274	5,131	788,237	3,461	4,317	211,017	143	204	2,463	2,508	3,142	47,246
23	4,242	5,087	797,917	3,305	4,111	206,574	150	226	2,599	2,381	2,929	46,678
24	4,166	5,129	794,572	3,247	4,156	203,835	160	213	2,339	2,305	2,906	45,927
25	3,991	4,868	733,502	3,051	3,908	187,656	133	169	1,881	2,159	2,784	43,404

介護			医療			出産			生業			葬祭		
世帯数	人員	扶助費	世帯数	人員	扶助費	世帯数	人員	扶助費	世帯数	人員	扶助費	世帯数	人員	扶助費
669	701	18,494	3,337	3,833	394,077	1	1	334	77	80	1,715	3	3	527
710	735	17,023	3,633	4,173	532,670	3	3	972	84	84	1,566	3	3	407
692	701	13,330	3,658	4,105	511,326	0	0	0	72	72	1,638	13	13	1,217
761	776	12,240	3,694	4,184	528,099	0	0	0	55	67	1,182	4	4	545
893	906	13,738	3,636	4,213	526,331	1	1	344	52	80	1,521	4	4	537
937	937	14,230	3,557	4,046	485,209	0	0	0	39	41	677	3	3	445

資料：地域福祉課

単位：千円



17. 介護保険の認定状況等（平成25年12月末現在）

介護の必要度		要支援1	要支援2	要介護度					計
				1	2	3	4	5	
要介護 （要支援） 認定者	計	386	385	550	409	358	379	391	2,858
	第1号被保険者	379	371	538	393	344	374	379	2,778
	第2号被保険者	7	14	12	16	14	5	12	80
在宅介護 （介護予防） サービス受給者	計	194	269	365	288	189	130	59	1,494
	第1号被保険者	193	259	355	274	180	128	54	1,443
	第2号被保険者	1	10	10	14	9	2	5	51
地域密着型 （介護予防） サービス受給者	計	3	5	47	42	46	47	24	214
	第1号被保険者	3	5	47	42	46	47	23	213
	第2号被保険者	0	0	0	0	0	0	1	1

資料:長寿介護課

単位:人

18. 施設介護サービス受給者数（平成25年12月末現在）

施設	介護老人 福祉施設	介護老人 保健施設	介護療養型 医療施設	計
計	221	261	35	517
第1号被保険者	221	256	34	511
第2号被保険者	0	5	1	6

資料:長寿介護課

単位:人

19. 心配ごと相談の取扱状況（心配ごと相談所事業報告）

相談事項	平成24年度					平成25年度				
	総合 相談	専門相談				総合 相談	専門相談			
		弁護士	税理士	司法書士	社会保険 労務士		弁護士	税理士	司法書士	社会保険 労務士
総数	91	89	3	16	1	89	84	0	13	0
生計	9				1	6	2			
年金							1			
職業・生業	2	1				1	1			
住宅	8	9		1		7	6			
家族	7	9				8	7			
結婚	1					1				
離婚	9	11				6	11			
健康・衛生	2									
医療						4	1			
精神衛生	1	1				2	1			
人権・法律	6	28				5	19		1	
財産	24	22	1	15		21	30		11	
事故	1	1				3	2			
児童福祉・母子保健	1					1				
教育・青少年										
心身障害者児福祉	1					2				
母子福祉・父子福祉										
老人福祉	1					4				
苦情	3	3				4			1	
税関係	2		2							
その他	13	4				14	3			

資料:社会福祉協議会

単位:人

## 12. 保健衛生

### 1. 医療施設の状況

(各年3月31日現在)

年	総数		病院		診療所(医院)		歯科	助産所
	施設数	病床数	施設数	病床数	施設数	病床数		
平成18年	76	1,700	11	1,416	41	284	21	3
19	77	1,759	12	1,486	41	273	21	3
20	76	1,744	12	1,471	40	273	22	2
21	98	1,744	12	1,471	62	273	22	2
22	74	1,744	12	1,490	39	254	22	1
23	63	1,744	12	1,490	39	254	22	1
24	72	1,744	12	1,490	38	254	22	1
25	73	1,744	12	1,490	39	254	22	0

資料：指宿保健所（鹿児島県南薩地域振興局保健福祉環境部指宿支所）

### 2. 市内医療関係従事者数

(平成20年までは12月31日現在 22年からは10月1日現在)

年	医師	歯科医師	薬剤師	助産師	看護師	准看護師	保健師
平成16年	117	25	66	15	329	525	20
18	113	27	67	12	345	548	21
20	114	26	26	12	366	518	16
22	100	26	23.3	10	370.2	446.6	2
23	93	24	24.7	8.8	403.8	412.8	3

資料：指宿保健所（鹿児島県南薩地域振興局保健福祉環境部指宿支所）

単位：人

注：H16年分は旧3市町計。

医師・歯科医師については実人員数である。

その他の従事者数については、各施設における通常の勤務時間に常勤加算したものである。

病院・診療所及び歯科診療所に従事している医療従事者を計上している。

### 3. 予防接種の実施状況

年度	風しん		麻しん		M R		急性灰白髄炎		日本脳炎		2種混合		3種混合		4種混合		B C G	
	対象者	接種者	対象者	接種者	対象者	接種者	対象者	接種者	対象者	接種者	対象者	接種者	対象者	接種者	対象者	接種者	対象者	接種者
平成21年度	0	0	0	0	1,544	1,357	826	675	3,340	681	334	274	1,931	1,463	-	-	360	355
22	0	0	0	0	1,504	1,272	684	614	1,405	1,072	388	343	1,368	1,329	-	-	341	339
23	0	0	0	0	1,383	1,274	648	563	1,422	1,907	396	263	1,292	1,384	-	-	322	305
24	1	1	0	0	1,410	1,283	1,346	1,250	1,455	1,627	383	239	1,011	1,101	381	283	342	327
25	0	0	0	0	733	666	532	532	1,429	1,476	369	292	311	311	1,400	1,168	351	299

資料：健康増進課

単位：人

注1：2種混合（ジフテリア・破傷風）、3種混合（百日せき・ジフテリア・破傷風）、4種混合（百日せき・ジフテリア・ポリオ・破傷風）

注2：MR（麻しん・風しん）を、平成18年度から接種開始。平成20年度から5年間の時限措置として新たに中学一年生および高校3年生を対象にMR3期・4期として追加接種開始。（24年度で終了）

注3：平成22年度から対象者数は標準的な接種年齢期間の人口を計上。接種者数は、接種対象者全体の中の予防接種を受けた人員であることから、接種者数が対象者数を上回っている。

#### 4. 乳児各種検診の実施状況

年 度	乳児健診		産婦健診		6～8か月児健診		1才6か月児健診		2才児歯科検診		2才6か月児歯科検診		3才児健診	
	対象者	受診者	対象者	受診者	対象者	受診者	対象者	受診者	対象者	受診者	対象者	受診者	対象者	受診者
平成21年度	354	351	353	350	370	360	356	340	337	323	-	-	324	312
22	333	327	327	320	329	321	366	357	336	303	-	-	366	348
23	335	330	333	326	319	315	345	337	447	426	-	-	327	314
24	344	339	341	336	347	337	316	305	325	318	-	-	358	352
25	355	353	350	347	350	348	359	352	338	323	-	-	339	329

資料：健康増進課

単位：人

#### 5. 各種検診の実施状況

年 度	胃がん検診		大腸がん検診		子宮がん検診		乳がん検診		肺がん検診		結核検診	
	対象者	受診者	対象者	受診者	対象者	受診者	対象者	受診者	対象者	受診者	対象者	受診者
平成21年度	19,214	1,388	19,592	1,727	15,923	2,157	12,798	2,081	19,622	7,698	9,617	5,019
22	19,281	1,250	19,658	1,521	15,942	2,249	12,668	1,412	19,437	7,262	9,403	4,721
23	19,351	1,188	19,688	1,487	15,917	2,341	12,808	1,879	19,341	6,770	9,480	4,557
24	19,561	1,196	19,904	2,076	15,937	2,254	12,763	1,523	19,478	6,803	9,683	4,644
25	19,463	1,077	19,846	1,908	15,753	2,383	12,677	1,653	19,023	7,588	9,580	5,194

資料：健康増進課

単位：人

#### 6. 主要死因別死亡者数

年	総 数	悪性新生物	脳血管疾患	心疾患	老 衰	結 核	その他
平成13年	329	89	60	40	7	—	133
14	348	103	66	38	6	—	135
15	568	166	106	81	10	—	205
16	631	171	107	106	18	—	229
17	623	176	110	91	15	2	229
18	851	210	123	150	29	2	337
19	633	155	102	105	12	—	259
20	647	172	94	99	6	1	275
21	652	168	95	99	19	0	271
22	678	212	86	86	31	1	262
23	654	208	89	84	24	0	249

資料：指宿保健所（鹿児島県南薩地域振興局保健福祉環境部指宿支所）

単位：人

注：H14年までは旧指宿市のみ、H15年分から旧3市町計。

心疾患は高血圧性を除く。

## 7. 火葬場利用状況

年 度	火 葬	左 の 内 訳							
		大 人		子 ども		死 産 児		改 葬 ・ そ の 他	
		市 内	市 外	市 内	市 外	市 内	市 外	市 内	市 外
平成23年度	713	630	29	1	0	4	1	30	18
指 宿	444	369	25	0	0	3	1	28	18
山 川	269	261	4	1	0	1	0	2	0
平成24年度	685	630	47	0	1	4	0	3	0
指 宿	417	381	28	0	1	4	0	3	0
山 川	268	249	19	0	0	0	0	0	0
平成25年度	716	686	22	1	0	2	0	5	0
指 宿	413	387	18	1	0	2	0	5	0
山 川	303	299	4	0	0	0	0	0	0

資料：環境政策課

単位：人

## 8. じんかい処理状況

(各年4月1日現在)

年 度	収集世帯数	総処理量	処理方法				一日平均 処 理 量
			焼却ごみ	不燃ごみ	埋立ごみ	再生ごみ	
平成21年度	20,693	14,980	14,161	297	247	275	41.0
22	20,726	14,857	14,048	412	187	210	40.7
23	20,715	14,909	14,199	258	207	245	40.8
24	20,720	14,732	14,034	234	243	221	40.4
25	20,732	15,025	14,217	188	408	212	41.2

資料：環境政策課

単位：t

## 9. し尿処理状況

年 度	収集人口	総処理量	処理内容		備 考
			生し尿	浄化槽汚泥	
平成20年度	34,765	33,808	7,242	26,565	(指宿広域市町村圏組合 開闢し尿処理施設) 1日処理能力60kℓ
21	34,280	33,750	6,698	27,052	
22	33,718	32,696	6,220	26,476	
23	32,580	31,866	6,233	25,633	(指宿広域市町村圏組合 指宿し尿処理施設) 1日処理能力36kℓ
24	32,441	28,232	5,732	22,500	
25	32,006	28,367	5,337	23,030	

資料：指宿広域市町村圏組合

単位：人、kℓ

## 10. 狂犬病予防状況

年 度	登録頭数	注射頭数	捕獲頭数	処分頭数	返還頭数
平成21年度	3,142	2,699	64	39	15
22	3,149	2,586	46	30	10
23	2,970	2,420	32	19	13
24	2,907	2,329	32	17	7
25	2,823	2,179	44	6	19

資料：健康増進課

単位：頭

11. 許可を要する食品関係営業施設数

(各年3月31日現在)

年	総数	飲食店	旅館	菓子製造	喫茶店	魚介類販売
平成19年	1,216	520	59	62	65	120
20	1,214	516	56	64	67	121
21	1,202	512	55	63	62	122
22	1,214	517	55	67	56	125
23	1,187	508	51	68	54	123
24	1,177	513	49	69	56	120
25	1,167	517	48	68	55	114
26	1,157	518	47	69	55	108

乳類販売	食肉販売	冰雪販売	その他
150	93	4	143
147	90	4	149
144	88	4	152
145	92	4	153
136	89	4	154
129	87	4	150
126	87	4	148
126	80	4	150

資料：指宿保健所（鹿児島県南薩地域振興局保健福祉環境部指宿支所）

注1：飲食店には、「旅館」を含まない数を計上。

12. 環境衛生監視対象施設数

(各年3月31日現在)

年	興行場	公衆浴場	ホテル旅館	下宿	理容所	美容所
平成19年	4	41	124	-	77	104
20	4	41	109	14	77	105
21	4	41	126	-	78	104
22	4	42	125	-	79	104
23	2	41	75	1	79	105
24	2	40	74	2	63	94
25	2	39	72	2	65	96
26	2	39	70	2	61	99

クリーニング業	特定建築物	その他
72	15	-
72	16	-
74	16	53
75	16	5
34	18	-
33	18	-
33	18	-
30	19	-

資料：指宿保健所（鹿児島県南薩地域振興局保健福祉環境部衛生・環境課）

注1：その他は、浄化槽、産業廃棄物処理業、産業廃棄物中間処理施設、上水道・簡易水道等であるが、平成18年より算入していない。

注2：19年において、下宿は「ホテル旅館」欄に算入。

## 13. 教育・文化

### 1. 学校数・教員数・在学者数

(平成25年5月1日現在)

区 分	幼稚園	小学校	中学校	高等学校
学 校 数	6	12	5	3
教 員 数	30	171	92	98
在 学 者 数	362	2,117	1,134	996

資料：教育委員会 学校教育課

### 2. 幼稚園の園児数・教員数

(各年5月1日現在)

年	園 児 数			教 員 数		
	総 数	男	女	総 数	男	女
平成22年	333	168	165	31	5	26
23	330	177	153	30	6	24
24	330	178	152	34	6	28
25	362	201	161	30	6	24

資料：教育委員会 学校教育課

注：教員数は、延べ人数である。

### 3. 小学校の児童数・教員数

(各年5月1日現在)

年	児 童 数			教 員 数		
	総 数	男	女	総 数	男	女
平成22年	2,296	1,125	1,171	172	77	95
23	2,245	1,092	1,153	166	83	83
24	2,192	1,059	1,133	172	77	95
25	2,117	1,040	1,077	174	85	89

資料：教育委員会 学校教育課

### 4. 中学校の生徒数・教員数

(各年5月1日現在)

年	生 徒 数			教 員 数		
	総 数	男	女	総 数	男	女
平成22年	1,097	548	549	86	58	28
23	1,089	542	547	90	54	36
24	1,052	535	517	91	54	37
25	1,134	544	590	94	58	36

資料：教育委員会 学校教育課

5. 高等学校の生徒数・教員数

(各年5月1日現在)

年	生徒数			教員数		
	総数	男	女	総数	男	女
平成22年	1,150	467	683	99	65	34
指宿高等学校	402	213	189	39	26	13
山川高等学校	161	48	113	21	13	8
指宿商業高等学校	587	206	381	39	26	13
平成23年	1,124	471	653	99	61	38
指宿高等学校	386	204	182	36	22	14
山川高等学校	159	52	107	21	13	8
指宿商業高等学校	579	215	364	42	26	16
平成24年	1,037	431	606	96	63	33
指宿高等学校	343	179	164	35	23	12
山川高等学校	130	39	91	21	13	8
指宿商業高等学校	590	221	369	40	27	13
平成25年	996	446	550	99	64	35
指宿高等学校	324	169	155	37	26	11
山川高等学校	104	31	73	21	13	8
指宿商業高等学校	568	204	364	41	25	16

資料：指宿高等学校・山川高等学校・指宿商業高等学校

6. 幼稚園の概況

(平成25年5月1日現在)

幼稚園名	学級数	園児数			教員数			1学級 当たり 園児数	園舎 面積 (㎡)
		総数	男	女	総数	男	女		
総数	18	362	201	161	30	6	24	20.1	4,469
指宿幼稚園	3	65	38	27	5	1	4	21.6	698
聖亜幼稚園	2	38	24	14	4	1	3	19.0	433
白百合幼稚園	3	86	45	41	5	1	4	28.6	846
みどり幼稚園	3	48	24	24	5	1	4	16.0	701
柳和幼稚園	3	45	27	18	5	1	4	15.0	498
コスモス幼稚園	4	80	43	37	6	1	5	20.0	686

資料：教育委員会 学校教育課

注1：教員数は延べ人数である。

## 7. 小学校の概況

学 校 名	学 級 数		教員数	教 室 数		校 舎 面 積 (m <sup>2</sup> ) (うち体育館)	校地面積 (m <sup>2</sup> )
	総 数	うち特支		普 通	特 別		
総 数	106	12	171	106	94	38,766 ( 7,604 )	247,259
指 宿 小 学 校	13	2	18	13	8	4,325 ( 622 )	20,816
魚 見 小 学 校	7	1	11	7	6	2,810 ( 500 )	16,465
柳 田 小 学 校	14	2	24	14	9	4,870 ( 660 )	19,426
丹 波 小 学 校	22	2	31	22	10	6,469 ( 1,035 )	23,124
今 和 泉 小 学 校	6	—	11	6	9	3,224 ( 601 )	15,668
池 田 小 学 校	5	1	8	5	7	2,398 ( 500 )	14,921
山 川 小 学 校	6	—	10	6	9	3,104 ( 663 )	37,901
大 成 小 学 校	9	1	15	9	7	3,186 ( 664 )	17,579
徳 光 小 学 校	6	—	12	6	7	1,603 ( 597 )	22,550
利 永 小 学 校	3	—	6	3	6	1,572 ( 599 )	18,053
開 闢 小 学 校	8	2	14	8	9	3,163 ( 601 )	25,541
川 尻 小 学 校	7	1	11	7	7	2,042 ( 562 )	15,215

資料：教育委員会 学校教育課

## 8. 中学校の概況

学 校 名	学 級 数		教員数	教 室 数		校 舎 面 積 (m <sup>2</sup> ) (うち体育館)	校地面積 (m <sup>2</sup> )
	総 数	うち特支		普 通	特 別		
総 数	41	5	92	41	65	15,482 ( 3,398 )	177,634
北 指 宿 中 学 校	11	2	23	11	12	5,800 ( 1,518 )	33,443
南 指 宿 中 学 校	13	2	25	13	12	6,965 ( 1,320 )	23,737
西 指 宿 中 学 校	3	—	11	3	11	5,250 ( 1,218 )	32,618
山 川 中 学 校	8	1	19	8	18	5,945 ( 1,478 )	52,220
開 闢 中 学 校	6	—	14	6	12	4,375 ( 1,258 )	36,773

資料：教育委員会 学校教育課

## 9. 高等学校の概況

学 校 名	学 級 数	教 員 数	教 室 数		校 舎 面 積 (m <sup>2</sup> ) (うち体育館)	校地面積 (m <sup>2</sup> )
			普 通	特 別		
総 数	30	99	42	52	28,360 ( 3,845 )	150,005
指 宿 高 等 学 校	9	37	19	17	7,245 ( 1,608 )	61,529
山 川 高 等 学 校	6	21	8	15	11,945 ( 917 )	54,980
指 宿 商 業 高 等 学 校	15	41	15	20	9,170 ( 1,320 )	33,496

資料：指宿高等学校・山川高等学校・指宿商業高等学校



(平成 25 年 5 月 1 日現在)

児 童 数								
総 数	男	女	1 年	2 年	3 年	4 年	5 年	6 年
2,117	1,040	1,077	330	328	357	396	360	346
262	132	130	40	47	49	43	44	39
113	60	53	16	16	18	22	14	27
386	189	197	56	56	72	69	69	64
583	294	289	103	93	96	107	94	90
102	43	59	13	15	13	24	25	12
36	22	14	5	4	5	9	4	9
65	29	36	6	7	14	11	11	16
239	122	117	45	33	35	47	38	41
55	24	31	6	9	11	11	8	10
19	9	10	3	4	3	3	3	3
193	93	100	30	32	31	34	39	27
64	23	41	7	12	10	16	11	8

(平成 25 年 5 月 1 日現在)

生 徒 数					
総 数	男	女	1 年	2 年	3 年
1,134	544	590	410	346	378
305	146	159	109	101	95
370	172	198	136	108	126
80	46	34	29	26	25
220	101	119	81	59	80
159	79	80	55	52	52

(平成 25 年 5 月 1 日現在)

生 徒 数					
総 数	男	女	1 年	2 年	3 年
996	404	592	324	343	329
324	169	155	104	112	108
104	31	73	31	36	37
568	204	364	189	195	184

10. 養護学校の概況

(各年5月1日現在)

年	生徒数			教員数		
	総数	男	女	総数	男	女
平成18年	21	16	5	32 ( 6 )	16 ( 4 )	16 ( 2 )
19	21	17	4	33 ( 5 )	16 ( 4 )	17 ( 1 )
20	22	15	7	31 ( 5 )	17 ( 4 )	14 ( 1 )
21	32	17	15	43 ( 8 )	23 ( 4 )	20 ( 4 )
22	44	27	17	51 ( 7 )	24 ( 3 )	27 ( 4 )
23	52	32	20	55 ( 7 )	26 ( 5 )	29 ( 2 )
24	47	31	16	52 ( 7 )	24 ( 5 )	28 ( 2 )
25	45	29	16	51 ( 6 )	25 ( 3 )	26 ( 3 )

資料：鹿児島県立指宿養護学校

注：( )内は事務職員再掲

11. 中学校卒業後の進路状況

年度	卒業生総数			進学者			就職者			就職進学者			その他		
	総数	男	女	総数	男	女	総数	男	女	総数	男	女	総数	男	女
平成23年度	384	196	188	376	189	187	1	1	0	-	-	-	6	5	1
指宿地域	240	128	112	234	122	112	1	1	0	-	-	-	5	5	0
山川地域	86	40	46	84	39	45	-	-	-	-	-	-	1	0	1
開聞地域	58	28	30	58	28	30	-	-	-	-	-	-	-	-	-
平成24年度	326	159	167	322	156	166	1	1	0	-	-	-	3	2	1
指宿地域	219	104	115	216	102	114	-	-	-	-	-	-	3	2	1
山川地域	64	34	30	64	34	30	-	-	-	-	-	-	-	-	-
開聞地域	43	21	22	42	20	22	1	1	0	-	-	-	-	-	-
平成25年度	380	186	194	375	181	194	4	4	0	-	-	-	1	1	0
指宿地域	247	123	124	242	118	124	4	4	0	-	-	-	1	1	0
山川地域	81	35	46	81	35	46	-	-	-	-	-	-	-	-	-
開聞地域	52	28	24	52	28	24	-	-	-	-	-	-	-	-	-

資料：教育委員会 学校教育課

## 12. 指宿高等学校卒業者の進路状況

年 度	卒業生総数			進 学 者			就 職 者			就 職 進 学 者			そ の 他		
	総数	男	女	総数	男	女	総数	男	女	総数	男	女	総数	男	女
平成19年度	152	69	83	107	44	63	5	2	3	-	-	-	40	23	17
20	152	76	76	104	46	58	9	6	3	-	-	-	39	24	15
21	139	80	59	87	44	43	7	7	-	-	-	-	45	29	16
22	129	70	59	82	43	39	3	3	0	-	-	-	44	24	20
23	146	73	73	102	51	51	3	3	0	-	-	-	41	19	22
24	118	66	52	82	45	37	4	4	0	-	-	-	32	17	15
25	108	61	47	60	31	29	2	2	0	-	-	-	46	28	18

資料：指宿高等学校

注：進学者（大学・短大進学者）、その他（各種学校・専門学校進学者を含む）

## 13. 山川高等学校卒業者の進路状況

年 度	卒業生総数			進 学 者			就 職 者			就 職 進 学 者			そ の 他		
	総数	男	女	総数	男	女	総数	男	女	総数	男	女	総数	男	女
平成19年度	64	24	40	3	0	3	55	23	32	1	-	1	5	1	4
20	55	19	36	10	2	8	34	15	19	1	-	1	10	2	8
21	55	18	37	4	1	3	22	7	15	-	-	-	29	10	19
22	38	6	32	5	1	4	20	3	17	-	-	-	13	2	11
23	59	13	46	2	0	2	39	11	28	-	-	-	18	2	16
24	44	14	30	6	1	5	32	13	19	-	-	-	6	0	6
25	44	14	30	5	0	5	29	13	16	-	-	-	10	1	9

資料：山川高等学校

注：進学者（大学・短大進学者）、その他（各種学校・専門学校進学者を含む）

## 14. 指宿商業高等学校卒業者の進路状況

年 度	卒業生総数			進 学 者			就 職 者			就 職 進 学 者			そ の 他		
	総数	男	女	総数	男	女	総数	男	女	総数	男	女	総数	男	女
平成19年度	221	92	129	117	53	64	96	36	60	-	-	-	8	3	5
20	222	91	131	110	46	64	88	39	49	-	-	-	24	5	19
21	189	76	113	110	47	63	69	26	43	-	-	-	10	3	7
22	191	64	127	104	38	66	74	26	48	-	-	-	13	0	13
23	184	62	122	89	28	61	92	32	60	-	-	-	3	2	1
24	192	68	124	90	30	60	102	38	64	-	-	-	-	-	-
25	180	71	109	80	25	55	99	46	53	-	-	-	1	0	1

資料：指宿商業高等学校

注：進学者（大学・短大・各種学校・専門学校進学者）、その他（不定就職者等）

### 15. 児童・生徒の体格（男子）

年 度	小 学 校						中 学 校		
	1年	2年	3年	4年	5年	6年	1年	2年	3年
平成25年度	身 長 (cm)								
市	115.8	121.6	127.5	132.1	138.1	144.3	151.9	158.6	165.0
全 国	116.6	122.4	128.2	133.6	139.0	145.0	152.3	159.5	165.0
県	116.2	122.0	127.7	132.7	138.3	144.7	152.4	158.2	164.2
平成25年度	体 重 (kg)								
市	21.0	23.8	26.9	29.6	33.9	37.9	43.9	49.4	54.6
全 国	21.3	23.9	27.1	30.4	34.3	38.3	43.9	48.8	54.0
県	21.1	24.1	27.0	30.4	33.8	38.6	44.0	48.4	53.9
平成25年度	座 高 (cm)								
市	64.6	67.2	70.1	71.5	75.4	77.6	81.0	84.8	88.3
全 国	64.8	67.6	70.2	72.6	75.0	77.6	81.2	84.8	88.1
県	64.8	67.5	70.0	72.3	74.5	77.4	81.1	84.1	87.8

資料：教育委員会 学校教育課

### 16. 児童・生徒の体格（女子）

年 度	小 学 校						中 学 校		
	1年	2年	3年	4年	5年	6年	1年	2年	3年
平成25年度	身 長 (cm)								
市	114.7	120.3	126.1	132.1	140.2	146.9	150.7	154.3	156.2
全 国	115.6	121.6	127.3	133.6	140.1	146.8	151.8	154.8	156.5
県	115.4	120.8	126.8	133.5	139.2	145.9	151.4	154.1	155.7
平成25年度	体 重 (kg)								
市	20.6	23.0	26.2	29.1	33.9	39.2	44.6	46.7	51.4
全 国	20.9	23.5	26.4	30.0	34.0	39.0	43.7	47.1	49.9
県	20.8	23.1	26.2	30.1	33.9	38.7	44.4	47.0	49.7
平成25年度	座 高 (cm)								
市	64.1	66.7	69.3	71.5	76.6	79.6	81.1	83.2	84.5
全 国	64.4	67.3	69.9	72.8	75.8	79.3	82.1	83.8	84.9
県	64.3	66.8	69.7	72.6	75.5	78.9	81.8	83.4	84.5

資料：教育委員会 学校教育課

### 17. 社会教育学級

年 度	乳幼児学級	家庭教育学級	婦人学級	高齢者学級	成人学級	青年学級
平成18年度	10	29	—	18	—	—
19	1	27	—	—	—	—
20	1	29	—	—	—	—
21	1	29	—	—	—	—
22	—	30	—	—	—	—
23	—	29	—	1	—	—
24	—	30	—	1	—	—
25	—	28	—	1	—	—

資料：教育委員会 社会教育課

### 18. 市民会館の利用状況

年 度	総 数		大 ホ ー ル		楽 屋		会 議 室		そ の 他	
	回数	人員	回数	人員	回数	人員	回数	人員	回数	人員
平成16年度	1,110	72,259	74	47,120	133	1,298	479	15,673	424	8,168
17	939	56,808	61	35,350	105	1,050	374	13,277	399	7,131
18	1,059	58,678	62	34,210	114	1,101	407	15,599	476	7,768
19	2,786	56,613	62	35,970	99	1,130	433	14,547	2,192	4,966
20	2,638	45,432	56	27,350	94	920	421	12,827	2,067	4,335
21	2,581	51,759	58	34,800	103	1,000	244	9,873	2,176	6,086
22	901	43,174	48	27,100	101	1,015	389	11,184	363	3,875
23	1,067	49,920	56	27,780	99	1,000	541	16,611	371	4,529
24	1,108	50,941	55	26,230	91	875	555	18,161	407	5,675
25	1,004	45,534	48	23,950	129	889	564	15,642	263	5,053

資料：市民会館（指宿温泉まちづくり公社）

### 19. 山川文化ホールの利用状況

年 度	総 数		大 ホ ー ル		研 修 室		第一会議室		その他会議室		そ の 他	
	回数	人員	回数	人員	回数	人員	回数	人員	回数	人員	回数	人員
平成16年度	888	24,224	94	7,104	253	5,010	206	6,295	251	2,818	84	2,997
17	974	29,517	116	10,315	296	5,881	227	6,551	238	2,706	97	4,064
18	833	20,098	99	6,185	336	5,337	149	4,390	163	2,081	86	2,105
19	625	14,709	95	6,095	230	2,765	27	477	218	4,144	55	1,228
20	656	22,314	106	9,551	248	5,533	25	459	241	3,922	36	2,849
21	744	22,356	110	7,262	260	5,592	31	522	282	3,873	61	5,107
22	673	19,415	97	6,960	191	5,060	77	2,329	242	2,887	66	2,179
23	737	24,379	99	6,030	238	8,212	71	3,607	300	4,761	29	1,769
24	872	31,568	122	9,000	235	7,689	67	2,223	395	10,918	53	1,738
25	836	20,454	42	5,963	305	4,871	98	3,100	240	2,723	151	3,797

資料：山川文化ホール（教育委員会 社会教育課）

### 20. 市立図書館の利用状況

年 度	開 館 日 数	貸出利用者数	一日平均利用者数	貸 出 冊 数
平成23年度	785	32,657	41.6	116,936
指宿図書館	183	13,526	73.9	52,362
山川図書館	303	17,979	59.3	61,920
開聞図書室	299	1,152	3.8	2,654
平成24年度	604	40,925	67.7	170,859
指宿図書館	302	26,698	88.4	115,806
山川図書館	302	14,227	47.1	55,053
平成25年度	602	39,622	65	157,661
指宿図書館	301	26,316	87	110,505
山川図書館	301	13,306	44	47,156

資料：市立図書館

21. 図書分類別蔵書数

年 度	総数	総記	哲学 宗教	地理 歴史	社会 科学	自然 科学	工業	産業
平成23年度	152,293	8,966	3,755	9,645	12,047	6,347	6,725	4,702
指宿図書館	79,180	6,277	2,100	5,306	6,669	3,090	3,977	2,976
山川図書館	58,783	2,097	1,344	2,870	4,048	2,303	2,354	1,358
開聞図書室	14,330	592	311	1,469	1,330	954	394	368
平成24年度	146,669	8,995	3,473	8,370	10,866	5,596	6,719	5,834
指宿図書館	87,963	6,868	2,132	5,446	6,915	3,263	4,259	4,448
山川図書館	58,706	2,127	1,341	2,924	3,951	2,333	2,460	1,386
平成25年度	149,730	9,172	3,523	8,498	11,206	5,973	7,181	9,614
指宿図書館	89,383	7,014	2,147	5,545	7,186	3,509	4,596	8,199
山川図書館	60,347	2,158	1,376	2,953	4,020	2,464	2,585	1,415

芸術	語学	文学	児童書	洋書	大活 字本	甘藷 資料	その他
7,581	1,425	43,779	45,461	21	406	1,659	1,860
3,691	705	23,973	20,415	21	406	1,659	1
3,096	516	14,317	22,621	—	—	—	1,859
794	204	5,489	2,425	—	—	—	—
7,018	1,270	39,705	44,141	21	406	3,095	1,160
3,825	747	24,807	21,730	21	406	3,095	1
3,193	523	14,898	22,411	—	—	—	1,159
7,279	1,305	38,697	46,122	33	405	7,027	1,160
3,978	756	23,308	23,144	33	405	7,027	1
3,301	549	15,389	22,978	—	—	—	1,159

資料：市立図書館（移動図書館を含む）

注：平成23年度はシステムの電算化（システム入力未完全での集計）

22. 市内の文化財

種 別	名 称	所 在 地	指定年月日	
国	史 跡	指 宿 橋 牟 礼 川 遺 跡	十二町下里	大正13年12月9日 平成8年3月28日 平成12年9月6日 平成17年3月2日
	特別天然記念物	ソ テ ツ 自 生 地	山川福元竹山 山川長崎鼻	昭和27年3月29日 "
	有形文化財	松梅蒔絵櫛笥付属品並びに目録	開聞十町1366	昭和2年4月25日
	登録有形文化財	宮ヶ浜港防波堤（捍海隄）	西方宮ヶ浜港	平成20年4月18日
	"	中 俣 家 住 宅 主 屋	西方宮ヶ浜	平成20年10月23日
	"	丸 十 金 物 百 貨 店 店 舗	"	"
	"	丸 十 金 物 百 貨 店 蔵	"	"
	"	坂 本 家 住 宅 主 屋	"	"
"	蟪 川 菓 子 店 店 舗 兼 主 屋	"	"	
県	有形文化財	能 面 （ 揖 宿 神 社 ）	東方733	昭和36年6月10日
	"	木 造 阿 弥 陀 如 来 立 像	十二町2768	平成15年4月22日
	天然記念物	揖 宿 神 社 の 社 叢	東方733	"
	史跡及び天然記念物	山川薬園跡及びリュウガン	山川新生町35	昭和29年3月15日
	有形文化財	枚 聞 神 社 本 殿	開聞十町1366	平成2年3月23日
	天然記念物	縄 状 玄 武 岩	開聞十町花瀬崎	昭和29年5月24日
天然記念物	伏目海岸の池田火砕流堆積物と噴気帯	山川福元3339-2の一部及び海岸	平成26年4月22日	
市	天然記念物	池 田 湖 オ オ ウ ナ ギ 群 生 地	池田	昭和44年11月3日
	"	宮 ヶ 浜 の ア コ ウ	西方4808	平成22年1月6日
	有形文化財	湊 川 橋	西方宮ヶ浜	昭和46年3月20日
	史 跡	刻 地 蔵	池田池崎	"
	"	松 尾 城 跡	西方6830	"
	"	殿 様 湯 跡	西方1408	"
	"	湯 権 現	"	"
	有形文化財	板 碑 （ 湯 豊 宿 ）	十町2768	"
	"	木 造 千 手 観 音 坐 像	十二町2549	昭和47年2月1日
	有形文化財	島津斉彬公掘井碑新旧二基	東方7353	"
	無形民俗文化財	猿 の 子 踊	池田下門	昭和48年5月1日
	有形民俗文化財	上西園のモイドンなど民俗神	東方2310-1	昭和51年3月18日
	"	吉 永 の モ イ ヤ マ	池田4621	"
	"	揖宿神社前田ノ神依代椋ノ木	東方7730	"
	有形文化財	方 柱 四 方 梵 字	十二町2473-1	平成元年7月10日
	"	方 柱 板 碑 （ 久 保 ）	西方8208	"
"	菅山の方柱板碑（仮屋）	池田4391	"	
"	木 造 観 音 立 像 三 体	西方久保	昭和57年7月6日	

資料：教育委員会 社会教育課



種 別	名 称	所 在 地	指 定 年 月 日	
市	有形文化財	長勝院址石造物 (五輪塔、方柱板碑、石造如来形坐像)	西方宮ヶ浜	昭和57年7月6日
	史 跡	今和泉島津家墓地	岩本麓	昭和57年11月16日
	有形民俗文化財	方柱板碑を中心とする民俗神群	新西方455	平成元年7月10日
	有形文化財	揖宿神社本殿・舞殿・拝殿・勅使殿	東方733	平成4年3月2日
	有形文化財	今和泉島津家伝来の手水鉢	岩本2743	平成6年3月2日
	〃	指 宿 文 書	宮崎市高岡市3085-1	平成21年3月13日
	史 跡	第八代濱崎太平次正房墓	十二町1671	平成14年10月7日
	〃	弥次ヶ湯古墳	十二町97の1、97の4	平成16年3月15日
	〃	水 迫 遺 跡	西方5529他	平成17年3月3日
	有形文化財	鰻地蔵板 碑	山川鰻地蔵坂6261	昭和50年1月24日
	〃	小川六地蔵 幢	山川小川納骨堂前	昭和49年7月16日
	〃	正龍寺宝珠付角柱石塔 婆	山川福元5780	昭和49年7月16日
	〃	成 川 板 碑	山川成川1204	昭和49年7月16日
	〃	旧正龍寺跡墓石 群	山川福元5780	昭和56年10月6日
	〃	地頭仮屋跡石 塀	山川新生町84	昭和56年10月6日
	〃	成川十一面観音座像及び石 殿	山川成川1204	昭和60年10月24日
	〃	前田利右衛門墓石	山川岡児ヶ水2159	昭和60年10月24日
	〃	河野覚兵衛家墓石 群	山川福元5780	平成8年1月4日
	〃	桜井神社木像銘 文	山川大山3339	平成8年1月4日
	有形民俗文化財	田 の 神 石 像	山川成川937	昭和56年10月6日
	〃	利 永 の 力 石	山川利永468	平成8年1月4日
	〃	尾 下 の 田 芋 田	山川利永区尾下地内	平成14年1月28日
	無形民俗文化財	成川南方神社神 舞	山川成川南方神社	平成4年4月15日
	〃	利永琉球傘 踊	山川利永地内	平成4年4月15日
	〃	浜児ヶ水のサンコンメ	山川浜児ヶ水地内	平成14年1月28日
	史 跡	瑞 応 院 跡	開聞十町1406-1	昭和53年9月11日
	〃	入野原石塔 群	開聞十町4754-16	平成4年6月3日
	有形文化財	天の岩屋供養塔 群	開聞仙田6542	昭和53年9月11日
	〃	松原田観音寺跡石塔 群	開聞十町1188	昭和61年2月27日
	〃	瑞応院中興開山舜請の墓	開聞十町1359-3	昭和53年9月11日
	〃	上野神社周辺供養塔 群	開聞上野1963・1982	昭和47年2月16日
	〃	上仙田東屋敷供養塔 群	開聞仙田1791-3	平成元年10月24日
	〃	モクヨ山六地蔵塔	開聞仙田1444	昭和53年9月11日
	〃	興玉神社の棟 札	開聞仙田興玉神社	昭和58年1月13日
	〃	頼 宋 塚	開聞十町2519-4	昭和53年9月11日
	〃	九 郎 塚	開聞十町2772	昭和53年9月11日
	〃	枚聞神社琉球扁額 7 点	開聞十町1366	平成22年1月6日
	〃	豊玉媛神社等棟札 8 点	岩本2845	平成23年5月11日
	史 跡	鳥 越 堀 切	開聞仙田1685-6 他	平成25年3月5日
	有形文化財	決 湖 碑	開聞仙田1705-10	平成25年3月5日

### 23. 公共社会体育施設利用状況

施設名	平成24年度		平成25年度	
	件数	人員	件数	人員
市営野球場	96	11,676	182	9,364
市営陸上競技場	390	54,528	1,012	71,599
指宿弓道場	72	4,065	348	3,221
指宿総合体育館	6,627	76,195	7,490	95,805
指宿テニス場	1,809	15,104	2,149	17,075
サンシティホールいぶすき	367	46,567	421	47,564
山川勤労者体育センター	829	9,279	832	9,491
山川武道館	904	7,680	907	11,244
山川運動場	189	1,873	172	3,227
大成弓道場	427	3,290	448	3,176
大成体育館	—	—	—	—
大成運動場	507	9,358	426	8,515
B&G山川海洋センター体育館	479	4,768	404	4,412
B&G山川海洋センター艇庫	4	121	3	266
B&G山川海洋センタープール	—	—	—	—
開聞総合体育館	2,171	42,890	1,545	30,791
開聞総合グラウンド	193	21,427	201	15,104
開聞弓道場	81	146	135	154
開聞テニス場	194	932	228	1,209
開聞武道館	168	1,434	134	1,629
開聞運動場	50	1,389	245	6,943
川尻ふれあい交流館	506	8,872	285	4,261
川尻運動場	194	2,314	65	1,279

資料：教育委員会 市民スポーツ課

注1：大成体育館は、老朽化のため平成23年度より貸し出しを中止。

### 24. 時遊館COCCOはしむれ利用状況

年度	総数	特別展示室	講堂	常設展示室	その他
平成17年度	35,230	7,159	9,465	14,019	4,587
18	29,533	5,944	7,284	11,907	4,398
19	30,024	5,653	7,151	12,315	4,905
20	37,351	4,429	5,816	13,765	13,341
21	31,502	7,302	6,458	10,153	7,589
22	23,204	5,512	4,857	9,900	2,935
23	30,519	867	14,367	11,985	3,300
24	23,524	392	9,967	9,574	3,591
25	27,576	4,103	5,408	9,323	8,742

資料：教育委員会 社会教育課

単位：人

## 14. 市民所得・消費・金融

### 1. 市民所得主要指標

項目	年度 単位	実 数			増 減 率 (%)	
		平成20年度	平成21年度	平成22年度	平成21年	平成22年
総 人 口	人	45,076	44,717	44,396	△0.80	△0.72
市 内 総 生 産	千円	124,143,096	125,202,251	126,847,509	0.85	1.31
市 民 所 得	千円	88,603,502	88,637,574	91,391,418	0.04	3.11
人口1人当たり 市 民 所 得	円	1,965,647	1,982,190	2,058,551	0.84	3.85

資料：市民所得推計

注：平成20・21年度は遡及改訂値

### 2. 市民（県民・国民）所得の推移

項目	年度 単位	実 数			増 減 率 (%)		
		平成20年度	平成21年度	平成22年度	平成21年	平成22年	
市 民 所 得	千円	88,603,502	88,637,574	91,391,418	0.04	3.11	
県 民 所 得	百万円	3,894,414	3,877,073	4,088,375	△0.45	5.45	
国 民 所 得	億円	3,547,672	3,425,189	3,492,777	△3.45	1.97	
市 人 口	人	45,076	44,717	44,396	△0.80	△0.72	
県 人 口	人	1,720,785	1,712,128	1,706,242	△0.50	△0.34	
人口1人当たり 市 民 所 得	円	1,965,647	1,982,190	2,058,551	0.84	3.85	
人口1人当たり 県 民 所 得	円	2,263,161	2,264,476	2,396,128	0.06	5.81	
人口1人当たり 国 民 所 得	円	2,770,000	2,676,000	2,729,000	△3.39	1.98	
1人当たり 格 差	市/県	%	86.9	87.5	85.9	-	-
	市/国	%	71.0	74.1	75.4	-	-

資料：市民所得推計・県民経済計算年報

注：平成20・21年度は遡及改訂値

### 3. 市内総生産

産 業 別	平成 20 年 度		平成 21
	生 産 額	構 成 比	生 産 額
市 内 総 生 産	124,143,096	100.0	125,202,251
第 1 次 産 業	11,497,103	9.3	11,327,466
農 業	11,166,172	9.0	11,084,604
林 業	58,162	0.0	79,792
水 産 業	272,769	0.2	163,070
第 2 次 産 業	13,383,095	10.8	14,640,377
鉱 業	75,493	0.1	65,241
製 造 業	8,066,413	6.5	8,631,179
建 設 業	5,241,189	4.2	5,943,957
第 3 次 産 業	98,504,238	79.3	98,659,758
電 気 ・ ガ ス ・ 水 道 業	2,813,462	2.3	2,952,935
卸 ・ 小 売 業	9,530,966	7.7	10,044,863
金 融 ・ 保 険 業	3,460,100	2.8	3,416,783
不 動 産 業	18,271,055	14.7	18,599,101
運 輸 業	7,585,948	6.1	7,114,462
情 報 通 信 業	3,201,662	2.6	3,286,262
サ ー ビ ス 業	32,807,887	26.4	32,950,233
政 府 サ ー ビ ス 生 産 者	17,713,072	14.3	17,317,652
対 家 計 民 間 非 営 利 サ ー ビ ス 生 産 者	3,120,086	2.5	2,977,466
輸 入 品 に 課 さ れ る 税 ・ 関 税	1,418,582	1.1	1,131,946
( 控 除 ) 総 資 本 形 成 に 係 る 消 費 税	659,922	0.5	557,295

資料：市民所得推計

注1：四捨五入の関係で、構成比の計は一致しない。

注2：平成20・21年度は遡及改訂値

年 度	平 成 2 2 年 度		対前年度比	
構 成 比	生 産 額	構 成 比	21/20	22/21
100.0	126,847,509	100.0	100.9	101.3
9.0	12,405,361	9.8	98.5	109.5
8.9	11,879,721	9.4	99.3	107.2
0.1	108,369	0.1	137.2	135.8
0.1	417,271	0.3	59.8	255.9
11.7	14,508,798	11.4	109.4	99.1
0.1	58,630	0.0	86.4	89.9
6.9	7,122,737	5.6	107.0	82.5
4.7	7,327,431	5.8	113.4	123.3
78.8	99,361,480	78.3	100.2	100.7
2.4	2,934,718	2.3	105.0	99.4
8.0	9,771,456	7.7	105.4	97.3
2.7	3,369,154	2.7	98.7	98.6
14.9	18,858,249	14.9	101.8	101.4
5.7	7,386,527	5.8	93.8	103.8
2.6	3,293,625	2.6	102.6	100.2
26.3	33,571,350	26.5	100.4	101.9
13.8	16,932,739	13.3	97.8	97.8
2.4	3,243,663	2.6	95.4	108.9
0.9	1,146,930	0.9	79.8	101.3
0.4	575,060	0.5	84.4	103.2

単位：千円、%

#### 4. 雇用者報酬

項 目	平成 20 年 度		平成 21
	所 得 額	構 成 比	所 得 額
総 計	56,058,991	100.0	55,754,562
賃 金 ・ 俸 給	47,482,119	84.7	46,774,065
現 金 現 物 給 与	41,345,697	73.8	40,886,248
農 業	2,946,514	5.3	3,004,279
林 業	21,348	0.0	24,750
水 産 業	418,581	0.8	302,509
農 林 水 産 業 以 外 の 産 業	37,959,254	67.7	37,554,710
役 員 手 当	5,568,453	9.9	5,326,730
農 業	329,581	0.6	289,803
林 業	0	0	0
水 産 業	129,284	0.2	93,697
農 林 水 産 業 以 外 の 産 業	5,109,588	9.1	4,943,230
議 員 歳 費	404,187	0.7	404,665
給 与 住 宅 差 額 家 賃	163,782	0.3	156,423
雇 主 の 現 実 社 会 負 担	6,598,148	11.8	6,596,125
雇 主 の 帰 属 社 会 負 担	1,978,724	3.5	2,384,372

資料：市民所得推計

注1：四捨五入の関係で、構成比の計は一致しない。

注2：平成20・21年度は遡及改訂値

年 度	平 成 2 2 年 度		対前年度比	
	所 得 額	構 成 比	21/20	22/21
100.0	54,956,505	100.0	99.5	98.6
83.9	45,895,658	83.5	98.5	98.1
73.3	40,149,182	73.1	98.9	98.2
5.4	3,052,874	5.6	102.0	101.6
0.0	21,442	0.0	115.9	86.6
0.5	248,199	0.5	72.3	82.0
67.4	36,826,667	67.0	98.9	98.1
9.6	5,197,455	9.4	95.7	97.6
0.5	349,675	0.6	87.9	120.7
0	0	0	0	0
0.2	76,665	0.1	72.5	81.8
8.9	4,771,115	8.7	96.7	96.5
0.7	403,566	0.7	100.1	99.7
0.3	145,455	0.3	95.5	93.0
11.8	7,041,537	12.8	100.0	106.8
4.3	2,019,310	3.7	120.5	84.7

単位：千円、%

## 5. 市民所得の分配

種 別	平 成 2 0 年 度		平 成 2 1
	所 得 額	構 成 比	所 得 額
総 計	88,603,502	100.0	88,637,574
雇 用 者 報 酬	56,058,991	63.3	55,754,562
賃 金 ・ 俸 給	47,482,119	53.6	46,774,065
雇 主 の 現 実 社 会 負 担	6,598,148	7.4	6,596,125
雇 主 の 帰 属 社 会 負 担	1,978,724	2.2	2,384,372
財 産 所 得	5,052,150	5.7	4,861,438
一 般 政 府	△507,561	△0.6	△620,943
家 計	5,401,156	6.1	5,309,226
受 取 利 子	1,064,693	1.2	892,982
受 取 配 当	681,826	0.7	673,954
役 員 賞 与	157,187	0.2	143,456
保 険 契 約 者 に 帰 属 す る 財 産 所 得	2,476,771	2.8	2,492,092
受 取 賃 貸 料	1,307,587	1.5	1,302,756
支 払 利 子 ( 控 除 )	286,908	0.3	196,014
対 家 計 民 間 非 営 利 団 体	158,555	0.2	173,155
企 業 所 得	27,492,361	31.0	28,021,574
民 間 法 人 企 業	17,097,665	19.3	17,831,329
公 的 企 業	321,610	0.4	213,306
個 人 企 業	10,073,086	11.4	9,976,939
農 林 水 産 業	1,730,444	2.0	1,214,315
そ の 他 の 産 業	2,385,680	2.7	2,360,980
持 家	5,956,963	6.7	6,401,644

資料：市民所得推計

注1：四捨五入の関係で、構成比の計は一致しない。

注2：平成20・21年度は遡及改訂値



年 度	平 成 2 2 年 度		対前年度比	
	所 得 額	構 成 比	21/20	22/21
100.0	91,391,418	100.0	100.0	103.1
62.9	54,956,505	60.1	99.5	98.6
52.8	45,895,658	50.2	98.5	98.1
7.4	7,041,537	7.7	100.0	106.8
2.7	2,019,310	2.2	120.5	84.7
5.5	4,617,135	5.1	96.2	95.0
△0.7	△693,311	△0.7	122.3	111.7
6.0	5,135,951	5.6	98.3	96.7
1.0	747,793	0.8	83.9	83.7
0.7	646,617	0.7	98.8	95.9
0.2	160,674	0.2	91.3	112.0
2.8	2,456,811	2.7	100.6	98.6
1.5	1,332,673	1.4	99.6	102.3
0.2	208,617	0.2	68.3	106.4
0.2	174,495	0.2	109.2	100.8
31.6	31,817,778	34.8	101.9	113.5
20.1	20,491,510	22.4	104.3	114.9
0.2	241,020	0.3	66.3	113.0
11.3	11,085,248	12.1	99.0	111.1
1.4	1,803,725	2.0	70.2	148.5
2.7	2,650,741	2.9	99.0	112.3
7.2	6,630,782	7.2	107.5	103.6

単位：千円、%

## 6. 県下各市の市民所得主要指標

(平成22年度)

市 名	市 内 総 生 産		市 民 所 得		1 人 当 たり 市 民 所 得	
	順 位	金 額	順 位	金 額	順 位	金 額
		千円		千円		千円
鹿 児 島 市	1	1,962,283,184	1	1,625,315,702	1	2,683
鹿 屋 市	4	325,514,963	4	242,790,763	6	2,311
枕 崎 市	16	89,465,630	16	56,027,724	5	2,370
阿 久 根 市	17	63,298,531	17	47,016,835	16	2,031
出 水 市	6	148,880,350	6	121,240,371	11	2,180
指 宿 市	9	126,847,509	9	91,391,418	14	2,059
西 之 表 市	18	45,922,621	19	34,529,548	15	2,037
垂 水 市	19	45,444,383	18	35,002,117	17	2,029
薩 摩 川 内 市	3	449,145,690	3	263,935,610	2	2,650
日 置 市	7	129,494,680	7	111,304,895	10	2,190
曾 於 市	12	113,731,368	12	78,067,012	19	1,990
霧 島 市	2	476,814,249	2	333,066,286	3	2,613
いちき串木野市	15	93,433,480	14	71,572,205	7	2,298
南 さ つ ま 市	14	105,481,116	11	78,135,751	18	2,019
志 布 志 市	11	122,147,903	13	75,194,484	8	2,276
奄 美 市	8	128,095,293	8	97,913,445	12	2,123
南 九 州 市	10	123,105,290	10	81,465,870	13	2,085
伊 佐 市	13	110,409,973	15	71,300,620	4	2,433
始 良 市	5	164,405,736	5	169,120,735	9	2,261

資料：市町村民所得推計

## 7. 酒類の消費状況

年 次	総 数	焼 酎	ビ ー ル	清 酒	合 成 清 酒	ウ イ ス キ ー	そ の 他
平成18年	2,198,191	731,452	851,876	33,327	5,466	4,589	571,481
19	2,167,756	739,016	820,418	31,257	5,420	5,238	566,407
20	1,813,050	606,754	665,727	28,534	4,631	3,671	503,733
21	1,699,823	517,378	668,512	25,167	4,113	3,239	481,414
22	1,028,638	335,696	271,062	14,842	3,311	2,606	401,121

資料：指宿小売酒販組合

単位：ℓ

注1：市内の小売酒販組合員から消費者への販売量

その他には、みりん、果実酒類、スピリッツ、リキュール類、雑種（発泡酒など）を含む。

注2：平成23年分は、組合解散により集計不能

## 8. いぶすき農業協同組合の信用事業状況

(各年2月28日現在)

年	組合員数	口数	出資金	借入金	貯金	貸付金
平成22年	12,155	2,578,599	2,578,599	104,733	75,018,869	19,808,335
23	6,130	1,027,989	1,027,989	63,879	4,594,297	14,556,000
24	12,078	2,519,157	2,519,157	92,797	74,515,462	20,696,271
25	12,646	2,417,197	2,417,197	68,800	77,468,300	18,429,192
26	12,745	2,297,999	2,297,999	53,975	78,098,916	18,275,604

資料：いぶすき農業協同組合

単位：人、千円

注：いぶすき農業協同組合全体のものである。

## 9. 指宿漁業協同組合の信用事業状況

(各年4月1日現在)

年	組合員数	口数	出資金	借入金	貯金	貸付金
平成22年	234	73,275	73,275	-	-	-
23	227	70,114	70,114	-	106,521	-
24	221	69,956	69,956	-	106,081	-
25	221	69,627	69,627	-	86,659	-
26	213	68,435	68,435	-	89,326	-

資料：指宿漁業協同組合

単位：人、千円

注1：平成18年4月に岩本漁業協同組合と合併。

## 10. 山川町漁業協同組合の信用事業状況

(各年12月31日現在)

年	組合員数	口数	出資金	借入金	貯金	貸付金
平成22年	92	63,835	127,670	195,296	229,262	-
23	98	64,921	129,842	298,172	-	-
24	104	68,444	136,888	316,075	185,128	-
25	104	68,796	137,592	666,375	175,991	-

資料：山川町漁業協同組合

単位：人、千円

## 11. かいゑい漁業協同組合の信用事業状況

(各年4月1日現在)

年	組合員数	口数	出資金	借入金	貯金	貸付金
平成22年	118	15,552	46,656	82,000	2,902	558
23	115	15,315	45,945	92,000	16,193	164
24	116	16,034	48,102	75,000	32,310	558
25	114	16,017	48,051	49,000	16,248	0
26	111	16,965	50,895	35,000	22,049	0

資料：かいゑい漁業協同組合

単位：人、千円

## 15. 観 光

### 1. 宿泊施設の現況

(平成 26 年 1 月 1 日現在)

種 別	軒 数	部 屋 数					収 容 人 員	
		総 数	和 室	洋 室	和洋室	その他	一 般	団 体
総 数	50	1,911	900	540	289	5,975	6,603	
政 府 登 録	2	496	190	293	13	1,264	1,381	
政 府 登 録 ・ 日 旅 協	7	625	318	123	184	2,057	2,465	
日 旅 協	3	47	36	6	5	75	75	
寮 及 び 保 養 所	1	13	9	4	0	35	35	
国 民 休 暇 村	1	56	30	11	15	204	261	
ユ ー ス ホ ス テ ル	2	6	6	0	0	48	48	
民 宿	9	55	49	5	1	163	174	
ビ ジ ネ ス ホ テ ル	4	97	29	64	4	202	202	
一 般 旅 館 等	11	236	180	22	34	744	769	
そ の 他 の 宿 泊 施 設	10	280	53	12	33	1,183	1,193	

資料：観光課

注：推計値による。

### 2. 年度別観光客数

期 間	総 数	日 帰 客	宿 泊 客			
			総 数	団 体 客	一 般 客	教 育 旅 行
平成16年度	2,952	2,023	929	422	487	20
17	2,720	1,856	864	378	470	16
18年	3,640	2,721	918	333	566	19
19	3,754	2,838	916	329	569	18
20	4,156	3,147	1,010	351	640	18
21	3,968	3,125	844	227	595	21
22	3,722	3,007	715	199	497	20
23	3,790	2,980	810	236	553	21
24	3,864	3,088	776	262	491	23

資料：観光課

単位：千人

注1：推計値による。平成17年度までは、旧指宿市のみの数値である。

注2：平成18年から、期間を年単位とした。

注3：四捨五入の関係で総数と内訳は必ずしも一致しない。

### 3. 地区別入込宿泊客数

期 間	総 数	北 海 道	東 北	北 陸	関 東	中 部	近 畿
平成16年度	929	17	19	14	186	80	112
17	864	15	17	14	175	73	104
18年	918	17	17	14	185	80	124
19	917	16	16	13	182	72	129
20	1,010	18	19	14	206	84	146
21	844	13	16	15	157	71	118
22	715	10	13	12	132	70	98
23	810	9	8	9	112	57	161
24	776	11	11	9	130	60	144

中 国	四 国	北九州	南九州	沖 縄	県 内	外 国
55	15	168	113	3	132	15
46	11	157	104	4	126	17
50	14	158	107	4	130	18
55	13	165	102	3	132	19
54	17	174	99	4	155	21
49	13	138	88	3	149	13
35	9	106	70	3	135	22
78	14	162	65	3	116	16
66	17	128	60	2	114	24

資料：観光課

単位：千人

注1：推計値による。なお、四捨五入の関係で総数と内訳は必ずしも一致しない。

注2：平成17年度までは、旧指宿市のみの数値である。

注3：平成18年から、期間を年単位とした。

### 4. 国籍別外国人宿泊客数

期 間	総 数	韓 国	台 湾	アメリカ	中 国	シンガポール	香 港
平成16年度	15,008	7,651	4,220	844	381	351	722
17	17,388	10,774	2,963	978	732	594	189
18年	17,567	11,487	2,816	743	715	561	214
19	19,050	11,629	2,976	773	1,027	642	782
20	21,133	9,021	7,871	500	608	529	1,268
21	12,995	3,722	4,582	982	502	586	853
22	21,999	8,263	8,701	909	971	491	995
23	13,851	4,880	5,368	419	997	460	502
24	23,615	4,698	13,353	869	1,767	685	996

タ イ	フランス	ロ シ ア	カ ナ ダ	ド イ ツ	イギリス	そ の 他
—	61	74	—	83	44	577
—	92	94	—	105	64	803
136	98	94	62	—	—	641
225	134	73	84	—	—	705
114	99	126	119	133	92	653
109	92	206	92	43	31	1,195
116	95	215	72	59	46	1,066
—	38	48	42	—	—	1,097
—	88	64	99	—	—	996

資料：観光課

単位：人

注1：平成17年度までは、旧指宿市のみの数値である。

注2：平成18年から、期間を年単位とした。

5. 月別観光客数・宿泊客数・市営砂むし会館利用客数

区 分	観 光 客 数	宿 泊 客 数		砂 む し 入 浴 客 数	
		う ち 学 生	砂 楽	山 川 砂 む し 保 養 施 設	
平成21年	3,968	844	21	274	39
22年	3,722	715	20	226	34
23年	3,790	810	19	267	41
24年	3,864	776	22	280	43
1月	478	56		22	4
2月	250	57		20	2
3月	322	82	1	33	4
4月	333	74	1	28	4
5月	409	80	3	30	6
6月	248	49	1	18	2
7月	265	47		20	3
8月	427	80		26	5
9月	255	58	7	18	3
10月	328	63	3	23	4
11月	273	76	4	25	3
12月	276	54	2	17	3

資料：観光課

単位：千人

注1：「砂むし利用客数」は実績で、他は推計値による。なお、四捨五入の関係で総数と内訳は必ずしも一致しない。また、単位未満は切り上げ。

6. 観光施設利用者数

年 次	フラワーパーク かごしま	道の駅 彩花菜館	道の駅 活お海道	レイクグリーンパーク	ヘルシーランド	ヘルシーランド 露天風呂
平成21年	170,749	706,986	307,275	25,342	157,336	65,151
22	164,194	648,588	257,982	32,952	157,108	52,329
23	163,588	631,494	277,989	36,004	152,434	59,201
24	158,397	601,893	291,807	38,822	145,931	64,567
25	150,609	590,535	332,208	34,616	143,189	71,920

開 開 山 麓 ふれあい公園	そばの館 皆 楽 来	コミュニティーセンター 愉 徒 里 館	唐 船 峡 そうめん流し	レジャーセンター か い も ん
32,405	19,964	8,399	189,378	82,158
33,380	20,742	6,841	170,396	60,214
33,713	21,936	8,250	170,541	90,411
40,004	23,901	10,533	171,540	89,298
37,797	23,839	10,240	184,130	85,489

資料：観光課、商工水産課、耕地林務課

単位：人

## 7. 月別指宿篤姫館利用客数

区 分	入 館 者 数	う ち	
		大 人	小 人
平成20年 1月	9,340	8,725	615
2月	11,865	11,167	698
3月	14,271	13,111	1,160
4月	14,049	13,200	849
5月	20,583	18,983	1,600
6月	10,305	9,950	355
7月	14,129	13,015	1,114
8月	20,375	16,684	3,691
9月	12,302	11,629	673
10月	13,643	13,182	461
11月	17,795	17,107	688
12月	10,907	10,074	833
平成21年 1月	6,224	5,470	754
計	175,788	162,297	13,491

資料：観光課（平成20年1月12日から平成21年1月12日まで開設）

単位：人

## 8. 月別篤姫観光ガイド利用客数

区 分	利 用 者 数	う ち			
		県 内	県 外	一 般	団 体
平成22年 4月	468	140	328	322	146
5月	1,008	253	755	757	251
6月	394	40	354	182	212
7月	260	57	203	223	37
8月	417	114	303	368	49
9月	374	105	269	334	40
10月	638	253	385	346	292
11月	795	158	637	269	526
12月	404	39	365	173	231
平成23年 1月	138	11	127	67	71
2月	165	88	77	134	31
3月	250	102	148	210	40
4月	260	81	179	183	77
5月	492	107	385	295	197
6月	176	59	117	103	73
7月	267	67	200	121	146
8月	216	71	145	138	78
9月	169	34	135	122	47
10月	294	44	250	141	153
11月	558	27	527	172	386
12月	146	7	139	73	73
平成24年 1月	99	1	98	34	65
2月	113	20	93	57	56
3月	138	10	128	59	79

資料：観光課・指宿市観光協会

単位：人

9. いぶすき菜の花マラソン大会参加者数

年(回数)	総数	鹿児島	大分 熊本 宮崎	福岡 長崎 佐賀	沖縄	中国 四国	中部 近畿	東北 北陸 関東	北海道	中国	台湾	韓国	キルギス	イタリヤ	ロシア	北米	備考
昭和57年(1)	306	194	38	22	-	4	18	28	2	-	-	-	-	-	-	-	1~3回：温泉マラソン
59(3)	841	581	122	103	-	5	17	13	-	-	-	-	-	-	-	-	
62(6)	5,244	3,734	724	675	2	34	25	49	1	-	-	-	-	-	-	-	参加者5千人突破
平成4年(11)	11,185	7,387	1,668	1,785	2	112	124	103	4	-	-	-	-	-	-	-	参加者1万人突破
20(27)	15,946	9,367	1,827	3,358	8	384	342	456	15	-	-	189	-	-	-	-	参加者1万5千人突破
22(29)	20,473	12,006	2,328	4,404	13	495	472	692	24	5	-	33	-	-	-	1	参加者2万人突破
23(30)	21,409	12,522	2,413	4,703	19	499	531	659	41	-	-	20	-	-	1	1	
24(31)	18,334	10,971	1,683	3,925	23	517	578	607	30	-	-	-	-	-	-	-	10kmを廃止
25(32)	19,743	11,905	1,987	4,016	16	489	586	659	40	1	30	11	3	-	-	-	
26(33)	19,550	11,258	1,953	3,927	22	627	755	914	59	-	1	32	-	2	-	-	

資料：指宿市観光協会

単位：人

10. いぶすき菜の花マーチ参加者数

年(回数)	参加者数	1 日 目					
		40km	25km	15km	12km	10km	5km
平成6年(1)	1,050	80	163	61	-	-	-
9(5)	3,148	147	619	570	-	-	-
14(10)	8,901	556	1,609	985	-	-	-
23(19)	14,056	709	2,579	-	-	2,378	-
24(20)	14,555	761	2,603	-	2,196	-	-
25(21)	11,020	592	1,606	-	2,253	-	-
26(22)	10,613	498	1,587	-	-	2,103	-

2 日 目									備考
30km	20km	12km	10km	7 km	5 km	3 km	グルメスペシャル	キッズウォーク	
	622		1,505	1,402	-	588	-		第1回～4回：アロハマーチ
163	600		1,049	-	-	-	-		第4回：開閉ステージ開設
653	1,871		3,227	-	-	-	-		第5回：菜の花マーチに名称変更し、KOMLへ加盟
969	2,272		3,727	-	-	-	-		第7回：JMLへ加盟
992	2,315		4,083	-	1,605	-	-		第14回：5km新設
658	1,652		2,137	-	2,095	-	27		第18回：1日目は45kmに変わり40kmを復活、5kmを廃止。2日目は7km・3kmに変わり、5kmを復活。
489	1,541	2,512	-	-	1,823	-	-	60	第19回：1日目は15kmに変わり、10kmを新設
									第21回：グルメスペシャルコース新設
									第22回：キッズウォーク新設

資料：指宿市観光協会

単位：人

注：平成14年大会の10kmには、5km参加者を含む。

11. 温泉の概況

(各年4月1日現在)

年	泉源数			配湯戸数 (市営)
	総数	利用泉源数	未利用泉源数	
平成23年	1,089	781	308	742
24	1,084	780	304	718
25	1,075	781	294	717

資料：観光課



## 16. 治安・消防

### 1. 犯罪の発生と検挙件数

年次	区分	総数	窃盗	詐欺	傷害	恐喝	暴行	横領	脅迫	強盗	殺人	放火	強姦	その他
平成20年	発生	280	237	9	2	-	5	1	-	1	-	-	-	25
	検挙	111	97	4	1	-	5	1	-	1	-	-	-	2
21	発生	162	150	4	5	-	3	-	-	-	-	-	-	-
	検挙	93	79	6	5	-	3	-	-	-	-	-	-	-
22	発生	187	163	4	2	-	-	-	-	-	1	-	-	17
	検挙	79	65	7	1	-	-	-	-	-	1	-	-	5
23	発生	162	136	4	1	-	6	-	1	-	1	1	-	12
	検挙	79	65	1	1	-	5	-	1	-	1	1	-	4
24	発生	159	128	3	5	1	6	-	1	-	1	-	-	14
	検挙	56	39	1	4	1	6	-	-	-	1	-	-	4
25	発生	179	129	6	6	1	6	2	-	1	-	-	-	28
	検挙	77	54	2	5	-	6	2	-	1	-	-	-	7

資料：指宿警察署

単位：件

注：管内の数字である。

### 2. 少年犯罪

年次	総数	窃盗	傷害	恐喝	暴行	強姦	強盗	その他
平成20年	22	20	-	-	2	-	-	-
21	20	17	-	-	-	-	-	3
22	8	8	-	-	-	-	-	-
23	13	13	-	-	-	-	-	-
24	8	7	-	-	-	-	-	1
25	18	13	1	-	-	-	-	4

資料：指宿警察署

単位：人

注：管内の数字である。

### 3. 特定交通事故の発生状況

年次	歩行者事故	子供事故	高校事故	高齢者事故	飲酒事故	無事免許事故	二車事故 (原付含む)	自転車事故	県外事故
平成20年	18	53	10	98	4	2	50	31	19
21	31	20	13	75	7	1	52	16	3
22	23	34	19	110	1	2	52	34	20
23	18	29	13	117	6	-	34	30	18
24	21	37	15	102	2	1	40	21	34
25	15	8	7	65	6	1	36	13	11

資料：指宿警察署

単位：人

#### 4. 運転免許所持者数及び交通事故発生件数

年次	免許所持者			事故発生件数		
	総数	男	女	件数	死者	負傷者
平成20年	29,549	15,599	13,950	242	4	312
21	29,470	15,519	13,951	254	7	314
22	29,352	15,424	13,928	270	2	322
23	29,452	15,415	14,037	262	2	328
24	26,705	13,886	12,819	246	1	320
25	29,264	15,146	14,118	202	6	231

資料：指宿警察署

単位：人、件

注：免許所持者数は各年12月31日現在。（25年次は12月27日現在）

#### 5. 月別交通事故発生状況

年次	総数	1月	2月	3月	4月	5月	6月	7月	8月	9月	10月	11月	12月
平成20年	242	25	17	12	22	25	22	19	26	20	14	19	21
21	254	16	13	21	21	22	23	26	19	31	17	24	21
22	270	26	23	15	19	27	23	23	30	17	20	17	30
23	262	23	13	18	28	18	17	26	30	20	27	17	25
24	246	17	20	18	20	27	17	24	27	15	19	25	17
25	202	17	18	10	25	23	12	22	17	16	7	16	19

資料：指宿警察署

単位：件

#### 6. 交通災害見舞金の給付状況

年度	総数		死亡見舞金		180日以上 の治療		90日以上 の治療		30日以上 の治療		15日以上 の治療		15日未満 の治療		遺児見舞金	
	件数	金額	件数	金額	件数	金額	件数	金額	件数	金額	件数	金額	件数	金額	件数	金額
平成20年度	55	4,588	1	1,000	3	540	12	1,213	22	1,310	11	330	7	195	-	-
21	56	5,585	2	2,000	3	540	11	1,225	18	1,150	12	420	10	250	-	-
22	38	3,340	1	1,000	1	180	8	940	13	775	7	245	8	200	-	-
23	65	4,100	0	0	3	540	7	725	37	2,315	7	245	11	275	-	-
24	48	2,810	0	0	2	360	3	325	26	1,610	9	315	8	200	-	-
25	51	4,035	1	1,000	3	540	4	400	26	1,590	8	280	9	225	-	-

資料：危機管理課

単位：千円

## 7. 消防人員と消防設備

(各年4月1日現在)

年	指 宿 消 防 署						山 川 開 聞 分 遣 所					
	ハ シ ゴ 車	救 助 工 作 車	タ ン ク 車	救 急 車	指 令 車	職 員	ポ ン プ 車	救 助 工 作 車	タ ン ク 車	救 急 車	指 令 車	職 員
平成24年	1	1	2	2	2	43	1	-	1	2	-	27
25	1	1	2	2	2	49	1	-	1	2	-	27
26	1	1	2	2	1	49	1	-	1	2	-	27

年	消 防 団						消 火 栓 (公 設 の み)	防 火 水 槽
	ポ ン プ 自 動 車	小 型 動 力 ポ ン プ	水 槽 運 搬 車	消 防 分 団 数	消 防 団 員 定 数	消 防 団 員 実 数		
平成24年	24	27	-	23	564	523	478	452
25	24	27	-	23	564	516	480	452
26	24	27	-	23	564	513	480	452

資料：危機管理課・指宿南九州消防組合

注：職員数は消防本部の職員も含む。

## 8. 火災の発生状況

年 次	総 数	建 物	林 野	車 輛・船 舶	そ の 他
平成20年	15	11	1	1	2
21	32	19	-	5	8
22	17	12	-	-	5
23	12	5	-	-	7
24	19	15	-	2	2
25	17	9	-	2	6

資料：指宿南九州消防組合

## 9. 原因別火災発生状況

年 次	総数	電気	たばこ	カマド コンロ	ア°ロ°ン 等	たき火	火遊び	煙突	車 輛	放火	不明	その他
平成20年	15	1	1	4	-	1	1	-	-	-	1	6
21	32	1	1	7	-	-	1	-	-	1	8	13
22	17	-	1	2	-	2	-	-	-	2	2	8
23	12	1	-	-	-	-	-	-	-	3	4	4
24	19	2	1	3	-	-	-	-	1	2	7	3
25	17	6	-	-	-	4	-	-	2	3	1	1

資料：指宿南九州消防組合

## 10. 火災の損害状況

年次	焼損面積		焼損棟数	罹災者数		死傷者数		損害見積額 (千円)
	建物(m <sup>2</sup> )	林野(a)		世帯	人員	死者	傷者	
平成20年	592.0	3	29	14	38	-	3	18,543
21	1,069.0	-	28	19	45	-	1	64,299
22	978.0	-	21	10	21	1	0	39,167
23	470	-	12	8	17	-	1	16,244
24	236	-	19	9	21	1	5	6,879
25	941.9	-	12	8	17	-	1	31,612

資料：指宿南九州消防組合

## 11. 月別火災発生状況

年次	総数	1月	2月	3月	4月	5月	6月	7月	8月	9月	10月	11月	12月
平成20年	15	-	-	1	4	3	-	1	-	2	1	1	2
21	32	1	-	3	4	10	3	2	2	2	-	2	3
22	17	2	-	-	2	4	3	2	2	1	-	-	1
23	12	1	-	2	2	-	-	4	-	-	1	-	2
24	19	3	3	1	2	1	-	-	3	3	1	2	-
25	17	1	1	1	-	2	-	2	1	5	-	3	1

資料：指宿南九州消防組合

## 12. 救急出動状況

年次	総数	火災	自然災害	水難事故	交通事故	労働災害	運動競技	一般負傷	加害	急病	自損行為	その他
平成20年	2,005	-	-	1	148	13	21	263	4	1,019	22	514
21	1,948	3	-	1	155	21	18	251	3	969	25	502
22	1,928	-	1	7	142	10	12	247	4	984	18	503
23	1,978	-	-	1	142	9	12	277	10	1,009	14	504
24	2,129	4	-	4	165	18	7	293	15	1,085	21	517
25	2,112	3	-	1	147	18	36	268	6	1,107	22	504

資料：指宿南九州消防組合

# 17. 財 政

## 1. 平成 24 年度決算状況

会 計 別	予 算 現 額	歳 入 決 算 額	歳 出 決 算 額	歳入歳出差引残額
合 計	36,069,413	35,391,922	34,365,497	1,026,425
一 般 会 計	21,810,056	21,471,348	20,563,556	907,792
特 別 会 計	14,259,357	13,920,574	13,801,941	118,633
国民健康保険	7,879,600	7,802,255	7,851,446	-49,191
後期高齢者医療	589,686	598,321	587,754	10,567
介護保険	4,220,119	4,260,305	4,140,690	119,615
温泉配給事業	40,438	40,058	37,594	2,464
公共下水道事業	1,318,514	1,002,683	976,282	26,401
唐船峡そうめん流し事業	211,000	216,952	208,175	8,777

資料：財政課

単位：千円

## 2. 一般会計歳入款別比較

(平成 24 年度)

款 別	予 算 現 額	歳 入 済 額	構 成 比
合 計	21,810,056	21,471,348	100.0
市 税	3,972,200	4,195,973	19.5
地 方 譲 与 税	199,000	199,764	0.9
利 子 割 交 付 金	6,000	5,666	0.0
配 当 割 交 付 金	1,800	3,391	0.0
株式等譲渡所得割交付金	500	787	0.0
地方消費税交付金	370,000	380,930	1.8
ゴルフ場利用税交付金	4,600	6,075	0.0
自動車取得税交付金	30,000	32,317	0.2
地方特例交付金	10,826	10,826	0.1
地方交付税	7,675,975	7,998,657	37.3
交通安全対策特別交付金	8,074	8,491	0.0
分担金及び負担金	242,716	252,594	1.2
使用料及び手数料	525,101	531,595	2.5
国庫支出金	2,851,734	2,569,151	12.0
県 支 出 金	1,857,045	1,735,591	8.1
財 産 収 入	57,994	57,858	0.3
寄 附 金	6,210	5,970	0.0
繰 入 金	166,694	166,308	0.8
繰 越 金	393,234	393,234	1.8
諸 収 入	229,684	276,601	1.3
市 債	3,200,669	2,639,569	12.3

資料：財政課

単位：千円、%

注：四捨五入の関係で歳入済額及び構成比の計は一致しない。

## 3. 一般会計歳出款別比較

(平成 24 年度)

款 別	予 算	現 額	歳 出 済 額	構 成 比
合 計	21,810,056		20,563,556	100.0
議 会 費	186,359		185,229	0.9
総 務 費	2,638,809		2,478,462	12.1
民 生 費	7,146,336		6,908,014	33.6
衛 生 費	1,255,096		1,193,012	5.7
農 林 水 産 業 費	1,314,071		1,294,807	6.3
商 工 費	752,250		742,616	3.6
土 木 費	2,129,999		1,758,179	8.5
消 防 費	1,316,622		1,303,252	6.3
教 育 費	2,125,076		1,791,625	8.7
災 害 復 旧 費	83,951		54,550	0.3
公 債 費	2,854,776		2,853,748	13.9
諸 支 出 金	135		62	0.0
予 備 費	6,576		0	0.0

資料：財政課

単位：千円、%

注：四捨五入の関係で歳出済額及び構成比の計は一致しない。

## 4. 市 税

(平成 24 年度)

税 別	調 定 額	収 入 済 額	構 成 比
合 計	4,657,051	4,195,973	100.0
市 民 税	1,665,860	1,534,856	36.6
固 定 資 産 税	2,417,089	2,108,517	50.2
軽 自 動 車 税	127,051	117,822	2.8
市 た ば こ 税	280,939	280,939	6.7
入 湯 税	95,517	95,517	2.3
都 市 計 画 税	70,595	58,322	1.4

資料：財政課

単位：千円、%

## 5. 公有財産（土地及び建物）

（各年3月31日現在）

区 分		土 地（地 積）		建 物（延 面 積）	
		前年度末現在高	決算年度末現在高	前年度末現在高	決算年度末現在高
平成 24 年	合 計	2,920,305	2,914,243	228,612	228,870
	行 政 財 産	2,177,992	2,179,962	223,427	223,707
	普 通 財 産	742,313	734,281	5,185	5,163
平成 25 年	合 計	2,914,243	2,910,236	228,870	228,850
	行 政 財 産	2,179,962	2,178,528	223,707	223,652
	普 通 財 産	734,281	731,708	5,163	5,198
平成 26 年	合 計	2,910,236	2,921,398	228,850	227,033
	行 政 財 産	2,178,528	2,210,086	223,652	221,956
	普 通 財 産	731,708	711,312	5,198	5,077

資料：財政課

単位：㎡

## 6. 公有財産（山林）

（各年3月31日現在）

区 分		土 地（㎡）		立木の推定蓄積量（㎥）	
		前年度末現在高	決算年度末現在高	前年度末現在高	決算年度末現在高
平成 24 年	合 計	1,268,874	1,343,157	14,950	14,950
	所 有	1,268,874	1,343,157	14,950	14,950
	分 収	-	-	-	-
平成 25 年	合 計	1,343,157	1,343,157	14,950	14,950
	所 有	1,343,157	1,343,157	14,950	14,950
	分 収	-	-	-	-
平成 26 年	合 計	1,343,157	1,364,220	14,950	14,950
	所 有	1,343,157	1,364,220	14,950	14,950
	分 収	-	-	-	-

資料：耕地林務課

## 7. 公営企業会計

（平成25年度）

区 分		当初予算額	決 算 額
資本的収支	収入	7,130	7,348
	支出	522,354	520,807
収益的収支	収入	729,242	754,536
	支出	665,343	657,284

資料：水道課

単位：千円

## 18. 行 政

### 1. 歴代議長・副議長

議 長			副 議 長		
歴代	氏 名	就任年月日	歴代	氏 名	就任年月日
初代	東 伸 行	平成18. 2. 21	初代	竹 山 隆 志	平成18. 2. 21
2	新宮領 進	平成20. 2. 21	2	森 時 徳	平成20. 2. 21
3	松 下 喜 久 雄	平成22. 2. 12	3	六 反 園 弘	平成22. 2. 12
4	森 時 徳	平成24. 2. 13	4	前 田 猛	平成24. 2. 13
5	新宮領 進	平成26. 2. 12	5	中 村 洋 幸	平成26. 2. 12

資料：議会事務局

### 2. 議員名簿

(平成26年4月1日現在)

議席番号	氏 名	所属党派	正副議長	所属委員会
1	外 菌 幸 吉	無 所 属		文 教 厚 生
2	白 山 正 志	無 所 属		文 教 厚 生 ○
3	恒 吉 太 吾	無 所 属		産 業 建 設 ○
4	井 元 伸 明	無 所 属		総 務 水 道
5	吉 村 重 則	共 産		総 務 水 道
6	西 森 三 義	無 所 属		産 業 建 設 ◎
7	浜 田 藤 幸	無 所 属		総 務 水 道
8	東 伸 行	無 所 属		産 業 建 設
9	高 田 子ヨチ	公 明		文 教 厚 生 ◎
10	森 時 徳	無 所 属		総 務 水 道
11	高 橋 三 樹	無 所 属		文 教 厚 生
12	福 永 徳 郎	無 所 属		産 業 建 設
13	前 原 六 則	無 所 属		文 教 厚 生
14	松 下 喜久雄	無 所 属		産 業 建 設
15	前之園 正 和	共 産		文 教 厚 生
16	木 原 繁 昭	無 所 属		総 務 水 道 ◎
17	中 村 洋 幸	無 所 属	副 議 長	産 業 建 設
18	新川床 金 春	無 所 属		総 務 水 道 ○
19	下川床 泉	無 所 属		文 教 厚 生
21	新宮領 進	無 所 属	議 長	総 務 水 道

資料：議会事務局

注：◎は委員長、○は副委員長



### 3. 議会の運営状況

年次	招集回数		本会議 日数	議案件数		議決件数		請願 陳情
	定例	臨時		市長提出	議員提出	原案可決	修正可決	
平成21年	4	1	21	99	6	105	0	6
22	4	2	24	89	3	92	0	14
23	4	1	21	91	3	93	1	13
24	4	1	19	99	7	105	0	4
25	4	1	19	90	5	95	0	9
26	1	1	6	44	0	44	0	0

資料：議会事務局

注：平成26年は、3月31日現在

### 4. 委員会の開催数

年次	総数	総務 水道	文教 厚生	産業 建設	議会 運営	決算 特別 委員会
22	48	10	6	9	17	6
23	43	6	7	8	16	6
24	43	6	6	6	19	6
25	49	8	7	9	25	6
26	14	3	3	3	5	-

資料：議会事務局

注：平成26年は、3月31日現在

### 5. 歴代市長

歴代	氏名	就任年月日	退任年月日
初代	田原 迫 要	平成18. 2. 12	平成22. 2. 11
2代	豊 留 悦 男	平成22. 2. 12	

### 6. 歴代副市長

歴代	氏名	就任年月日	退任年月日
初代	上 曾 山 満	平成18. 4. 1	平成21. 3. 31
	番 匠 浩 一	平成18. 4. 1	平成21. 3. 31
2代	鶴 窪 吉 英	平成21. 4. 1	平成22. 2. 11
3代	富 永 信 一	平成22. 4. 1	平成24. 3. 31
4代	渡 瀬 貴 久	平成24. 4. 1	
	上 村 欣 久	平成24. 4. 1	平成26. 3. 31
5代	佐 藤 寛	平成26. 4. 1	
	—	—	—

7. 行政組織図(平成26年4月1日現在)

(平成26年4月1日現在)

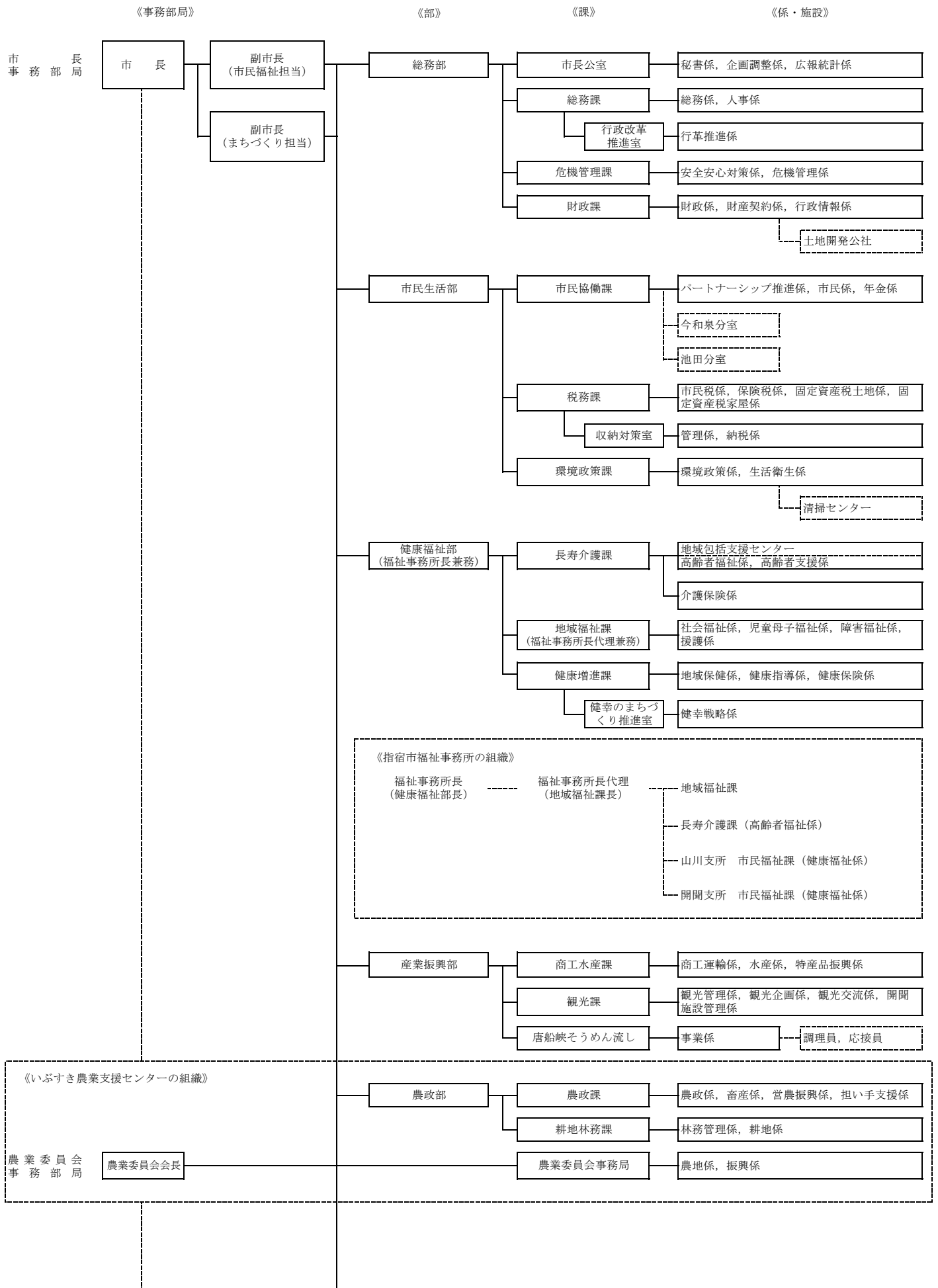

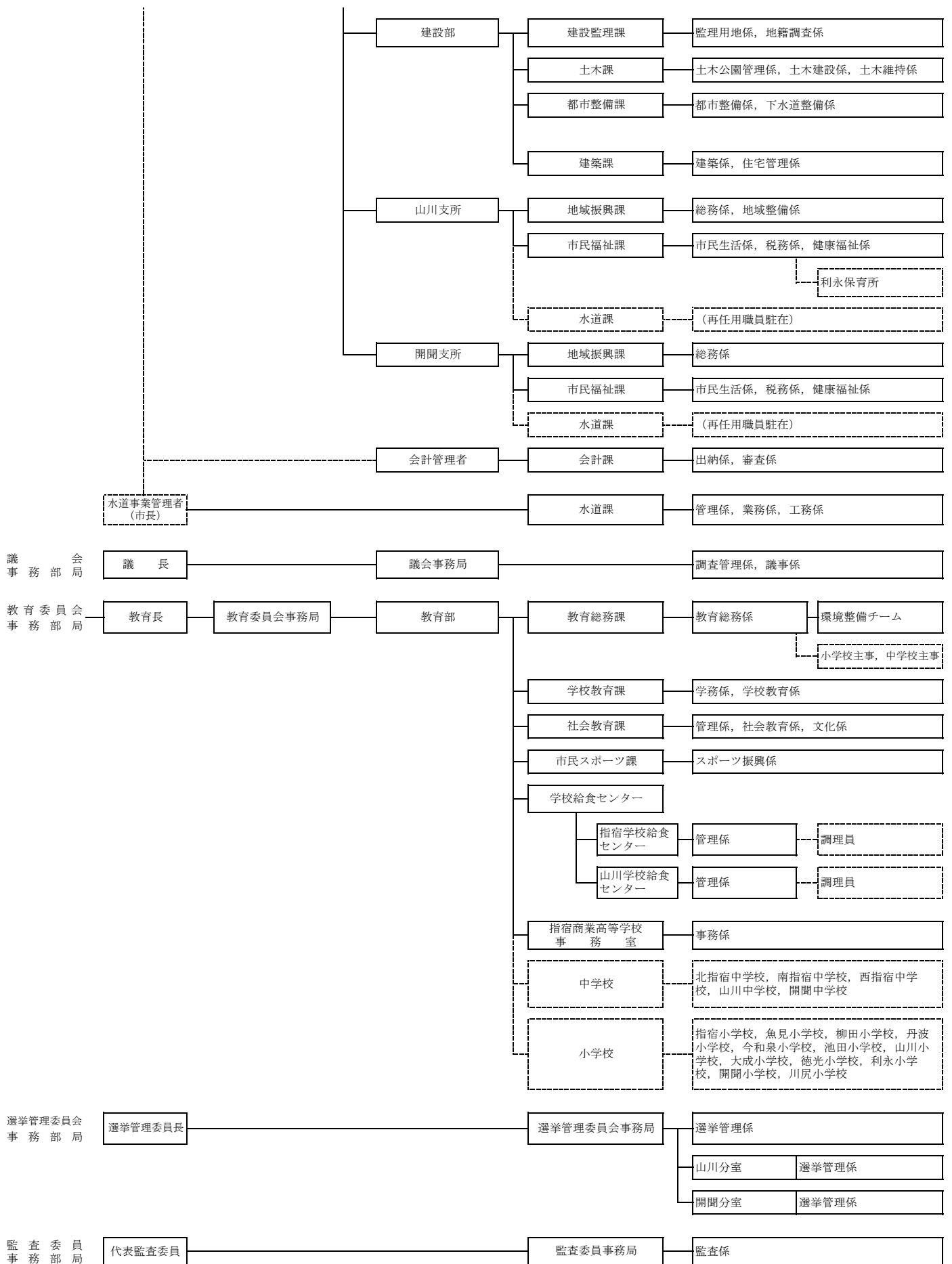

## 8. 市職員数

(平成 26 年 4 月 1 日現在)

項 目	定数	全 職 員 数			一 般 行 政 職			技 能 勞 務 職			教 育 職		
		総数	男	女	総数	男	女	総数	男	女	総数	男	女
総 数	676	454	324	130	392	282	110	23	15	8	39	27	12
市長事務部局	442	327	233	94	321	227	94	6	6	0	0	0	0
議会事務部局	11	5	4	1	5	4	1	0	0	0	0	0	0
選管事務部局	4	1	1	0	1	1	0	0	0	0	0	0	0
監査事務部局	5	3	2	1	3	2	1	0	0	0	0	0	0
水道事業	30	15	14	1	14	13	1	1	1	0	0	0	0
農委事務部局	14	7	5	2	7	5	2	0	0	0	0	0	0
教委事務部局	170	96	65	31	41	30	11	16	8	8	39	27	12

資料：総務課

## 9. 職制別職員数

(平成 26 年 4 月 1 日現在)

部長級			課長級			主 幹			係長級			主査主任			主事技師等			教 員 等		
総数	男	女	総数	男	女	総数	男	女	総数	男	女	総数	男	女	総数	男	女	総数	男	女
13	13	0	38	36	2	96	78	18	10	8	2	161	101	60	93	57	36	39	27	12

資料：総務課

注：特別職、月額臨時、定員管理外、再任用を除く。

## 10. 選挙人名簿登録者数の推移

(各年 3 月 1 日現在)

年	総 数	男	女
平成24年	37,255	16,832	20,423
25	36,909	16,684	20,225
26	36,502	16,537	19,965

資料：選挙管理委員会

## 11. 農業委員会委員選挙人名簿登録者数

(各年 3 月 31 日確定)

年	世 帯 数	総 数	男	女
平成24年	1,247	2,402	1,275	1,127
25	814	1,614	851	763
26	812	1,599	855	744

資料：選挙管理委員会

## 12. 海区漁業調整委員会委員選挙人名簿登録者数

(各年12月5日確定)

年	総数	男	女	法人
平成23年	380	225	145	10
24	413	255	148	10
25	393	244	139	10

資料：選挙管理委員会

## 13. 投票所別登録者数

(平成26年3月1日現在)

投票区	投票所名	総数	男	女
1	道下公民館	1,471	669	802
2	指宿小学校	1,908	878	1,030
3	垂門公民館	717	320	397
4	魚見小学校	1,664	744	920
5	柳田小学校	2,492	1,120	1,372
6	指宿市役所	1,678	716	962
7	南指宿中学校	2,323	1,020	1,303
8	丹波小学校	2,207	995	1,212
9	下里公民館	1,510	691	819
10	指宿ビジターセンター	1,497	676	821
11	大牟礼地区公民館	2,519	1,168	1,351
12	今和泉小学校	1,030	489	541
13	小牧公民館	478	216	262
14	新西方中央公民館	718	315	403
15	池田小学校	1,084	501	583
16	新永吉公民館	51	28	23
17	福元公民館	901	407	494
18	山川文化ホール	969	417	552
19	成川区民センター	2,118	968	1,150
20	鰻地区避難施設	71	26	45
21	小川区集落センター	895	434	461
22	大山集落センター	769	342	427
23	徳光公民館	986	451	535
24	浜児ヶ水集落センター	329	151	178
25	利永集落センター	873	419	454
26	尾下公民館	54	21	33
27	川尻小学校	1,518	663	855
28	開聞児童館	1,313	601	712
29	開聞農村環境改善センター	1,143	505	638
30	十町西部地区農村研修センター	790	381	409
31	上野地区営農研修館	426	205	221

資料：選挙管理委員会

#### 14. 選挙投票状況

区 分	執 行 年 月 日	有権者数			投票者数			投票率(%)		
		総数	男	女	総数	男	女	総数	男	女
市 長 選 挙	18. 2. 12	38,750	17,472	21,278	30,873	13,684	17,189	79.67	78.32	80.78
市 議 会 議 員 選 挙	18. 2. 12	38,750	17,472	21,278	30,871	13,684	17,187	79.67	78.32	80.77
農業委員会委員選挙 (指宿選挙区)	18. 7. 9	無投票								
〃 (山川選挙区)	18. 7. 9	1,275	673	602	1,004	555	449	78.75	82.47	74.58
〃 (開聞選挙区)	18. 7. 9	無投票								
県 議 会 議 員 選 挙	19. 4. 8	38,060	17,069	20,991	23,370	10,411	12,959	61.40	60.99	61.74
参議院議員通常選挙	19. 7. 29	38,719	17,413	21,306	22,451	10,246	12,205	57.98	58.84	57.28
鹿 児 島 県 知 事 選 挙	20. 7. 13	37,575	16,869	20,706	14,376	6,389	7,987	38.26	37.87	38.57
農業委員会委員選挙 (指宿選挙区)	21. 7. 12	無投票								
〃 (山川選挙区)	21. 7. 12	無投票								
〃 (開聞選挙区)	21. 7. 12	無投票								
衆 議 院 議 員 総 選 挙	21. 8. 30	37,791	17,003	20,788	27,682	12,562	15,120	73.25	73.88	72.73
市 長 選 挙	22. 2. 7	37,493	16,881	20,612	28,346	12,646	15,700	75.60	74.91	76.17
市 議 会 議 員 選 挙	22. 2. 7	37,493	16,881	20,612	28,344	12,644	15,700	75.60	74.90	76.17
参議院議員通常選挙	22. 7. 11	37,580	16,936	20,644	21,907	10,047	11,860	58.29	59.32	57.45
県 議 会 議 員 選 挙	23. 4. 10	無投票								
鹿 児 島 県 知 事 選 挙	24. 7. 8	36,542	16,500	20,042	15,508	7,085	8,423	42.44	42.94	42.03
農業委員会委員選挙 (指宿選挙区)	24. 7. 16	無投票								
〃 (山川選挙区)	24. 7. 16	無投票								
〃 (開聞選挙区)	24. 7. 16	無投票								
衆 議 院 議 員 総 選 挙	24.12.16	36,945	16,713	20,232	22,493	10,415	12,078	60.88	62.32	59.70
参議院議員通常選挙	25. 7. 21	36,937	16,693	20,244	18,021	8,416	9,605	48.79	50.42	47.45
市 長 選 挙	26. 2. 2	36,295	16,432	19,863	25,332	11,479	13,853	69.79	69.86	69.74
市 議 会 議 員 選 挙	26. 2. 2	36,295	16,432	19,863	25,325	11,474	13,851	69.78	69.83	69.73

資料：選挙管理委員会

# 付 録

## 1. 主要団体等名簿

### (1) 国の主要機関等

(平成 26 年 4 月 1 日現在)

名 称	郵便番号	所 在 地	電 話
指 宿 税 務 署	891-0401	大牟礼五丁目9-1	22-2548
鹿 児 島 地 方 法 務 局	890-8518	鹿児島市鴨池新町1番2号	099-259-0683
南さつま統計・情報センター	897-0002	南さつま市加世田武田17835-4	0993-53-2360
指宿公共職業安定所	891-0404	東方9489-11	22-4135
鹿児島国道工事事務所指宿維持出張所	891-0311	西方2076	25-3330
独立行政法人 山川電波観測所	891-0516	山川成川2719	34-0077
指宿海上保安署	891-0511	山川福元6713	34-2999
鹿児島大学農学部附属農場指宿植物試験場	891-0402	十町1291	22-2848
九州大学農学部附属指宿試験地	891-0404	東方8886	22-2471
独立行政法人 国立病院機構指宿病院	891-0403	十二町4145	22-2231

### (2) 県の主要機関等

(平成 26 年 4 月 1 日現在)

名 称	郵便番号	所 在 地	電 話
南薩地域振興局保健福祉環境部指宿支所	891-0403	十二町301	22-2170
南薩地域振興局建設部指宿支所	891-0403	十二町301	22-2382
南薩地域振興局農林水産部指宿支所	891-0403	十二町301	22-6422
鹿児島県フラワーセンター	891-0513	山川岡児ヶ水1342-4	35-0977
農業開発総合センター花き部	891-0513	山川岡児ヶ水1342-6	35-0210
鹿児島県水産技術開発センター	891-0315	岩本160-10	27-9200
水産試験場指宿内水面分場	891-0311	西方2699	25-2325
指 宿 警 察 署	891-0311	西方1602-1	22-2110
フラワーパークかごしま	891-0513	山川岡児ヶ水1611	35-3333

### (3) 議会・市役所関係等

(平成 26 年 4 月 1 日現在)

名 称	郵便番号	所 在 地	電 話
指宿市役所（指宿庁舎）	891-0497	十町2424	22-2111
指宿市役所（山川庁舎）	891-0504	山川新生町84	34-1111
指宿市役所（開聞庁舎）	891-0692	開聞十町2867	32-3111
いぶすき農業支援センター	891-0403	十二町301	22-2111
指 宿 市 議 会	891-0497	十町2424	22-2111
指宿市教育委員会	891-0497	十町2424	22-2111
指宿市農業委員会	891-0403	十二町301	22-2111
指宿市選挙管理委員会	891-0497	十町2424	22-2111
指宿市土地開発公社	891-0497	十町2424	22-2111
指 宿 市 消 防 団	891-0497	十町2424	22-2111
指宿老人福祉センター	891-0497	十町2424	22-5543
山川老人福祉センター	891-0511	山川福元3581	35-2260
開聞老人福祉センター	891-0603	開聞十町2756	32-4295
指宿市シルバー人材センター	891-0403	十二町4330-1	23-5130

(平成26年4月1日現在)

名 称	郵便番号	所 在 地	電 話
子ども発達支援センターさつき園	891-0603	開聞十町2764	32-3800
開聞児童館	891-0604	開聞仙田2420	32-2144
指宿保健センター	891-0497	十町2424	22-2111
開聞保健センター	891-0603	開聞十町2535-1	32-5678
指宿学校給食センター	891-0404	東方8790-17	27-1530
山川学校給食センター	891-0516	山川成川2395	34-2540
指宿市立中央公民館	891-0497	十町2424	24-4569
丹波校区公民館	891-0406	湯の浜一丁目4-14	22-5889
指宿校区公民館	891-0311	西方2458	25-4858
柳田校区公民館	891-0402	十町169-2	24-4166
魚見校区公民館	891-0311	西方3246-1	22-5957
今和泉校区公民館	891-0315	岩本2823-1	25-4859
池田校区公民館	891-0312	池田3976	26-2824
山川校区公民館	891-0504	山川新生町35	34-1117
大成校区公民館	891-0516	山川成川2685	35-3300
徳光校区公民館	891-0514	山川大山1150-1	35-0075
利永校区公民館	891-0514	山川大山1150-1	35-0075
開聞校区公民館	891-0603	開聞十町2613	32-3113
川尻校区公民館	891-0602	開聞川尻4985	32-2059
今和泉分室	891-0315	岩本2822	25-2201
池田分室	891-0312	池田3976	26-2108
指宿市民会館	891-0404	東方12000	22-4105
山川文化ホール	891-0504	山川新生町35	34-1117
山川多目的研修館	891-0514	山川大山1150-1	35-0662
開聞農村環境改善センター	891-0603	開聞十町2775	32-4877
開聞営農研修センター	891-0603	開聞十町5868-2	32-5495
開聞農業構造改善センター	891-0603	開聞十町2789-1	32-2917
コミュニティーセンター愉徒里館	891-0603	開聞十町2618-12	32-3166
指宿総合体育館	891-0404	東方12000	22-3511
山川勤労者体育センター	891-0516	山川成川2618-1	34-0101
B&G山川海洋センター体育館	891-0511	山川福元50	35-2016
開聞総合体育館	891-0603	開聞十町2613	32-3113
指宿市立指宿図書館	891-0403	十二町2190	23-2827
指宿市立山川図書館	891-0516	山川成川2685	35-3300
指宿市考古博物館時遊館COCCOはしむれ	891-0403	十二町2290	23-5100
道の駅いぶすき「彩花菜館」	891-0314	小牧52-4	27-9022
道の駅山川港「活お海道」	891-0506	山川金生町1-10	27-6507
えぷろんはうす池田	891-0312	池田3537	26-2799
指宿市砂むし会館「砂楽」	891-0406	湯の浜五丁目25-18	23-3900
ヘルシーランド	891-0511	山川福元3292	27-6966
ヘルシーランド露天風呂(別館)	891-0511	山川福元3292	35-3577
山川砂むし温泉	891-0511	山川福元3339-3	35-2669
レジャーセンターかいもん	891-0602	開聞川尻5401-6	32-5584
唐船峡そうめん流し	891-0603	開聞十町5967	32-2143
かいもん山麓ふれあい公園	891-0603	開聞十町2626	32-5566
そばの館「皆楽来」	891-0603	開聞十町2621-6	32-2728
指宿市浄水苑	891-0404	東方9200	22-4208
指宿市清掃センター	891-0403	十二町4692-1	22-3559
指宿市池田水源地	891-0312	池田3147	26-2208



(平成26年4月1日現在)

名 称	郵便番号	所 在 地	電 話
山川上水道ろ過池	891-0516	山川成川4819	34-1990
開聞上水道水源地	891-0603	開聞十町5967	32-2143
指宿火葬場	891-0403	十二町5471-2	24-4822
山川火葬場	891-0511	山川福元5340	34-0429
指宿南九州消防組合	891-0402	十町429	22-5111
指宿地区消防組合山川開聞分遣所	891-0514	山川大山841-3	34-0119
指宿広域市町村圏組合	891-0604	開聞仙田711-4	26-2114
指宿広域市町村圏組合開聞し尿処理施設	891-0604	開聞仙田695-1	26-2114
指宿広域市町村圏組合指宿し尿処理施設	891-0403	十二町4357-3	22-3537

## (4) 郵便局

(平成26年4月1日現在)

名 称	郵便番号	所 在 地	電 話
指宿郵便局	891-0401	大牟礼三丁目20-6	22-2610
十町郵便局	891-0404	東方19	22-4913
指宿北郵便局	891-0311	西方4697	25-2940
今和泉郵便局	891-0315	岩本2887-1	25-2941
池田郵便局	891-0312	池田3876-3	26-2401
指宿湯の浜郵便局	891-0406	湯の浜二丁目15-1	22-4916
東方簡易郵便局	891-0311	西方643	25-4831
指宿丈六簡易郵便局	891-0403	十二町3384	22-2200
中小路簡易郵便局	891-0403	十二町2076-1	23-4412
弥次ヶ湯簡易郵便局	891-0402	十町2219-6	23-2416
新西方簡易郵便局	891-0313	新西方415-1	25-4814
吹越簡易郵便局	891-0311	西方3184-1	24-3990
山川郵便局	891-0504	山川新生町35-1	34-0042
成川郵便局	891-0516	山川成川291	34-1556
大山郵便局	891-0514	山川大山2963-3	34-1555
徳光郵便局	891-0513	山川岡児ヶ水1940-2	35-0030
利永郵便局	891-0621	山川利永395	35-9003
開聞郵便局	891-0603	開聞十町2924-5	32-2042
川尻郵便局	891-0602	開聞川尻5660	32-2076
開聞入野郵便局	891-0603	開聞十町4806	32-2136
玉井簡易郵便局	891-0603	開聞十町1503-2	32-4839
上野簡易郵便局	891-0601	開聞上野1900	32-2290
仙田簡易郵便局	891-0604	開聞仙田2321-3	32-3421
下仙田簡易郵便局	891-0604	開聞仙田3045-1	32-4751

## (5) 金融機関

(平成26年4月1日現在)

名 称	郵便番号	所 在 地	電 話
鹿児島銀行指宿支店	891-0405	湊一丁目10-10	22-2201
鹿児島銀行宮ヶ浜代理店	891-0311	西方4827	25-5044
鹿児島銀行指宿北出張所	891-0311	西方2065-1	25-3171
鹿児島銀行山川支店	891-0504	山川新生町35-9	34-0121
鹿児島銀行大成代理店	891-0516	山川成川3987-1	35-0360
鹿児島銀行開聞代理店	891-0603	開聞十町2852-3	32-4725
南日本銀行指宿支店	891-0401	大牟礼一丁目20-2	22-3201
鹿児島信用金庫指宿支店	891-0405	湊一丁目10-23	22-3101
鹿児島相互信用金庫指宿支店	891-0401	大牟礼一丁目6-15	22-2287

## (6) 学校・幼稚園・保育園

(平成26年4月1日現在)

名 称	郵便番号	所 在 地	電 話
指 宿 高 等 学 校	891-0402	十町236	22-3535
山 川 高 等 学 校	891-0516	山川成川3423	34-0141
指 宿 商 業 高 等 学 校	891-0315	岩本2747	25-2204
南 指 宿 中 学 校	891-0403	十二町420	22-2911
北 指 宿 中 学 校	891-0311	西方2339	25-3431
西 指 宿 中 学 校	891-0313	新西方1534-2	25-2001
山 川 中 学 校	891-0516	山川成川2350	34-2131
開 聞 中 学 校	891-0603	開聞十町2561	32-2019
丹 波 小 学 校	891-0406	湯の浜三丁目2-6	22-3011
柳 田 小 学 校	891-0402	十町2454	22-3471
魚 見 小 学 校	891-0404	東方11017	22-3449
指 宿 小 学 校	891-0311	西方4692-1	25-2003
今 和 泉 小 学 校	891-0315	岩本2739	25-2002
池 田 小 学 校	891-0312	池田3977-1	26-2003
山 川 小 学 校	891-0511	山川福元558-1	34-0081
大 成 小 学 校	891-0516	山川成川3260	34-0509
徳 光 小 学 校	891-0513	山川岡児ヶ水218-1	35-0020
利 永 小 学 校	891-0621	山川利永172-2	35-9002
開 聞 小 学 校	891-0603	開聞十町2399	32-2010
川 尻 小 学 校	891-0602	開聞川尻5530	32-2058
県 立 指 宿 養 護 学 校	891-0403	十二町4193-2	23-3211
聖マリア学園白百合幼稚園	891-0401	大牟礼四丁目15-30	22-3351
敬愛学園聖亜幼稚園	891-0403	十二町541	22-3621
藤花学園指宿幼稚園	891-0405	湊二丁目21-1	22-4620
松明学園みどり幼稚園	891-0311	西方4692-4	25-2021
藤花学園柳和幼稚園	891-0402	十町2459	23-2445
池水学園コスモス幼稚園	891-0403	十二町2338-5	22-5558
乗 船 寺 保 育 園	891-0405	湊一丁目11-5	22-4407
光 明 禅 寺 保 育 園	891-0402	十町2768-1	22-2369
新 西 方 保 育 園	891-0313	新西方725	25-2861
槌 橋 保 育 園	891-0315	岩本2808	25-2020
池 田 保 育 園	891-0312	池田3880	26-2116
魚 見 保 育 園	891-0404	東方11018-11	22-2830
ひ ば り 保 育 園	891-0402	十町543	22-5254
慈 光 保 育 園	891-0513	山川岡児ヶ水15-3	35-0903
た い せ い 保 育 園	891-0515	山川小川649-1	35-2275
利 永 保 育 所	891-0621	山川利永366-1	35-9001
成 川 保 育 園	891-0516	山川成川1182	34-1263
や ま が わ 保 育 園	891-0504	山川新生町1-71	35-2301
開 聞 保 育 園	891-0603	開聞十町2807	32-2100
川 尻 保 育 園	891-0602	開聞川尻5677	32-2141

## (7)報 道 機 関

(平成 26 年 4 月 1 日現在)

名 称	郵便番号	所 在 地	電 話
南日本新聞社指宿支局	891-0401	大牟礼二丁目12-12	22-3050
読売新聞指宿通信部	891-0401	大牟礼二丁目2-9	24-1245
鹿児島テレビ放送指宿支局	891-0304	東方7813-9	22-4555

## (8)農 林 ・ 漁 業 団 体 等

(平成 26 年 4 月 1 日現在)

名 称	郵便番号	所 在 地	電 話
いぶすき農業協同組合指宿総合支所	891-0516	西方2926-1	25-4211
〃 山川総合支所	891-0311	山川成川3830	35-3411
〃 開聞総合支所	891-0403	開聞十町1257-1	32-3131
〃 新西方支所	891-0315	新西方690	25-2015
〃 中部支所	891-0314	西方2926-1	25-4211
〃 南部支所	891-0313	十二町529-1	22-3636
〃 成川支所	891-0312	山川成川1182	34-0052
〃 大山支所	891-0311	山川大山3332	35-2166
〃 開聞中央支所	891-0311	開聞十町1257-1	32-3131
〃 池田購買店舗	891-0304	池田3882	26-2002
〃 小川購買店舗	891-0304	山川小川577	34-0505
〃 徳光購買店舗	891-0304	山川岡児ヶ水262-2	35-0014
〃 仙田購買店舗	891-0405	開聞仙田2376-1	32-2038
〃 観葉センター	891-0514	東方10776	23-3433
〃 中央育苗センター	891-0504	山川新生町40	34-0065
〃 直売加工場	891-0516	開聞十町35-1	32-5492
〃 LPガスセンター	891-0515	山川成川3830	35-3232
〃 旅行センター	891-0513	山川成川3830	35-3420
〃 指宿中央家畜市場	891-0603	開聞十町2580	32-2928
県開拓畜産農業協同組合南薩総合事務所	891-0304	東方10623-1	24-3041
南薩農業共済組合指宿支所	891-0311	西方1985-3	23-3251
鹿児島県たばこ耕作組合南薩事業所	897-0215	南九州市川辺町平山6144-1	0993-56-0048
かごしま森林組合いぶすき支所	891-0312	池田3580-6	28-1011
指宿漁業協同組合	891-0405	湊四丁目12-20	22-2236
〃 岩本支所	891-0315	岩本31	25-2205
山川町漁業協同組合	891-0511	山川福元6717	34-0111
かいゑい漁業協同組合	891-0602	開聞川尻5873-7	32-2056
南薩土地改良区	891-0701	南九州市穎娃町郡1396	36-1301
〃 中央管理所	891-0312	池田5475-9	26-2970
指宿市干寄土地改良区	891-0312	池田3986	26-2407
開聞土地改良区	891-0603	開聞十町2867	32-5243

## (9) 商工・観光・その他

(平成 26 年 4 月 1 日現在)

名 称	郵便番号	所 在 地	電 話
指 宿 商 工 会 議 所	891-0401	大牟礼一丁目15-13	22-2473
菜 の 花 商 工 会	891-0511	山川福元6711-7	34-1141
〃 開 聞 支 所	891-0603	開聞十町2867	32-4780
指 宿 青 年 会 議 所	891-0401	大牟礼一丁目15-13	22-5550
指 宿 市 観 光 協 会	891-0405	湊二丁目5-33	22-3252
九州電力(株)鹿児島営業所	890-8558	鹿児島市与次郎2-6-16	099-253-1111
西日本電信電話(株)鹿児島支店	892-8558	鹿児島市松原町4-26	099-258-8396
指 宿 駅	891-0405	湊一丁目1-1	22-3776
二 月 田 駅	891-0402	十町147	22-4491
宮 ヶ 浜 駅	891-0311	西方4672-3	—
薩 摩 今 和 泉 駅	891-0315	岩本2972	25-2221
山 川 駅	891-0516	山川成川7321	34-0055
指 宿 保 線 区	891-0403	十二町2255	22-4489
鹿 児 島 交 通 指 宿 支 社	890-0405	湊一丁目3-2	22-2211
指 宿 温 泉 旅 館 事 業 協 同 組 合	891-0401	大牟礼三丁目19-21	22-3023
指 宿 中 央 旅 館 組 合	891-0406	湯の浜五丁目12-13	22-2722
指 宿 た ば こ 販 売 協 同 組 合	891-0401	大牟礼二丁目21-3	22-3771
指 宿 建 設 業 協 同 組 合	891-0403	十二町302-3	22-3215
指 宿 地 区 木 材 事 業 協 同 組 合	891-0401	大牟礼四丁目16-20	23-3543
山 川 水 産 加 工 業 協 同 組 合	891-0501	山川新栄町9	34-0155
指 宿 市 郡 電 気 工 事 業 協 同 組 合	891-0401	大牟礼二丁目36-19	22-3311
指 宿 国 民 休 暇 村 さ つ な ん 荘	891-0404	東方10445	22-3211
指 宿 市 観 光 案 内 所	891-0405	湊一丁目1-1	22-4114
開 聞 観 光 案 内 所	891-0604	開聞仙田1109-2	32-2677
指 宿 地 区 交 通 安 全 協 会	891-0311	西方1601	24-2080

# 統計いぶすき

平成26年6月発行

編集発行 指宿市総務部市長公室

指宿市十町2424番地