

統計

いぶすき

平成28年度版



指 宿 市

は し が き

平成28年度版「統計いぶすき」をここに刊行いたします。

この統計書は、指宿市の人口、産業、経済、教育、文化などのあらゆる分野にわたる基本的な統計資料を収録し、市勢の現状と推移を明らかにしようとするものです。

近年、統計は私たちの社会経済活動や生活等に欠かせないものであり、特に、行政、企業経営あるいは諸計画立案の指針として、ますますその需要が高まっております。

本書が市勢の動向の的確な把握と現状の正しい認識に、少しでもお役に立てば幸いです。

また、本書の編集にあたっては、できる限り最新の資料を取り入れ、内容の整備、改善に努めましたが、利用上、不十分な点につきましては、皆様方のご意見、ご指導をいただき、さらに充実を図りたいと存じます。

最後に、本書の刊行にあたりまして、貴重な資料の提供、並びに格別のご協力を賜りました関係者各位に対し厚くお礼申し上げます。

平成28年7月

指宿市長 豊留 悦男

凡 例

1. 資料の収録は、主として平成27年次又は平成27年度としたが、年次(年度)推移がわかるようにできる限り過去の資料も併載した。
2. 期間について、年次とあるのは暦年間(1月～12月)、年度とあるのは会計年度(4月～3月)をあらわす。
3. 表の欄外、右上は調査時点、左下は資料収集先と注意事項である。
4. 数字の単位は、各表とも右下に明記したが、一見明瞭なものは省略した。
5. 各数字の単位未満は原則として四捨五入したので、総数と内訳の合計が一致しない場合がある。
6. 統計表中の符号の用途は、次のとおりである。
 - 「 — 」 ……皆無または該当なし
 - 「 … 」 ……資料なしまたは不明
 - 「 0 」 ……単位未満
 - 「 X 」 ……発表をさし控えたもの
 - 「 △ 」 ……減少またはマイナス
7. なお、本書に収録した統計資料についての疑義や詳細は、市総務部市長公室広報統計係(電話0993-22-2111 内線124)に照会してください。

データでみる市民の暮らし

出生（平成27年）



306人
1月に25.5人

死亡（平成27年）



665人
1月に55.4人

転入（平成27年）



1,440人
1月に120人

転出（平成27年）



1,643人
1月に136.9人

世帯数

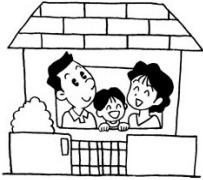

18,895世帯
1世帯あたり2.2人

人口密度



1 km²あたり279.5人
(推計人口 41,595人)

婚姻（平成27年）



138組
1月に11.5組

離婚（平成27年）



49組
1月に4.1組

交通事故
(平成27年)



188件
1月に15.7件

火災（平成27年）



19件
1月に1.6件

救急車出動件数
(平成27年)



2,147件
1月に178.9件

市民所得
(平成25年度)



1人あたり
2,073,933円

市議会議員
(平成28年4月1日)



20名
市民 2,080人に1人

市職員
(平成28年4月1日)



440人
市民95人に1人

予算（平成28年度）



239億8,871万円
市民1人あたり
574,965円

市税（平成28年度）



39億5,890万円
市民1人あたり
95,177円



市 章



未来へ羽ばたくツマベニ蝶と開聞岳をモチーフに、
 3本線は旧3市町の融和と豊富な温泉を、
 情熱の赤い羽根を囲む菜の花色の円は、新市の調和を表しています。
 また、開聞岳内に配した「I」と「U」は、
 ローマ字表記の指宿のIとUを表し、
 愛で始まり愛で終わるまちと、湯とYOUを表現しています。
 そして、ロゴのIBUSUKIは、中央の「S」が幸せを、
 両隣には、湯とYOU(あなた)が寄り添い、
 愛とアイ(私)がそばにいることを表現しています。

平成18年8月1日制定



市の花・木・魚・鳥・蝶



平成18年6月20日制定

【市の花】

○ハイビスカス ○菜の花

【市の木】

○ツゲ ○ギョボク

【市の魚】

○カツオ

【市の鳥】

○メジロ

【市の蝶】

○ツマベニチョウ



姉 妹 都 市



平成18年8月6日 再締結

◇熊本県 人吉市

面積210.48km² 人口約35,000人
旧指宿市において昭和54年1月に姉妹都市盟約を締結

◇北海道 千歳市

面積594.95km² 人口約95,000人
旧指宿市において平成6年4月に姉妹都市盟約を締結

◇オーストラリア クイーンズランド州 ロックハンプトン市

面積6,585km² 人口約79,000人
旧指宿市において昭和55年11月に姉妹都市盟約を締結

主 要 統 計 指 標 (1)

年 月 日		平成18年1月1日		鹿 児 島 県 毎 月 推 計 人 口	自然動態	出 生 人	306	平成27年次 市 民 協 働 課
		人 口	人			46,783	死 亡 人	
当 時 の		世 帯 数	世 帯	鹿 児 島 県 統 計 年 鑑	自 然 増 加 人	△359	平成28年4月1日 市 民 協 働 課	
面 積		km ²	148.84		社 会 動 態	転 入 人		1,440
土 地		う ち 林 野 面 積	km ²	平 成 27 年 次 方 台 鹿 児 島 象 大 学 宿 場 農 植 物 試 験 場	転 出 人	1,643	平成28年4月1日 市 民 協 働 課	
気 温		年 平 均	℃		18.3	社 会 増 加 人		△203
		最 高	℃	35.4	年 間 増 減 人	△562	平成28年4月1日 市 民 協 働 課	
		記 録 日	—	8月1日	外 国 人 住 民 者 数 人	184		
		最 低	℃	-1.1	計	人	44,386	
		記 録 日	—	2月10日	0 歳 ~ 1 4 歳 (年 少 人 口)	人	5,373	
年 間 総 降 水 量		mm	4,019	鹿 児 島 大 学 宿 場 農 植 物 試 験 場	1 5 歳 ~ 6 4 歳 (生 産 年 齢 人 口)	人	24,765	
		計	人	42,377	6 5 歳 以 上 (老 齡 人 口)	人	14,248	
		指 宿	人	4,544	計	人	21,257	
		魚 見	人	1,989	第 一 次 産 業 人	4,751	平成22年10月1日 国 勢 調 査	
		柳 田	人	7,117	A 農 業 人	4,473		
		丹 波	人	10,391	B 林 業 人	39		
		今 和 泉	人	2,385	C 漁 業 人	239		
		池 田	人	1,257	第 二 次 産 業 人	3,111		
		山 川	人	2,069	D 鉱 業 人	14		
		大 成	人	4,533	E 建 設 業 人	1,433		
		徳 光	人	1,444	F 製 造 業 人	1,664		
		利 永	人	958	第 三 次 産 業 人	13,284		
		開 闢	人	4,029	G 電 気・ガ 斯・熱 供 給 業・水 道 業 人	62		
		川 尻	人	1,661	H 運 輸・通 信 業 人	795		
		男	人	19,533	I 御・小 売 業 人	2,949		
		女	人	22,844	J 金 融・保 険 業 人	271		
		計	人	41,595	K 不 動 産 業 人	92		
		男	人	19,053	L サ ー ビ ス 業 人	8,349		
		女	人	22,542	M 公 務 人	766		
		計	人	44,396	N 分 類 不 能 の 産 業 人	111		
		男	人	20,169	国 勢 調 査 世 帯	19,210	平成22年10月1日 国 勢 調 査	
		女	人	24,227	推 計 世 帯	18,895	平成28年4月1日 毎 月 推 計 人 口	
		計	人	44,396	住 民 基 本 台 帳 登 録 世 帯 世 帯	20,554	平成28年4月1日 住 民 基 本 台 帳	
		男	人	20,169	年 齢 別 人 口	44,386	平成22年10月1日 国 勢 調 査	
		女	人	24,227	0 歳 ~ 1 4 歳 (年 少 人 口)	5,373		
		計	人	41,595	1 5 歳 ~ 6 4 歳 (生 産 年 齢 人 口)	24,765		
		男	人	19,053	6 5 歳 以 上 (老 齡 人 口)	14,248		
		女	人	22,542	計	21,257		
		計	人	41,595	第 一 次 産 業 人	4,751		
		男	人	19,053	A 農 業 人	4,473		
		女	人	22,542	B 林 業 人	39		
		計	人	44,396	C 漁 業 人	239		
		男	人	20,169	第 二 次 産 業 人	3,111		
		女	人	24,227	D 鉱 業 人	14		
		計	人	44,396	E 建 設 業 人	1,433		
		男	人	20,169	F 製 造 業 人	1,664		
		女	人	24,227	第 三 次 産 業 人	13,284		
		計	人	44,396	G 電 気・ガ 斯・熱 供 給 業・水 道 業 人	62		
		男	人	20,169	H 運 輸・通 信 業 人	795		
		女	人	24,227	I 御・小 売 業 人	2,949		
		計	人	44,396	J 金 融・保 険 業 人	271		
		男	人	20,169	K 不 動 産 業 人	92		
		女	人	24,227	L サ ー ビ ス 業 人	8,349		
		計	人	44,396	M 公 務 人	766		
		男	人	20,169	N 分 類 不 能 の 産 業 人	111		
		女	人	24,227	国 勢 調 査 世 帯	19,210	平成22年10月1日 国 勢 調 査	
		計	人	44,396	推 計 世 帯	18,895	平成28年4月1日 毎 月 推 計 人 口	
		男	人	20,169	住 民 基 本 台 帳 登 録 世 帯 世 帯	20,554	平成28年4月1日 住 民 基 本 台 帳	
		女	人	24,227	年 齢 別 人 口	44,386		
		計	人	41,595	0 歳 ~ 1 4 歳 (年 少 人 口)	5,373		
		男	人	19,053	1 5 歳 ~ 6 4 歳 (生 産 年 齢 人 口)	24,765		
		女	人	22,542	6 5 歳 以 上 (老 齡 人 口)	14,248		
		計	人	44,396	計	21,257		
		男	人	20,169	第 一 次 産 業 人	4,751		
		女	人	24,227	A 農 業 人	4,473		
		計	人	44,396	B 林 業 人	39		
		男	人	20,169	C 漁 業 人	239		
		女	人	24,227	第 二 次 産 業 人	3,111		
		計	人	44,396	D 鉱 業 人	14		
		男	人	20,169	E 建 設 業 人	1,433		
		女	人	24,227	F 製 造 業 人	1,664		
		計	人	44,396	第 三 次 産 業 人	13,284		
		男	人	20,169	G 電 気・ガ 斯・熱 供 給 業・水 道 業 人	62		
		女	人	24,227	H 運 輸・通 信 業 人	795		
		計	人	44,396	I 御・小 売 業 人	2,949		
		男	人	20,169	J 金 融・保 険 業 人	271		
		女	人	24,227	K 不 動 産 業 人	92		
		計	人	44,396	L サ ー ビ ス 業 人	8,349		
		男	人	20,169	M 公 務 人	766		
		女	人	24,227	N 分 類 不 能 の 産 業 人	111		
		計	人	44,396	国 勢 調 査 世 帯	19,210	平成22年10月1日 国 勢 調 査	
		男	人	20,169	推 計 世 帯	18,895	平成28年4月1日 毎 月 推 計 人 口	
		女	人	24,227	住 民 基 本 台 帳 登 録 世 帯 世 帯	20,554	平成28年4月1日 住 民 基 本 台 帳	

主 要 統 計 指 標 (2)

人口 集中 地区	面 積	km ²	2.01	平成22年10月1日 国 勢 調 査	商店 数	卸 売 業 店	113	平成24年経済セン サスー活動調査			
	人 口	人	7,438			小 売 業 店	552				
事 業 所	計	事 業 所 数	所	2,276	社会 動態	計	人	3,145			
		従 業 者 数	人	18,305		卸 売 業 人	676				
	第一 次産 業	事 業 所 数	所	72	年間 商品 販売 額	小 売 業 人	2,469	平成24年経済セン サスー活動調査			
		従 業 者 数	人	661		計	百万円		49,212		
	第二 次産 業	事 業 所 数	所	372	卸 売 業	百万円	18,792	平成24年経済セン サスー活動調査			
		従 業 者 数	人	2,678		小 売 業	百万円		30,420		
第三 次産 業	事 業 所 数	所	1,832	飲 食 店	事 業 所 数	店	207	平成24年経済セン サスー活動調査			
	従 業 者 数	人	14,966		うち法人	店	34				
農 業	農 家 数	計	戸	1,879	旅 館 ・ ホ テ ル 等 施 設	従 業 者 数	人	1,007	平 成 27 年 1 月 1 日 課 観 光		
		専 業	戸	964							
		兼 業	戸	370							
		自 給 的 農 家	戸	545							
	農 業 就 業 人 口 (販 売 農 家 の み)	計	人	2,825	2 0 1 5 年 農 林 業 セ ン サ ス	給 水 世 帯 戸	戸	20,432	平 成 27 年 度 課		
		計	a	198,208							
		田	a	15,847							
		畑	a	178,897							
	経 営 耕 地 面 積	計	a	198,208	2 0 1 5 年 農 林 業 セ ン サ ス	給 水 人 口	人	42,195	平 成 27 年 度 課		
		田	a	15,847							
		畑	a	178,897							
		樹 園 地	a	3,464							
農 業 粗 生 産 額	計	千円	12,263,553	平 成 27 年 度 課 農 政	普 及 率	世 帯 %	99.72	平 成 27 年 度 課			
	うち観葉植物	千円	2,140,798								
	うちソラマメ	千円	436,770								
	うちオクラ	千円	2,909,500								
水 産 業	水 稻 作 付 面 積	ha	66.2	平 成 27 年 度 課 水 産 商 工	給 水 量	総 量	千m ³	6,206			
	葉たばこ耕作面積	ha	27.4								
	肉用牛飼養農家数	戸	107								
	漁船保有船数	隻	288								
工 業	漁 協 取 扱 高	万円	891,285	平 成 27 年 度 課 水 産 商 工	1 日 平 均	m ³	17,002	平 成 27 年 度 課			
	かつお節生産高	万円	940,185								
	事業所数	所	68								
商 業	従 業 者 数	人	1,141	平 成 24 年 工 業 統 計 調 査	一 般 家 庭 用 口 径 1 3 ミ リ 1 0 m ²	円	1,020	平 成 28 年 3 月 31 日 都 市 整 備 課 (旧 指 宿 市 の み)			
	製造品出荷額等 (推計値)	万円	2,526,429								
	商店数	計	店						665	平 成 24 年 経 済 セ ン サ ス ー 活 動 調 査	下 水 道
事 業 所 数	所	68	市 内 総 生 産	千円	129,093,817	水 洗 化 率 %	93.60				
								従 業 者 数	人		
事 業 所 数	所	68	市 内 総 生 産	円	2,980,555	市 民 所 得	円	2,073,933			
									従 業 者 数	人	1,141
製造品出荷額等 (推計値)	万円	2,526,429	乗 用 自 動 車 保 有 台 数	台	12,041	平 成 26 年 県 統 計 年 鑑					
商店数	計	店	665	軽 自 動 車 登 録 台 数	台	26,223	平 成 28 年 2 月 28 日 税 務 課				
商店数	計	店	665	住 宅 用 電 話 台 数	台	11,065	平 成 28 年 3 月 31 日 NTT 西 日 本				

主 要 統 計 指 標 (3)

生活保護	世帯延数	世帯	3,608	平成27年度 地域福祉課	県営住宅数	戸	272	平成27年度 土木事務所		
	人員延数	人	4,281		市営住宅数	戸	772	平成27年度 建築課		
	扶助費	千円	707,173		都市公園	数	所	24	平成28年 4月1日課	
介護保険 施設等	施設数	所	24	平成27年度 長寿介護課	供用面積	m ²	136,753	平成28年 4月1日課		
	入所定数	人	751		犯罪発生件数	件		151		
国民健康保険	世帯数	世帯	8,606	平成27年度 次課 平成27年 次署	交通事故	発生件数	件	188		
	被保険者数	人	14,412			死者数	人	1		
	一人当たり療養諸費	千円	420			負傷者数	人	238		
後期高齢者	被保険者数	人	8,339	平成27年度 平成26年度 健康増進課	消防署職員数	人	87			
	一人当たりの医療費	円	1,189,137		火災	発生件数	件	19	平成27年度 次署 消防署	
医療	施設数	病院	所	12		死者数	人	0		
		一般診療所	所	38		負傷者数	人	3		
		歯科診療所	所	21		損害見積額	千円	9,228		
療	病床数	病床	床	1,724	救急車出動件数	件	2,147			
		医師数	歯科医以外	人	93	消防団	団員実数	人	516	平成28年 4月1日
歯科医	人		24	出動件数	件		24	平成27年度 危機管理課		
普通出生率	‰	7.11	平成27年度 次課 市民協働課	出動延べ人員	人		1,136			
期間合計特殊出生率	人	1.49		普通会計 決算	歳入決算額	千円	21,736,491	平成26年度 平財政課		
死亡率	‰	15.45			歳出決算額	千円	20,762,189			
婚姻届出件数	件	138			実質収支	千円	841,931			
離婚届出件数	件	49			実質収支比率	%	6.6			
乳児死亡率	‰	0			財政力指数	—	0.38			
ごみ収集量	t	14,800		積立金現在高	千円	7,794,318				
し尿収集処理量	kℓ	28,338		実質公債費比率	%	9.4				
道	実延長	国道		m	32,297	市債残高	千円	23,785,911	平成28年 4月1日課	
		県道		m	66,342	経常収支比率	%	89.6		
		市道	m	571,268	市税歳入決算額	千円	4,253,098			
路	舗装率	国道	%	100.0	市職員 数	定	数	人	676	平成28年 4月1日課
		県道	%	100.0		実	数	人	440	
		市道	%	94.1		市長事務部局	定	数	人	
新築状況	棟数(木造・非木造)	棟	棟	205		実	数	人	326	
		総床面積	m ²	27,127		その他	定	数	人	
		木造専用住宅1棟当たり平均面積	m ²	111	実	数	人	114		

主 要 統 計 指 標 (4)

市 職 員	一 般 行 政 職	平均 給料 額	市	円	327,454	平 成 27 年 1 月 1 日 課 務 総	学 校	学 校 数	所	1	平 成 27 年 5 月 1 日 校 務 指 宿 養 護 学 校	
		平均 年齢	国	円	334,283			在 学 者 数	人	50		
	平均 年齢	市	歳	43.3	教 員 数			人	43			
		国	歳	43.5								
市 内 嘱 託 員	人	員	人	198	平 成 28 年 1 月 1 日 課 務 総	市 立 図 書 館	利 用 者 数	指 宿 図 書 館	人	24,061	平 成 27 年 度 指 宿 図 書 館	
				山 川 図 書 館	人			12,121				
各 種 証 明 発 行 件 数	印 鑑 登 録 ・ 証 明		件	14,256	平 成 27 年 度 市 民 協 働 課	温 泉	泉 源 数		所	1,070	平 成 27 年 4 月 1 日 観 光 課	
	住 民 登 録 関 係		件	23,136			利 用 泉 源 数	所	430			
	戸 籍 関 係		件	22,586			温 泉 配 湯 戸 数	戸	699			
	そ の 他		件	771			砂 む し 温 泉 利 用 客 数	千 人	276			
選 挙 人 名 簿 登 録 者 数		人	35,690	平 成 27 年 次 選 挙 管 理 委 員 会	推 定 観 光 客 数		千 人	3,938	平 成 26 年 次 観 光 課			
農 業 委 員 会 選 挙 人 名 簿 登 録 者 数		人	1,682		外 国 人 宿 泊 者 数		人	43,711				
党 派 別 市 議 会 議 員 数	公 明 党		人	1	平 成 28 年 4 月 1 日 議 会 事 務 局	菜 の 花 マ ラ ソ ン 出 場 者 数		人	17,522	35 回 大 会		
	共 産 党		人	2		菜 の 花 マ ー チ 出 場 者 数		人	7,027		24 回 大 会	
	無 所 属		人	17		国勢調査人口・世帯数の推移						
	計		人	20		年 次	人 口 (人)	世 帯 (戸)	備 考			
保 育 所	園 数		人	12	平 成 27 年 4 月 1 日 地 域 福 祉 課	昭 和 5 年		50,635	9,827	国 勢 調 査		
	在 園 者 数		所	818		昭 和 15 年		52,799	10,398	"		
認 定 こ ど も 園	園 数		人	4	平 成 27 年 4 月 1 日 地 域 福 祉 課	昭 和 25 年		64,402	13,281	"		
	在 園 者 数		所	309		昭 和 30 年		66,420	14,086	"		
学 校	幼 稚 園	園 数		所	5	平 成 27 年 1 月 1 日 教 育 委 員 会	昭 和 35 年		63,118	14,838	"	
		在 園 者 数		人	256		昭 和 40 年		59,615	15,474	"	
		教 員 数		人	26		昭 和 45 年		55,832	16,427	"	
	小 学 校	学 校 数		所	12		平 成 27 年 1 月 1 日 教 育 委 員 会	昭 和 50 年		55,282	17,253	"
		在 学 者 数		人	2,128			昭 和 55 年		55,140	18,727	"
		教 員 数		人	179			昭 和 60 年		54,781	19,249	"
	中 学 校	学 校 数		所	5		平 成 27 年 1 月 1 日 教 育 委 員 会	平 成 2 年		52,292	19,081	"
		在 学 者 数		人	1,079			平 成 7 年		50,529	19,372	"
		教 員 数		人	93			平 成 12 年		48,750	19,569	"
	高 等 学 校	学 校 数		所	3		平 成 27 年 1 月 1 日 各 高 等 学 校	平 成 17 年		46,822	19,730	"
		在 学 者 数		人	933			平 成 22 年		44,396	19,210	"
		教 員 数		人	91			平 成 27 年		41,843	18,491	"(速報値)

※「選挙人名簿登録者数」は、平成28年3月1日現在。「農委選挙人名簿登録者数」については、平成28年3月31日現在。

総目次

1. 土地・気象	1
2. 人口	4
3. 事業所	15
4. 製造業	17
5. 商業	19
6. 農林業	20
7. 水産業	35
8. 建設	37
9. 電気・上下水道	43
10. 交通運輸・通信	45
11. 労働・社会保障	48
12. 保健衛生	56
13. 教育・文化	60
14. 市民所得・消費・金融	73
15. 観光	82
16. 治安・消防	87
17. 財政	91
18. 行政	94
付録	101

目 次

1. 土 地 ・ 気 象	
1. 位 置	1
2. 面 積	1
3. 市 役 所 の 位 置	1
4. 地 目 別 面 積	1
5. 主 要 山 岳	2
6. 主 要 河 川	2
7. 主 要 湖 沼	2
8. 主 要 島 し ょ	2
9. 海 岸 線 の 延 長	2
10. 気 象 概 況	3
2. 人 口	
1. 人 口 の 推 移	4
2. 人口集中地区(D・I・D)人口	4
3. 大 字 別 人 口	5
4. 年 齢 3 区 分 人 口	6
5. 年 齢 別 (5 歳 階 級) 男 女 別 人 口	6
6. 年 齢 各 歳 別 人 口	7
7. 自 然 動 態	8
8. 社 会 動 態	8
9. 住 民 基 本 台 帳 登 録 世 帯 人 口 (校 区 別)	9
10. 産 業 別 就 業 者 数	11
11. 労 働 力 状 態 ・ 男 女 別 15 歳 以 上 人 口	12
12. 外 国 人 住 民 人 口	12
13. 世 帯 の 種 類 ・ 世 帯 人 員 別 世 帯 数	12
14. 県 下 各 市 の 国 勢 調 査 人 口	13
15. 常 住 地 に よ る 従 業 ・ 通 学 ・ 市 町 村 別 15 歳 以 上 就 業 者 数 及 び 通 学 者 数	14
16. 従 業 地 ・ 通 学 地 に よ る 常 住 市 町 村 別 15 歳 以 上 就 業 者 数 及 び 通 学 者 数	14
3. 事 業 所	
1. 産 業 別 事 業 所 数 及 び 従 業 者 数	15
2. 産 業 ・ 従 業 者 規 模 別 事 業 所 数 及 び 従 業 者 数	15
3. 各 市 事 業 所 数	16
4. 製 造 業	
1. 工 業 の 概 況	17
2. 工 業 の 推 移	17

5.	商	業	
1.	商業の概況・推移	19
2.	飲食店の概況	19
6.	農	林	業
1.	農家数の動き	20
2.	経営耕地面積	20
3.	農家人口	20
4.	農業就業人口	21
5.	経営規模別農家数	21
6.	農業機械所有状況	21
7.	農産物の生産額	22
8.	家畜・家きん飼養戸数、飼養頭羽数、生産量及び生産額	23
9.	農業集落別農家数・販売農家人口・農業就業人口及び経営耕地面積	24
10.	松くい虫薬剤による防除実績	32
11.	松くい虫立木駆除実績	32
12.	所有形態別林野面積	33
13.	公私有林面積	33
14.	公私有林造林面積	33
15.	認定農業者の営農類型別内訳	34
16.	農地移動の状況	34
17.	農地転用の状況	34
7.	水	産	業
1.	経営組織別経営体数	35
2.	自営漁業の専兼別経営対数	35
3.	性別・年齢別漁業就業者数	35
4.	漁船規模別隻数	35
5.	内水面養殖方法別経営体数及び面積	36
6.	水産物の生産額	36
8.	建	設	
1.	住宅概況	37
2.	住宅の建て方別世帯状況	37
3.	住宅の建て方、住宅の所有関係別住宅に住む一般世帯数及び一般世帯人員	38
4.	住宅の所有関係別住宅に住む一般世帯数及び一般世帯人員	39
5.	市営住宅の推移	39
6.	県営住宅の推移	40
7.	新築状況（木造）	40
8.	新築状況（非木造）	40

9. 道路の現況	41
10. 市道の現況	41
11. 橋梁の現況	41
12. 用途地域指定面積	41
13. 都市公園	42
14. 土地区画整理	42
9. 電気・上下水道	
1. 電力の需要状況	43
2. 給水人口と給水量	43
3. 口径別給水量	43
4. 水道の現況	44
5. 下水道の概況	44
6. 下水道の各供用開始別水洗化率	44
10. 交通運輸・通信	
1. 指宿枕崎線市内各駅述べ乗降客数	45
2. 市内循環バス「イッシーバス」の利用状況	45
3. 自動車台数	46
4. 軽自動車登録台数	46
5. 海上輸移出入貨物量(指宿港)	46
6. 山川・根占フェリーの利用状況	46
7. 郵便施設の状況	47
8. 電話施設の状況	47
9. 携帯電話等加入数	47
10. ブロードバンドサービス契約数	47
11. テレビ受信契約数	47
11. 労働・社会保障	
1. 一般職業紹介状況	48
2. 雇用保険受給状況	48
3. 中学校及び高等学校の都道府県別就職状況	49
4. 労働組合の状況	49
5. 国民健康保険の給付状況	50
6. 国民健康保険の被保険者と保険税	50
7. 後期高齢者医療制度の給付状況	50
8. 後期高齢者医療制度の被保険者と保険料	51
9. 福祉年金及び基礎年金受給状況	51
10. 国民年金の状況(拠出年金の被保険者と保険料)	51
11. 拠出年金受給状況	52
12. 生活福祉資金の貸付状況	52

13.	身体障害者福祉法による更生援護状況	53
14.	老人福祉センターの利用状況	53
15.	保育所等措置状況	54
16.	生活保護の状況	54
17.	介護保険の認定状況等	55
18.	施設介護サービス受給者数	55
19.	心配ごと相談の取扱状況	55
12.	保 健 衛 生	
1.	医療施設の状況	56
2.	市内医療関係従事者数	56
3.	予防接種の実施状況	56
4.	乳児各種検診の実施状況	57
5.	各種検診の実施状況	57
6.	主要死因別死亡者数(概数)	57
7.	火葬場利用状況	58
8.	じんかい処理状況	58
9.	し尿処理状況	58
10.	狂犬病予防状況	58
11.	許可を要する食品関係営業施設数	59
12.	環境衛生監視対象施設数	59
13.	教 育 ・ 文 化	
1.	学校数・教員数・在学者数	60
2.	幼稚園の園児数・教員数	60
3.	小学校の児童数・教員数	60
4.	中学校の児童数・教員数	60
5.	高等学校の生徒数・教員数	61
6.	幼稚園の概況	61
7.	小学校の概況	62
8.	中学校の概況	62
9.	高等学校の概況	62
10.	養護学校の概況	64
11.	中学校卒業後の進路状況	64
12.	指宿高等学校卒業者の進路状況	65
13.	山川高等学校卒業者の進路状況	65
14.	指宿商業高等学校卒業者の進路状況	65
15.	児童・生徒の体格(男子)	66
16.	児童・生徒の体格(女子)	66
17.	社会教育学級	67
18.	市民会館の利用状況	67

19.	山川文化ホールの利用状況	68
20.	市立図書館の利用状況	68
21.	図書分類別蔵書数	69
22.	市内の文化財	70
23.	公共社会体育施設利用状況	72
24.	時遊館COCCOはしむれ利用状況	72
14.	市民所得・消費・金融	
1.	市民所得主要指標	73
2.	市民(県民・国民)所得の推移	73
3.	市内総生産	74
4.	雇用者報酬	76
5.	市民所得の分配	78
6.	県下各市の市民所得主要指標	80
7.	種類の消費状況	80
8.	いぶすき農業協同組合の信用事業状況	81
9.	指宿漁業協同組合の信用事業状況	81
10.	山川町漁業協同組合の信用事業状況	81
11.	かいゑい漁業協同組合の信用事業状況	81
15.	観 光	
1.	宿泊施設の現況	82
2.	年度別観光客数	82
3.	地区別入込宿泊客数	83
4.	国籍別外国人宿泊客数	83
5.	月別観光客数・宿泊客数・市営砂むし会館利用客数	84
6.	観光施設利用客数	84
7.	年度別知林ヶ島渡島者数	85
8.	年度別開聞岳登山者数	85
9.	いぶすき菜の花マラソン大会参加者数	86
10.	いぶすき菜の花マーチ参加者数	86
11.	温泉の概況	86
16.	治 安 ・ 消 防	
1.	犯罪の発生と検挙件数	87
2.	少年犯罪	87
3.	特定交通事故の発生状況	87
4.	運転免許所持者数及び交通事故発生件数	88
5.	月別交通事故発生状況	88
6.	交通災害見舞金の給付状況	88
7.	消防人員と消防設備	89

8.	火災の発生状況	89
9.	原因別火災発生状況	89
10.	火災の損害状況	90
11.	月別火災発生件数	90
12.	救急出動状況	90
17.	財 政	
1.	平成25年度決算状況	91
2.	一般会計歳入款別比較	91
3.	一般会計歳出款別比較	92
4.	市 税	92
5.	公有財産(土地及び建物)	93
6.	公有財産(山林)	93
7.	公営企業会計	93
18.	行 政	
1.	歴代議長・副議長	94
2.	議員名簿	94
3.	議会の運営状況	95
4.	委員会の開催数	95
5.	歴代市長	95
6.	歴代副市長	95
7.	市行政組織図	96
8.	市職員数	98
9.	職制別職員数	98
10.	選挙人名簿登録者数の推移	98
11.	農業委員会委員選挙人名簿登録者数	98
12.	海区漁業調整委員会委員選挙人名簿登録者数	99
13.	投票所別登録者数	99
14.	選挙投票状況	100
	付 録	
1.	市内の主要団体等名簿	101

1. 土地・気象

1. 位 置

方 位	極 地 名	東 経	北 緯
極 東	知 林 ヶ 島	130° 40' 55"	31° 16' 40"
極 西	開 聞 十 町 田 ノ 崎	130° 30' 22"	31° 10' 42"
極 南	山 川 岡 児 ヶ 水 長 崎 鼻	130° 35' 13"	31° 09' 19"
極 北	小 牧 瀬 崎	130° 35' 03"	31° 18' 16"

資料：国土地理院HP

2. 面 積

(平成27年10月1日現在)

面 積	広 ぼ う
148.84 km ²	東 西 16.765 km
	南 北 16.538 km

資料：国土地理院HP

注：平成25年10月1日現在までの面積は、149.01km²。国土地理院が毎年公表している全国都道府県市区町村別面積調については、昭和63年度時点の2万5千分の1地形図を基に、埋立及び境界変更の告示等による面積値の加減算を行い公表していたが、より高精度である「電子国土基本図」の全国整備が平成25年度に完了したことから、電子国土基本図の地図データを用いて、地図データから直接面積を計測する方法に変更した。これにより、平成26年10月1日時点から面積が148.84km²となった。

3. 市役所の位置

所 在 地	県庁からの距離	経 緯 度
指宿庁舎 指宿市十町2424番地	41.1 km	東 経 130° 37' 59" 北 緯 31° 15' 10"
山川庁舎 指宿市山川新生町84番地	49.1 km	東 経 130° 38' 23" 北 緯 31° 12' 13"
開聞庁舎 指宿市開聞十町2867番地	49.0 km	東 経 130° 32' 15" 北 緯 31° 12' 13"

資料：国土地理院HP掲載地図

注：世界測地系による数値

4. 地目別面積

(平成28年4月1日現在)

総 数	田	畑	宅 地	鉱泉地	湖 沼	山 林	原 野	その他
148.84	3.10	37.01	12.73	0.01	0.13	50.34	2.67	42.85
構 成 比	2.08 %	24.87 %	8.55 %	0.01 %	0.09 %	33.82 %	1.79 %	28.79 %

資料：税務課

単位：km²

5. 主要山岳

名 称	所在地	標 高	名 称	所在地	標 高
三 巢 山	小 牧	416.8	鬼 門 平	池 田	306.9
清 見 岳	池 田	402.0	高 江 山	新 西 方	232.5
鳥 帽 子 岳	池 田	362.8	魚 見 岳	東 方	214.8
鷲 尾 岳	山川大山	411.0	辻 之 岳	山川大山	227.5
竹 山	山川福元	202.0	鍋 島 岳	開聞上野	256.3
開 聞 岳	開聞十町	924.0			

単位:m

6. 主要河川

区 分	名 称	起 点	終 点	延 長
二級河川	湊 川	池田字串桁205-4	西方宮ヶ浜鉄砲場	8,000
二級河川	二反田川	東方字小吉6805-2	十町字瀉口三角浜	4,100
二級河川	新 川	開聞仙田字土口	川尻橋	5,500
二級河川	宮 田 川	開聞仙田字室屋川	新川合流点	3,400

資料: 鹿児島県南薩地域振興局建設部指宿支所

単位:m

7. 主要湖沼

名 称	所在地	周 囲	面 積	最深部	水面標高	容 積	広 が り	
							東 西	南 北
池 田 湖	池 田	15.0 km	10.90 km ²	233.0 m	66.0 m	14.7 億m ³	4.4 km	3.5 km
鰻 池	山川成川	4.2 km	1.20 km ²	56.5 m	120.0 m	—	1.1 km	1.2 km
鏡 池	開聞仙田	0.6 km	0.02 km ²	14.0 m	—	—	0.2 km	0.2 km
山 崎 池	開聞十町	0.6 km	0.01 km ²	10.4 m	25.3 m	80,000 m ³	0.1 km	0.3 km

8. 主要島しょ

名 称	所 在 地	周 囲	面 積	広 が り	
				東 西	南 北
知林ヶ島	西 方	3.0 km	60 ha	1.00 km	1.00 km
小 島	西 方	0.5 km	0.21 ha	0.07 km	0.15 km

9. 海岸線の延長

総延長	北 端	南 端	西 端
約54.3 km	小牧瀬崎	山川岡児ヶ水長崎鼻	開聞十町物袋

10. 気象概況

年 月	気 温 (°C)			気温の極(°C)		平均湿度 (%)	降雨量(mm)	
	平均最高	平均最低	平均	最 高	最 低		数 量	最大日量
平成22年	23.4	14.0	19.0	34.8	-0.4	71.9	3,103.0	130.0
23	22.6	14.0	18.5	34.3	-2.0	70.0	2,313.0	137.0
24	22.4	14.2	18.4	34.7	-2.3	70.5	2,803.5	223.5
25	23.2	14.1	18.4	35.5	-0.7	70.1	2,084.5	117.0
26	22.7	13.9	18.4	34.7	-0.6	71.3	2,735.0	214.5
27	22.8	14.4	18.3	35.4	-1.1	-	4,019.0	231.0
平成27年 1月	13.7	4.5	9.1	18.4	0.4	-	150.5	54.0
2月	13.7	4.4	8.9	19.7	-1.1	-	75.5	33.0
3月	17.8	7.9	12.5	25.4	0.8	-	148.0	35.0
4月	23.1	14.1	18.3	27.4	7.6	-	208.5	69.0
5月	25.6	16.1	20.5	30.5	11.7	-	399.0	153.0
6月	26.0	19.8	22.6	29.6	16.2	-	1,398.5	193.5
7月	30.0	23.4	26.3	34.5	19.1	79.6	710.5	231.0
8月	31.9	23.9	27.3	35.4	21.4	79.1	394.5	113.0
9月	28.9	21.2	24.4	31.1	17.8	77.9	203.5	94.5
10月	25.4	14.7	19.6	30.4	11.8	69.2	48.0	15.0
11月	21.4	14.5	17.9	27.2	6.4	78.4	160.5	34.0
12月	16.6	8.4	12.3	22.9	1.8	70.6	122.0	35.5

年 月	風速(m/s)		日照時間 (h)	天 気 日 数					
	平 均	瞬間最大		快 晴	晴 天	曇 天	雨	雪	
平成22年	2.4	59.4	2,557.5	21	146	140	57	1	
23	2.5	24.8	1,869.4	31	138	141	51	4	
24	2.4	30.4	1,781.9	23	157	119	67	0	
25	1.9	23.2	2,175.4	35	189	88	53	0	
26	3.0	22.3	1,821.8	48	133	144	40	0	
27	1.7	33.2	1,739.1	54	139	106	66	0	
平成27年 1月	2.0	17.9	136.3	3	16	9	3	0	
2月	2.0	13.2	120.2	4	12	10	2	0	
3月	1.8	17.1	172.3	9	6	8	8	0	
4月	1.7	14.2	123.3	4	9	14	3	0	
5月	1.5	16.1	169.7	4	11	10	6	0	
6月	1.4	15.5	54.7	0	5	9	16	0	
7月	2.2	20.2	133.1	2	9	13	7	0	
8月	1.6	33.2	210.6	3	20	4	4	0	
9月	1.4	12.9	155.7	1	15	9	5	0	
10月	1.3	14.5	229.4	12	13	4	2	0	
11月	1.3	20.5	99.9	4	15	6	5	0	
12月	1.6	20.1	133.9	8	8	10	5	0	

資料：鹿児島大学農学部指宿植物試験場、鹿児島地方气象台、指宿消防署

注：気温の平均欄は日平均気温の月平均値・年平均値で、最高気温・最低気温の平均気温ではない。

2. 人 口

1. 人口の推移

(各年10月1日現在)

年	世帯数	人 口			一世帯 平均人口	人口密度 (1km ² につき)	備 考
		総 数	男	女			
昭和 5	9,827	50,635	23,885	26,750	5.2	340	国勢調査
15	10,398	52,799	24,807	27,992	5.1	354	〃
25	13,281	64,402	29,938	34,464	4.8	432	〃
30	14,086	66,420	31,341	35,079	4.7	446	〃
35	14,838	63,118	29,443	33,675	4.3	423	〃
40	15,474	59,615	27,417	32,198	3.9	400	〃
45	16,427	55,832	25,466	30,366	3.4	375	〃
50	17,253	55,282	25,281	30,001	3.2	371	〃
55	18,727	55,140	25,362	29,778	2.9	370	〃
60	19,249	54,781	25,135	29,646	2.8	367	〃
平成 2	19,081	52,292	23,742	28,550	2.7	351	〃
7	19,372	50,529	22,940	27,589	2.6	339	〃
12	19,569	48,750	22,122	26,628	2.5	327	〃
14	19,511	47,882	21,737	26,145	2.5	321	推計人口
15	19,662	47,726	21,670	26,056	2.4	320	〃
16	19,659	47,272	21,458	25,814	2.4	317	〃
17	19,730	46,822	21,243	25,579	2.4	314	国勢調査
18	19,802	46,246	20,905	25,341	2.4	310	推計人口
19	19,743	45,533	20,584	24,949	2.3	305	〃
20	19,741	44,989	20,373	24,616	2.3	302	〃
21	19,764	44,599	20,239	24,360	2.3	299	〃
22	19,210	44,396	20,169	24,227	2.3	298	国勢調査
23	19,143	44,015	19,983	24,032	2.3	295	推計人口
24	19,195	43,666	19,901	23,765	2.3	293	〃
25	19,250	43,312	19,753	23,559	2.2	291	〃
26	19,138	42,722	19,525	23,197	2.2	287	〃
27	18,491	41,843	19,151	22,692	2.26	281	国勢調査(速報値)

資料：国勢調査、市長公室(旧3市町計)

2. 人口集中地区(D・I・D)人口

(各年10月1日現在)

年	総世帯数	人 口			面 積 (km ²)	1km ² 当たりの人口密度
		総 数	男	女		
平成 7 年	3,703	8,853	3,993	4,860	2.20	4,006
12	3,622	8,333	3,749	4,584	2.13	3,912
17	3,579	7,962	3,627	4,335	2.12	3,756
22	3,388	7,438	3,453	3,985	2.01	3,701

資料：国勢調査

注：人口集中地区(Densely Inhabited Districts)とは、人口密度の高い調査区(原則として人口密度が1km²当たり約4,000人以上)がお互いに隣接して、それが人口5,000人以上を有する地域のことである。(人口集中地区の設定に当たっては、調査年の国勢調査区を基礎単位とする)

3. 大字別人口

(平成22年10月1日現在)

大 字 名	平成22年			
	世 帯 数	人 口		
		総 数	男	女
総 数	19,210	44,396	20,169	24,227
小 牧	271	547	261	286
岩 本	493	1,175	561	614
新 西 方	371	834	364	470
池 田	582	1,275	598	677
西 方	2,308	5,619	2,580	3,039
東 方	2,111	5,213	2,367	2,846
十 町	1,324	3,087	1,354	1,733
十 二 町	2,091	4,680	2,108	2,572
湊 一 丁 目	125	264	117	147
湊 二 丁 目	111	264	120	144
湊 三 丁 目	139	317	143	174
湊 四 丁 目	243	512	243	269
湯の浜 一 丁 目	253	586	260	326
湯の浜 二 丁 目	176	379	165	214
湯の浜 三 丁 目	238	514	227	287
湯の浜 四 丁 目	200	431	204	227
湯の浜 五 丁 目	157	330	146	184
湯の浜 六 丁 目	213	440	207	233
大牟礼 一 丁 目	214	489	223	266
大牟礼 二 丁 目	177	418	202	216
大牟礼 三 丁 目	282	540	255	285
大牟礼 四 丁 目	214	447	213	234
大牟礼 五 丁 目	121	223	127	96
町	595	1,096	426	670
山 川 福 元	500	1,122	506	616
山 川 成 川	1,090	2,619	1,225	1,394
山 川 小 川	430	1,095	526	569
山 川 大 山	415	1,010	439	571
山川 岡児ヶ水	536	1,202	529	673
山川 浜児ヶ水	154	385	180	205
山 川 利 永	423	907	432	475
鰻	35	70	25	45
尾 下	31	54	23	31
開 聞 十 町	963	2,342	1,062	1,280
開 聞 仙 田	619	1,669	758	911
開 聞 川 尻	818	1,745	757	988
開 聞 上 野	187	496	236	260

資料：国勢調査

4. 年齢3区分人口

(各年10月1日現在)

年	年少人口 (0歳～14歳)			生産年齢人口 (15歳～64歳)			老年人口 (65歳以上)		
	総数	男	女	総数	男	女	総数	男	女
昭和 55 年	12,293	6,256	6,037	34,748	15,968	18,780	8,097	3,136	4,961
60	11,877	6,066	5,811	34,004	15,783	18,221	8,900	3,286	5,614
平成 2 年	10,313	5,235	5,078	31,830	14,729	17,101	10,097	3,749	6,348
7	8,434	4,303	4,131	30,238	14,247	15,991	11,857	4,390	7,467
12	6,931	3,497	3,434	28,518	13,685	14,833	13,301	4,940	8,361
17	5,936	2,965	2,971	26,825	12,860	13,965	14,061	5,418	8,643
22	5,373	2,700	2,673	24,765	11,841	12,924	14,248	5,624	8,624

資料：国勢調査(旧3市町計)

注：昭和55年は不詳2名、平成2年は不詳52名、平成22年は不詳10名

5. 年齢別(5歳階級)男女別人口

(各年10月1日現在)

年 齢 区 分	平成7年			平成12年			平成17年			平成22年		
	総数	男	女	総数	男	女	総数	男	女	総数	男	女
総 数	50,529	22,940	27,589	48,750	22,122	26,628	46,822	21,243	25,579	44,396	20,169	24,227
0 ～ 4	2,102	1,080	1,022	1,903	958	945	1,801	862	939	1,684	899	785
5 ～ 9	2,804	1,422	1,382	2,217	1,144	1,073	1,937	969	968	1,823	875	948
10 ～ 14	3,528	1,801	1,727	2,811	1,395	1,416	2,198	1,134	1,064	1,866	926	940
15 ～ 19	3,292	1,540	1,752	2,881	1,397	1,484	2,313	1,066	1,247	1,807	878	929
20 ～ 24	2,025	875	1,150	2,206	976	1,230	2,066	926	1,140	1,655	660	995
25 ～ 29	1,801	784	1,017	2,123	972	1,151	2,133	995	1,138	2,018	950	1,068
30 ～ 34	2,291	1,056	1,235	1,979	904	1,075	2,104	1,004	1,100	2,107	983	1,124
35 ～ 39	3,186	1,534	1,652	2,326	1,101	1,225	2,012	934	1,078	2,110	1,006	1,104
40 ～ 44	3,820	1,984	1,836	3,181	1,550	1,631	2,354	1,126	1,228	2,011	945	1,066
45 ～ 49	3,722	1,851	1,871	3,800	1,970	1,830	3,183	1,551	1,632	2,304	1,106	1,198
50 ～ 54	2,960	1,408	1,552	3,715	1,816	1,899	3,849	1,995	1,854	3,175	1,538	1,637
55 ～ 59	3,223	1,527	1,696	3,037	1,442	1,595	3,731	1,812	1,919	3,831	1,972	1,859
60 ～ 64	3,918	1,688	2,230	3,270	1,557	1,713	3,080	1,451	1,629	3,747	1,803	1,944
65 ～ 69	3,876	1,620	2,256	3,796	1,620	2,176	3,177	1,491	1,686	2,999	1,414	1,585
70 ～ 74	2,991	1,144	1,847	3,578	1,434	2,144	3,569	1,491	2,078	3,017	1,399	1,618
75 ～ 79	2,216	796	1,420	2,619	954	1,665	3,196	1,224	1,972	3,152	1,248	1,904
80 ～ 84	1,598	524	1,074	1,694	537	1,157	2,105	696	1,409	2,645	926	1,719
85 ～ 89	845	233	612	1,065	281	784	1,190	335	855	1,524	449	1,075
90 ～ 94	276	65	211	447	94	353	623	141	482	646	156	490
95 ～ 99	51	6	45	91	19	72	182	33	149	228	30	198
100以上	4	2	2	11	1	10	19	7	12	37	2	35
不 詳	0	0	0	0	0	0	0	0	0	10	4	6

資料：国勢調査(旧3市町計)

6. 年齢各歳別人口

(平成22年10月1日現在)

年齢区分	総数	男	女	年齢区分	総数	男	女	年齢区分	総数	男	女
総数	44,396	20,169	24,227	35	415	198	217	71	585	288	297
0	321	152	169	36	444	235	209	72	592	268	324
1	352	197	155	37	431	192	239	73	607	272	335
2	342	185	157	38	418	191	227	74	605	263	342
3	351	199	152	39	402	190	212	75	665	262	403
4	318	166	152	40	408	193	215	76	593	250	343
5	324	154	170	41	389	190	199	77	645	262	383
6	385	197	188	42	396	168	228	78	641	244	397
7	376	180	196	43	448	206	242	79	608	230	378
8	353	162	191	44	370	188	182	80	642	253	389
9	385	182	203	45	387	159	228	81	538	177	361
10	406	197	209	46	446	222	224	82	495	173	322
11	361	186	175	47	474	232	242	83	525	178	347
12	359	180	179	48	485	239	246	84	445	145	300
13	355	173	182	49	512	254	258	85	399	124	275
14	385	190	195	50	579	283	296	86	341	108	233
15	384	198	186	51	583	283	300	87	298	76	222
16	388	202	186	52	591	297	294	88	264	74	190
17	369	175	194	53	697	313	384	89	222	67	155
18	398	198	200	54	725	362	363	90	200	53	147
19	268	105	163	55	705	390	315	91	132	36	96
20	305	114	191	56	791	398	393	92	133	22	111
21	345	140	205	57	739	378	361	93	108	25	83
22	319	116	203	58	804	408	396	94	73	20	53
23	350	147	203	59	792	398	394	95	84	14	70
24	336	143	193	60	817	405	412	96	54	5	49
25	391	189	202	61	851	406	445	97	40	7	33
26	361	176	185	62	839	406	433	98	29	2	27
27	410	183	227	63	760	357	403	99	21	2	19
28	435	192	243	64	480	229	251	100以上	37	2	35
29	421	210	211	65	519	248	271	不詳	10	4	6
30	409	185	224	66	590	267	323				
31	392	181	211	67	571	257	314				
32	437	209	228	68	675	332	343				
33	449	219	230	69	644	310	334				
34	420	189	231	70	628	308	320				

資料：国勢調査(旧3市町計)

7. 自然動態

年次	出生			死亡			増減			婚姻	離婚
	総数	男	女	総数	男	女	総数	男	女		
平成 22 年	334	159	175	684	326	358	△ 350	△ 167	△ 183	174	84
23 年	334	181	153	650	320	330	△ 316	△ 139	△ 177	174	68
24 年	332	175	157	666	315	351	△ 334	△ 138	△ 196	169	74
25 年	347	168	179	687	327	360	△ 340	△ 159	△ 181	165	79
26 年	292	122	170	704	344	360	△ 412	△ 222	△ 190	141	77
27 年	306	162	144	665	326	339	△ 359	△ 164	△ 195	138	49
1 月	28	17	11	84	45	39	△ 56	△ 28	△ 28	10	6
2 月	24	12	12	56	22	34	△ 32	△ 10	△ 22	9	3
3 月	31	18	13	63	34	29	△ 32	△ 16	△ 16	22	6
4 月	22	12	10	53	27	26	△ 31	△ 15	△ 16	16	4
5 月	16	8	8	45	25	20	△ 29	△ 17	△ 12	14	3
6 月	24	12	12	35	18	17	△ 11	△ 6	△ 5	11	4
7 月	18	11	7	45	28	17	△ 27	△ 17	△ 10	11	6
8 月	31	17	14	54	28	26	△ 23	△ 11	△ 12	7	6
9 月	36	19	17	64	30	34	△ 28	△ 11	△ 17	7	4
10 月	23	14	9	49	21	28	△ 26	△ 7	△ 19	13	1
11 月	30	13	17	52	23	29	△ 22	△ 10	△ 12	8	1
12 月	23	9	14	65	25	40	△ 42	△ 16	△ 26	10	5

資料：市民協働課

注：当市に住所のあるもの。ただし婚姻、離婚については、本籍地が当市かつ当市に届け出をしたもの。

8. 社会動態

年次	転入			転出			増減		
	総数	男	女	総数	男	女	総数	男	女
平成 22 年	1,469	734	735	1,510	737	773	△ 41	△ 3	△ 38
23 年	1,452	733	719	1,466	702	764	△ 14	31	△ 45
24 年	1,398	681	717	1,549	763	786	△ 151	△ 82	△ 69
25 年	1,515	758	757	1,578	736	842	△ 63	22	△ 85
26 年	1,336	688	648	1,444	699	745	△ 108	△ 11	△ 97
27 年	1,440	708	732	1,643	757	886	△ 203	△ 49	△ 154
1 月	57	26	31	62	28	34	△ 5	△ 2	△ 3
2 月	78	42	36	88	44	44	△ 10	△ 2	△ 8
3 月	299	137	162	622	274	348	△ 323	△ 137	△ 186
4 月	288	134	154	156	83	73	132	51	81
5 月	80	38	42	108	55	53	△ 28	△ 17	△ 11
6 月	83	47	36	78	37	41	5	10	△ 5
7 月	140	70	70	83	32	51	57	38	19
8 月	89	45	44	100	46	54	△ 11	△ 1	△ 10
9 月	105	55	50	102	43	59	3	12	△ 9
10 月	88	42	46	84	41	43	4	1	3
11 月	68	37	31	78	38	40	△ 10	△ 1	△ 9
12 月	65	35	30	82	36	46	△ 17	△ 1	△ 16

資料：市民協働課

9. 住民基本台帳登録世帯人口(校区别)

(外国人含む:平成28年4月1日現在)

地区名		世帯数	人口総数	男	女	地区名	世帯数	人口総数	男	女		
総数		20,554	42,377	19,533	22,844							
指 宿 校 区	道下	95	210	96	114	丹 波 校 区	湯之里	543	1,094	525	569	
	道下上	198	482	241	241		大牟礼西	230	440	194	246	
	道下東	64	119	53	66		大牟礼中	87	172	80	92	
	大園原	311	769	375	394		大牟礼東	200	363	177	186	
	中川	108	238	112	126		湊口	386	779	372	407	
	大当	118	244	100	144		湊山	435	755	338	417	
	宮ヶ浜	246	525	244	281		湊上	216	446	206	240	
	宮之	122	265	125	140		湊中	141	303	140	163	
	垂前	112	250	110	140		湊南	125	244	116	128	
	狩集	11	21	6	15		湊北	93	201	89	112	
	白山	9	17	9	8		迫南	95	163	75	88	
	水迫	24	37	14	23		迫中	125	258	114	144	
	久保	97	179	83	96		迫北下	397	788	359	429	
	永嶺	11	21	9	12		迫北上	176	455	205	250	
	十石	27	64	33	31		摺ヶ浜南	135	223	102	121	
外城	217	571	282	289	摺ヶ浜中	67	134	67	67			
田之	111	218	94	124	摺ヶ浜北	160	323	152	171			
道烟	107	245	116	129	中小路	357	743	345	398			
中福	41	75	39	36	小田	180	401	187	214			
計	2,029	4,550	2,141	2,409	片野田	163	345	161	184			
魚見校区	上吹越	88	207	88	119	丈六	204	365	182	183		
	下吹越	169	365	165	200	向吉	169	374	181	193		
	尾掛	151	250	112	138	下里	376	762	343	419		
	五郎ヶ岡	525	1,167	552	615	国立病院	45	62	33	29		
	計	933	1,989	917	1,072	大渡	87	134	57	77		
柳 田 校 区	二月田	643	1,464	673	791	いわさきホテル	69	69	20	49		
	宮	262	471	198	273	計	5,261	10,396	4,820	5,576		
	玉利	403	833	373	460	今 和 泉 校 区	麓上	59	133	64	69	
	木之下	147	312	146	166		麓下	95	197	95	102	
	温湯	201	497	239	258		上西	56	129	58	71	
	北十町	396	846	401	445		上東	37	77	37	40	
	南十町	204	409	181	228		岩本東	63	133	61	72	
	弥次ヶ湯	258	514	217	297		岩本中	76	167	85	82	
	田良	105	195	78	117		浜西	58	110	57	53	
	南迫田	177	360	157	203		浜東	72	155	71	84	
	柳田	288	592	257	335		瀬崎	97	184	82	102	
	高野原	335	613	273	340		戸迫	22	40	15	25	
	計	3,419	7,106	3,193	3,913		小牧東	34	70	31	39	
	池 田 校 区	下門	97	187	93		94	小牧中	44	70	34	36
		石嶺	96	215	105		110	小牧西	53	109	52	57
池崎		79	163	77	86		小島久保	24	35	18	17	
堀切園		109	220	100	120		鳥山	33	75	34	41	
仮屋		74	148	72	76	細田東後	36	78	32	46		
大迫		43	77	34	43	細田東前	65	125	52	73		
中浜		76	163	73	90	細田西	78	137	67	70		
新永吉		33	49	26	23	渡瀬	90	209	89	120		
計		607	1,222	580	642	永吉	87	187	83	104		
						計	1,179	2,420	1,117	1,303		

資料: 住民基本台帳 市民協働課

(平成28年4月1日現在)

地区名			世帯数	人口総数	男	女	地区名			世帯数	人口総数	男	女
山 川 校 区	中 岩 天 愛 中 後 1 1 2 2 3 3 4 4 5 5 6 7 8 計	村	49	93	40	53	野 清 徳 東 西 今 大 中 徳 西 東 野 高 計	元	95	215	102	113	
		下	59	122	57	65		水	48	82	35	47	
		下	68	130	59	71		東	46	83	37	46	
		下	104	196	82	114		西	80	159	66	93	
		路	58	121	60	61		村	67	130	63	67	
		場	31	90	42	48		石	99	197	95	102	
		西	79	183	81	102		央	47	69	32	37	
		東	55	102	41	61		光	60	120	58	62	
		道	44	74	29	45		道	44	90	43	47	
		道	33	53	26	27		道	47	94	47	47	
		道	53	85	31	54		道	41	89	41	48	
		道	25	40	19	21		尾	39	112	48	64	
		計	39	67	30	37		計	713	1,440	667	773	
		西	24	48	22	26		市 山 上 下 利 永 中 東 下 上 下 計	市	89	182	91	91
		東	63	118	49	69			山	73	158	76	82
		西	42	78	37	41			寺	72	143	68	75
		東	61	116	49	67			中	82	176	82	94
		区	41	91	43	48			下	67	145	67	78
区	59	125	56	69	上	57	108		52	56			
区	60	91	32	59	下	29	46		18	28			
計	1,047	2,023	885	1,138	計	469	958		454	504			
大 成 校 区	井 井 井 川 成 中 永 神 神 下 前 前 山 森 前 前 森 谷 谷 小 小 小 上 西 平 迫 春 田 計	上	65	125	53	72	莖 玉 中 東 西 松 開 開 原 脇 塩 入 物 上 加 田 下 谷 荒 西 薩 摩 富 士 荘 野 東 中 西 下 計	口	49	102	48	54	
		下	41	88	44	44		井	71	139	65	74	
		前	36	88	40	48		組	66	146	70	76	
		口	71	142	66	76		開	77	173	80	93	
		浜	48	101	46	55		開	156	354	167	187	
		野	77	171	81	90		田	169	369	167	202	
		田	79	183	85	98		脇	164	346	169	177	
		下	48	114	60	54		屋	44	83	42	41	
		上	47	104	48	56		野	146	292	139	153	
		原	74	150	71	79		袋	57	125	64	61	
		下	52	106	50	56		手	71	142	63	79	
		上	35	63	28	35		治	46	90	41	49	
		神	72	156	68	88		中	76	183	85	98	
		東	88	234	109	125		吉	107	223	99	124	
		上	82	177	78	99		村	85	198	90	108	
		下	106	246	108	138		田	159	338	163	175	
		西	115	233	118	115		元	115	241	118	123	
		上	43	67	23	44		薩	50	50	11	39	
		下	118	297	146	151		摩	42	83	38	45	
		上	113	251	119	132		野	49	115	56	59	
		東	99	244	116	128		中	42	106	50	56	
		中	76	162	83	79		下	53	131	65	66	
		西	52	129	60	69		計	1,894	4,029	1,890	2,139	
		出	52	130	54	76		川 尻 東 原 守 川 尻 中 子 西 上 北 計	川	121	240	115	125
村	74	165	67	98	尻	118	225		94	131			
原	112	196	92	104	原	93	160		64	96			
上	53	117	54	63	中	126	260		111	149			
迫	79	169	81	88	子	97	168		75	93			
春	67	125	57	68	西	96	169		80	89			
田	2,074	4,533	2,105	2,428	上	120	241		118	123			
計	50	50	30	20	北	108	198		77	121			
竹	46	46	28	18	計	879	1,661	734	927				
山	4	4	2	2									
光	50	50	30	20									
苑													
計													

10. 産業別就業者数

(各年10月1日現在)

産 業	平成12年				平成17年				平成22年			
	総数	男	女	構成比	総数	男	女	構成比	総数	男	女	構成比
総 数	23,422	12,390	11,032	100.0	22,721	11,846	10,875	100.0	21,257	10,921	10,336	100.0
第 一 次 産 業	5,184	2,738	2,446	22.1	5,008	2,733	2,275	22.0	4,751	2,672	2,079	22.4
農 業	4,797	2,409	2,388	20.5	4,698	2,468	2,230	20.7	4,473	2,442	2,031	21.1
林業・狩猟業	18	13	5	0.1	6	4	2	0.0	39	36	3	0.2
漁業・水産養殖業	369	316	53	1.6	304	261	43	1.3	239	194	45	1.1
第 二 次 産 業	4,349	3,001	1,348	18.6	3,617	2,561	1,056	15.9	3,111	2,188	923	14.6
鉱 業	20	18	2	0.1	12	12	0	0.1	14	14	0	0.1
建 設 業	2,151	1,858	293	9.2	1,753	1,549	204	7.7	1,433	1,232	201	6.7
製 造 業	2,178	1,125	1,053	9.3	1,852	1,000	852	8.2	1,664	942	722	7.8
第 三 次 産 業	13,886	6,651	7,235	59.3	14,082	6,546	7,536	62.0	13,284	5,995	7,289	62.5
卸売・小売業	4,192	1,704	2,488	17.9	3,424	1,453	1,971	15.1	2,949	1,293	1,656	13.9
金融・保険業	310	113	197	1.3	283	96	187	1.2	271	99	172	1.3
不 動 産 業	49	30	19	0.2	43	28	15	0.2	92	51	41	0.4
運輸・通信業	1,099	958	141	4.7	851	755	96	3.7	795	689	106	3.7
電気・ガス・水道業	103	87	16	0.4	74	62	12	0.3	62	52	10	0.3
サ ー ビ ス 業	7,236	3,095	4,141	30.9	8,546	3,533	5,013	37.6	8,349	3,287	5,062	39.3
公 務	897	664	233	3.8	861	619	242	3.8	766	524	242	3.6
分類不能の産業	3	0	3	0.0	14	6	8	0.1	111	66	45	0.5

資料：国勢調査(旧3市町計)

注：構成比の計は、四捨五入の関係上一致しない。

11. 労働力状態・男女別15歳以上人口

(各年10月1日現在)

年	総 数			労働力人口						非労働力人口		
				就 業 者			完 全 失 業 者					
	総数	男	女	総数	男	女	総数	男	女	総数	男	女
昭和 60 年	42,904	19,069	23,835	25,349	13,974	11,375	1,092	782	310	16,441	4,302	12,139
平成 2	41,927	18,478	23,449	24,412	13,216	11,196	747	520	227	16,758	4,738	12,020
7	42,095	18,637	23,458	24,369	13,119	11,250	933	616	317	16,786	4,899	11,887
12	41,819	18,625	23,194	23,422	12,390	11,032	1,168	772	396	17,228	5,463	11,765
17	40,886	18,278	22,608	22,721	11,846	10,875	1,382	964	418	16,710	5,420	11,290
22	39,013	17,465	21,548	21,257	10,921	10,336	1,456	1,004	452	16,102	5,438	10,664

資料：国勢調査(旧3市町計)

注：労働力状態「不詳」を含む。

12. 外国人住民人口

(各年10月1日現在)

年	総 数	中 国	韓 国・朝 鮮	ア メ リ カ	フ ィ リ ピ ン	そ の 他
平成20年	207	144	11	3	27	22
21	213	152	12	3	28	18
22	235	176	12	4	28	15
23	232	167	13	5	32	15
24	239	159	11	18	33	18
25	251	149	14	21	40	27
26	231	134	13	21	37	26
27	225	115	14	21	41	34

資料：市民協働課(旧3市町計) ※平成23年度までは外国人登録人口

13. 世帯の種類・世帯人員別世帯数

(各年10月1日現在)

年	世帯 総数	一 般 世 帯											施設等 の世帯
		計	1人	2人	3人	4人	5人	6人	7人	8人	9人	10人以上	
昭和60年	19,249	19,215	4,373	5,444	3,345	3,294	1,976	555	170	44	10	4	34
平成 2年	19,081	19,005	4,566	5,915	3,050	3,065	1,702	507	156	35	6	3	35
7	19,372	19,336	5,201	6,283	3,079	2,706	1,476	430	119	32	7	3	36
12	19,569	19,530	5,686	6,535	3,165	2,464	1,211	330	114	22	2	1	39
17	19,730	19,682	6,207	6,782	3,207	2,178	972	245	69	14	7	1	48
22	19,210	19,156	6,349	6,663	3,038	2,030	796	214	52	10	1	3	54

資料：国勢調査(旧3市町計)

注：世帯総数には、世帯の種類「不詳」を含む。

14. 県下各市の国勢調査人口

(平成22年10月1日現在)

市名	世帯数	人 口			平成17年人口との比較(△減少)			男女比 (女100人 につき男)	人口密度 (1kmあたり)
		総数	男	女	平成17年人口	増減数	増減率		
総数	729,386	1,706,242	796,896	909,346	1,753,179	△ 46,937	△ 2.68	87.6	185.7
市部	640,695	1,501,224	698,986	802,238	1,534,616	△ 33,392	△ 2.18	87.1	252
郡部	88,691	205,018	97,910	107,108	218,563	△ 13,545	△ 6.20	91.4	63.4
鹿児島市	264,686	605,846	281,133	324,713	604,367	1,479	0.24	86.6	1,107.5
薩摩川内市	41,449	99,589	47,062	52,527	102,370	△ 2,781	△ 2.72	89.6	145.7
鹿屋市	44,404	105,070	49,808	55,262	106,208	△ 1,138	△ 1.07	90.1	234.4
枕崎市	10,434	23,638	10,629	13,009	25,150	△ 1,512	△ 6.01	81.7	315.7
いちき串木野市	12,315	31,144	14,480	16,664	32,993	△ 1,849	△ 5.60	86.9	278
阿久根市	9,830	23,154	10,714	12,440	25,072	△ 1,918	△ 7.65	86.1	172.4
奄美市	20,114	46,121	21,438	24,683	49,617	△ 3,496	△ 7.05	86.9	149.7
出水市	22,555	55,621	25,676	29,945	57,907	△ 2,286	△ 3.95	85.7	168.5
伊佐市	12,798	29,304	13,392	15,912	31,499	△ 2,195	△ 6.97	84.2	74.7
指宿市	19,210	44,396	20,169	24,227	46,822	△ 2,426	△ 5.18	83.3	297.9
南さつま市	16,419	38,704	17,434	21,270	41,677	△ 2,973	△ 7.13	82.0	136.6
霧島市	53,971	127,487	61,135	66,352	127,309	178	0.14	92.1	211.2
西之表市	7,569	16,951	7,954	8,997	18,198	△ 1,247	△ 6.85	88.4	82.4
垂水市	7,470	17,248	7,926	9,322	18,928	△ 1,680	△ 8.88	85.0	106.4
日置市	19,916	50,822	23,617	27,205	52,411	△ 1,589	△ 3.03	86.8	200.8
曾於市	16,859	39,221	18,273	20,948	42,287	△ 3,066	△ 7.25	87.2	100.5
志布志市	14,149	33,034	15,456	17,578	34,770	△ 1,736	△ 4.99	87.9	113.9
南九州市	16,069	39,065	17,927	21,138	42,191	△ 3,126	△ 7.41	84.8	109.2
始良市	30,478	74,809	34,763	40,046	74,890	△ 31	0.04	86.8	323.4

資料: 国勢調査

15. 常住地による従業・通学・市町村別15歳以上就業者数及び通学者数

(平成22年10月1日現在)

常住地・従業・通学市町村	総数	就業者	通学者
指宿市に常住する就業者及び通学者	22,891	21,257	1,634
指宿市で従業・通学	19,874	18,954	920
自宅	5,706	5,706	-
自宅外	14,168	13,248	920
他市町村で従業・通学	2,974	2,264	710
県内	2,733	2,050	683
鹿児島市	1,614	1,207	407
枕崎市	130	108	22
南さつま市	112	50	62
南九州市	796	639	157
その他	81	46	35
県外	119	118	1

資料：国勢調査

注：従業地・通学地「不詳」を含む。他市町村に従業・通学で、従業地・通学地「不詳」を含む。

16. 従業地・通学地による常住市町村別15歳以上就業者数及び通学者数

(平成22年10月1日現在)

従業地・通学地・常住地市町村	総数	就業者	通学者
指宿市に従事する者及び通学する者	22,364	21,045	1,319
指宿市に常住	19,874	18,954	920
自宅	5,706	5,706	-
自宅外	14,168	13,248	920
他市町村に常住	2,325	1,956	369
県内	2,302	1,933	369
鹿児島市	1,431	1,151	280
枕崎市	76	76	-
南さつま市	27	26	1
南九州市	710	622	88
その他	58	58	-
県外	23	23	-

資料：国勢調査

注：従業地・通学地「不詳」で、指宿市に常住している者を含む。

3. 事業所

1. 産業別事業所数及び従業者数

産業分類	総 数						
	事業所数	従業者数		うち常用雇用者			
		男	女	男	女	女	
総 数	2,276	18,305	8,649	9,656	14,745	6,660	8,085
農 林 水 産 業	72	661	407	254	522	312	210
鉱業・採石・砂利採取業	1	22	21	1	17	16	1
建 設 業	206	1,171	961	210	774	643	131
製 造 業	165	1,485	750	735	1,170	566	604
電気・ガス・水道業	7	48	40	8	46	39	7
情 報 通 信 業	4	31	18	13	24	14	10
運 輸 ・ 郵 便 業	42	422	357	65	370	324	46
卸 売 ・ 小 売 業	628	3,680	1,543	2,137	2,531	989	1,542
金 融 ・ 保 険 業	30	250	92	158	230	78	152
不動産・物品賃借業	43	115	62	53	68	31	37
学術研究・技術サービス業	63	251	163	88	174	102	72
宿泊・飲食サービス業	285	2,792	1,166	1,626	2,260	928	1,332
生活関連サービス業	235	861	424	437	605	305	300
教育・学習支援業	102	832	356	476	754	330	424
医 療 ・ 福 祉	191	4,046	1,171	2,875	3,772	1,028	2,744
複 合 サ ー ビ ス 業	35	403	252	151	389	247	142
その他のサービス業	142	633	449	184	438	291	147
公 務	25	602	417	185	601	417	184

資料：平成26年経済センサス-基礎調査

注：従業者数には、男女別の不詳を含む。

2. 産業・従業者規模別事業所数及び従業者数

(平成26年7月1日現在)

産業分類	民 営												国・公共企業体	
	総 数		0～4人		5～9人		10～19人		20～29人		30人以上		地方公共団体	
	事業所数	従業者数	事業所数	従業者数	事業所数	従業者数	事業所数	従業者数	事業所数	従業者数	事業所数	従業者数	事業所数	従業者数
総 数	2,206	16,736	1,442	3,065	393	2,560	202	2,690	75	1,795	91	6,626	70	1,569
農林水産業	71	649	21	52	30	203	15	202	1	20	4	172	1	12
鉱 業	1	22	-	-	-	-	-	-	1	22	-	-	-	-
建 設 業	206	1,171	129	304	45	302	21	262	8	187	3	116	-	-
製 造 業	165	1,485	91	223	30	186	19	289	16	389	9	398	-	-
電気・ガス・水道業	4	24	2	6	1	7	1	11	-	-	-	-	3	24
情報通信業	4	31	2	2	1	7	-	-	1	22	-	-	-	-
運輸・郵便業	42	422	19	48	8	52	10	146	1	22	4	154	-	-
卸売・小売業	628	3,680	436	961	120	780	49	643	8	209	15	1,087	-	-
金融・保険業	30	250	15	33	4	30	6	80	3	76	1	31	-	-
不動産業	42	112	37	64	3	19	2	29	-	-	-	-	1	3
学術研究	60	171	50	104	9	57	1	10	-	-	-	-	3	80
宿泊・飲食業	281	2,690	182	436	59	377	14	180	11	265	14	1,432	4	102
生活関連業	232	830	202	335	12	83	9	120	4	97	5	195	3	31
教育・学習	79	287	61	86	8	48	8	100	2	53	-	-	23	545
医療・福祉	186	3,889	64	132	40	266	32	416	17	387	32	2,688	5	157
複合サービス	35	403	22	61	5	33	7	86	-	-	1	223	-	-
その他サービス	140	620	109	218	18	110	8	116	2	46	3	130	2	13
公 務	-	-	-	-	-	-	-	-	-	-	-	-	25	602

資料：平成26年経済センサス-基礎調査

(平成26年7月1日現在)

う ち 個 人							う ち 法 人						
事業所数	従業者数						事業所数	従業者数					
	男	女	うち常用			男		女	うち常用				
			雇用者	男	女				雇用者	男	女		
1,115	2,948	1,261	1,687	1,357	393	964	1,073	13,696	6,470	7,226	11,817	5,389	6,428
-	-	-	-	-	-	-	71	649	399	250	510	304	206
-	-	-	-	-	-	-	1	22	21	1	17	16	1
89	210	164	46	80	53	27	117	961	797	164	694	590	104
56	183	78	105	70	23	47	107	1,275	672	603	1,073	543	530
-	-	-	-	-	-	-	4	24	23	1	22	22	-
-	-	-	-	-	-	-	4	31	18	13	24	14	10
11	25	18	7	11	8	3	31	397	339	58	359	316	43
329	991	396	595	511	133	378	298	2,687	1,147	1,540	2,019	856	1,163
5	7	5	2	1	-	1	25	243	87	156	229	78	151
27	40	26	14	8	3	5	15	72	34	38	57	26	31
37	80	50	30	35	12	23	23	91	57	34	59	34	25
193	611	204	407	294	73	221	88	2,079	934	1,145	1,888	831	1,057
179	284	113	171	64	15	49	51	539	289	250	505	270	235
56	86	25	61	24	9	15	23	201	63	138	185	53	132
67	269	73	196	188	18	170	119	3,620	1,052	2,568	3,458	967	2,491
8	25	8	17	11	3	8	27	378	244	134	378	244	134
58	137	101	36	60	43	17	69	427	294	133	340	225	115
-	-	-	-	-	-	-	-	-	-	-	-	-	-

3. 各市事業所数

(平成26年7月1日現在)

市 名	総 数	農 林	鉱 業	建 設	製 造	電 気	運 輸	卸・小売	金 融	不 動 産	サ ー ビ ス	公 務
		水 産										
鹿 児 島 市	28,801	98	7	2,369	1,271	36	1,024	11,752	575	1,810	9,719	140
鹿 屋 市	4,966	187	3	410	305	8	96	1,966	92	165	1,686	48
枕 崎 市	1,286	22	3	83	175	4	35	528	21	20	383	12
阿 久 根 市	1,127	23	-	97	113	2	28	437	14	31	366	16
出 水 市	2,554	100	-	182	203	6	55	966	41	87	891	23
指 宿 市	2,276	72	1	206	165	7	46	913	30	43	768	25
西 之 表 市	962	17	-	79	64	3	21	397	12	30	315	24
垂 水 市	785	54	-	52	73	2	17	315	15	12	231	14
薩 摩 川 内 市	4,634	75	4	449	280	13	111	1,865	72	160	1,535	70
日 置 市	2,084	28	-	225	195	4	47	764	23	45	728	25
曾 於 市	1,571	71	-	172	150	4	32	526	22	23	541	30
霧 島 市	5,134	82	2	461	319	14	135	2,077	73	187	1,729	55
いちき串木野市	1,399	24	2	139	114	4	31	541	25	40	465	14
南 さ つ ま 市	1,719	43	-	148	124	4	26	638	30	70	603	33
志 布 志 市	1,552	83	3	121	145	2	77	545	23	26	504	23
奄 美 市	2,568	25	-	175	169	9	70	1,095	50	119	800	56
南 九 州 市	2,082	112	1	171	362	4	37	671	18	16	661	29
伊 佐 市	1,277	54	1	94	80	3	17	517	13	19	461	18
始 良 市	2,801	26	4	279	159	5	87	1,052	40	82	1,038	29

資料：平成26年経済センサス基礎調査

注：市町村合併の行われた市については、旧市町村の合計値

4. 製造業

1. 工業の概況

業種	事業所数	従業者数			現金給与総額	原材料使用額等
		総数	常用雇用者	個人事業主及び家族従業者		
総数	63	1,120	1,112	8	273,069	2,002,614
食料品	41	804	-	-	186,180	1,783,905
飲料・飼料・たばこ	8	114	-	-	36,424	77,805
繊維工業製品	1	6	-	-	x	x
木材・木製品	1	4	-	-	x	x
家具・装備品	1	4	-	-	x	x
印刷・同関連品	1	6	-	-	x	x
プラスチック製品	1	6	-	-	x	x
ゴム製品	1	15	-	-	x	x
窯業・土石製品	1	14	-	-	x	x
生産用機械器具製造業	1	22	-	-	x	x
電子部品・デバイス	2	61	-	-	x	x
輸送用機械器具	3	54	-	-	17,343	69,765
その他の製品	1	10	-	-	x	x

資料：工業統計調査(鹿児島県統計年鑑)

注：表中「x」は、客体数が少数であることから秘匿とする。

2. 工業の推移

(各年12月31日現在)

業種	平成23年			平成24年			平成25年		
	事業所数	従業者数	製造品出荷額等	事業所数	従業者数	製造品出荷額等	事業所数	従業者数	製造品出荷額等
総数	72	1,127	2,381,976	68	1,141	2,526,429	63	1,120	2,744,932
食料品	52	821	1,966,381	47	840	2,118,458	41	804	2,254,252
飲料・飼料・たばこ	7	108	213,651	7	108	218,664	8	114	217,806
繊維工業製品	1	9	x	1	6	x	1	6	x
木材・木製品	1	4	x	1	4	x	1	4	x
家具・装備品	-	-	-	1	4	x	1	4	x
パルプ・紙・紙加工品	-	-	-	-	-	-	-	-	-
印刷・同関連品	1	5	x	1	6	x	1	6	x
化学工業製品	-	-	-	1	5	x	-	-	-
石油製品・石炭製品	-	-	-	-	-	-	-	-	-
プラスチック製品	2	5	x	2	13	x	1	6	x
ゴム製品	-	-	-	-	-	-	1	15	x
窯業・土石製品	1	12	x	1	14	x	1	14	-
鉄鋼業	-	-	-	-	-	-	-	-	-
非鉄金属	-	-	-	-	-	-	-	-	-
金属製品	-	-	-	-	-	-	-	-	-
はん用機械器具	-	-	-	-	-	-	-	-	-
生産用機械器具	-	-	-	-	-	-	1	22	x
業務用機械器具	-	-	-	-	-	-	-	-	-
電子部品・デバイス	1	61	x	2	74	x	2	61	x
電気機械器具	-	-	-	-	-	-	-	-	-
情報通信機械器具	-	-	-	-	-	-	-	-	-
輸送用機械器具	5	83	117,505	3	58	107,702	3	54	108,876
なめし皮・同製品・毛皮	-	-	-	-	-	-	-	-	-
その他の製品	1	9	x	1	9	x	1	10	x

資料：工業統計調査(鹿児島県統計年鑑)

単位：万円

注1：表中「x」は、客体数が少数であることから秘匿とする。

注2：従業者4人以上の事業所が調査対象

(平成22年12月31日現在)

製 造 品 出 荷 額 等				
総 額	製造品出荷額	加工賃収入額	くず・廃物	その他の収入額
2,744,932	2,551,264	53,021	-	140,647
2,254,252	-	-	-	-
217,806	-	-	-	-
X	-	-	-	-
X	-	-	-	-
X	-	-	-	-
X	-	-	-	-
X	-	-	-	-
X	-	-	-	-
X	-	-	-	-
X	-	-	-	-
X	-	-	-	-
X	-	-	-	-
108,876	-	-	-	-
X	-	-	-	-

5. 商 業

1. 商業の概況・推移

業 種	平成14年			平成19年			平成24年		
	商店数	従業者数	年間販売額	商店数	従業者数	年間販売額	商店数	従業者数	年間販売額
総 数	854	3,539	57,911	779	3,296	53,691	665	3,145	49,212
一 般 卸 売 業	115	655	18,633	110	560	16,831	113	676	18,792
各 種 商 品 小 売 業	4	156	4,357	4	133	2,472	2	81	x
織物・衣服・身の 回り品小売業	55	149	1,740	55	153	1,586	37	103	2,147
飲 食 料 品 小 売 業	310	1,173	13,921	272	1,226	15,177	224	1,085	14,785
自動車・自転車・ 荷車等小売業	49	185	3,992	49	205	4,113	-	-	-
機 械 器 具 小 売 業	-	-	-	-	-	-	57	256	4,906
そ の 他 の 小 売 業	244	990	11,677	214	785	10,055	213	906	8,202
無 店 舗 小 売 業	-	-	-	-	-	-	18	36	335
小 売 業 内 格 付 不 能	-	-	-	-	-	-	1	2	x

資料：平成14年と平成19年は商業統計調査(旧3市町計)、平成24年は経済センサスー活動調査 単位：百万円

注1：各業種中、旧市町において客体数が少数であったため秘匿されているものがあり、総数と一致するとは限らない。

2. 飲食店の概況

(平成24年2月1日現在)

業 種	事 業 所 数			従 業 員 数		
	総 数	法 人	個 人	総 数	法 人	個 人
総 数	207	34	173	1,007	442	565
食 堂 ・ レ ス ト ラ ン	20	6	14	129	93	36
専 門 料 理 店	51	7	44	265	92	173
そ ば ・ う ど ん 店	3	3	0	48	48	0
す し 店	9	2	7	37	19	18
酒 場 , ビ ヤ ホ ー ル	45	5	40	135	24	111
バ ー , キ ャ バ レ ー , ナ イ ト ク ラ ブ	52	3	49	228	43	185
喫 茶 店	16	1	15	31	1	30
そ の 他 の 飲 食 店	9	5	4	126	114	12
持 ち 帰 り 飲 食 サ ー ビ ス 業	5	4	1	35	30	5
配 達 飲 食 サ ー ビ ス 業	19	9	10	159	98	61

資料：平成24年経済センサスー活動調査

単位：件・人

6. 農 林 業

1. 農家数の動き

(各年2月1日現在)

年	総農家数	専業農家	兼 業 農 家			自給的農家
			計	第1種兼業	第2種兼業	
昭和 60 年	4,797	2,190	2,607	744	1,863	...
平成 2 年	3,532	1,429	1,051	452	599	1,052
7	2,940	1,285	917	383	534	738
12	2,658	1,206	825	372	453	627
17	2,479	1,172	553	253	300	754
22	2,210	1,034	430	195	235	746
27	1,879	964	370	161	209	545

資料：農業センサス(旧3市町計)

注1：平成12年農業センサスで自給的農家の専業別がでないため、平成2年から販売農家(経営耕地面積が30アール未満かつ農産物販売金額が50万円以上の農家)のみの専業別農家数とした。

注2：第1種兼業農家とは、自家農業の方が兼業より主な兼業農家をいう。また、第2種兼業農家とは、兼業の方が自家農業より主な兼業農家をいう。

2. 経営耕地面積

(各年2月1日現在)

年	総 数	田	畑	樹 園 地
昭和 60 年	270,109	26,657	234,741	8,711
平成 2 年	248,060	21,371	218,564	8,125
7	232,314	20,823	205,006	6,485
12	228,541	18,230	204,979	5,332
17	201,920	13,864	181,748	6,308
22	190,072	13,580	172,517	3,975
27	198,208	15,847	178,897	3,464

資料：農業センサス(旧3市町計)

単位：a

3. 農家人口

(各年2月1日現在)

区 分		総 数	0～14才	15～19才	20～29才	30～39才	40～49才	50～59才	60才以上
総 数	平成 17 年	5,088	390	261	309	303	598	741	2,486
	22	4,113	284	171	260	222	397	761	2,018
	27	3,560	249	103	198	230	300	609	1,871
男	平成 17 年	2,553	194	128	156	154	308	379	1,234
	22	2,092	151	85	127	103	204	412	1,010
	27	1,827	128	52	98	117	149	306	977
女	平成 17 年	2,535	196	133	153	149	290	362	1,252
	22	2,021	133	86	133	119	193	349	1,008
	27	1,733	121	51	100	113	151	303	894

資料：農業センサス(旧3市町計)

注：「販売農家」のみの人口である。

4. 農業就業人口

(各年2月1日現在)

区 分		総 数	15～19才	20～29才	30～39才	40～49才	50～59才	60才以上
総 数	平成 17 年	3,927	62	138	216	535	710	2,266
	22	3,308	60	146	171	355	734	1,842
	27	2,825	30	106	175	254	579	1,681
男	平成 17 年	2,067	32	87	121	286	374	1,167
	22	1,753	33	86	87	189	403	955
	27	1,547	15	67	99	137	298	931
女	平成 17 年	1,860	30	51	95	249	336	1,099
	22	1,555	27	60	84	166	331	887
	27	1,278	15	39	76	117	281	750

資料：農業センサス(旧3市町計)

注1：「販売農家」のみの人口である。

注2：農業就業人口とは、農家人口のうち、「農業のみに従事した世帯員」または「農業と兼業の双方に従事したが、農業の従事日数の方が多い世帯員」のことをいう。

5. 経営規模別農家数

(各年2月1日現在)

年	総 数	例 規 外 定	10a以上 ～ 30a未満	30～50	50～100	100～ 150	150～ 200	200～ 250	250a 以上
昭和 60 年	4,797	42	2,067	817	992	484	242	77	76
平成 2 年	3,532	64	1,138	694	789	399	228	118	102
7	2,983	50	905	520	715	361	193	104	135
12	2,658	58	807	430	626	304	168	95	170
17	2,479	754	184	354	513	298	137	239	←200a以上
22	2,210	759	123	260	456	249	109	254	←200a以上
27	1,879	505	126	284	421	195	90	258	←200a以上

資料：農業センサス(旧3市町計)

注1：例外規定とは、経営耕地が10a未満(昭和55年と60年は5a未満)で、調査期日前の農産物販売額が15万円以上(昭和55年と60年は10万円以上)あった農家のこと。17・22年は区分なし。

注2：10a以上～30a未満欄は、昭和55年と60年は5a以上～30a未満。

注3：17年より例外規定欄は、総数から10a以上の農家数を除いた数値を記載。

6. 農業機械所有状況

(各年2月1日現在)

年	動力耕耘 機・農用ト ラクター	動 力 防除機	走行式 動 力 防除機	動 力 田植機	バインダー	自脱型 コンバイン	普通型 コンバイン	米麦用 乾燥機
昭和 60 年	4,220	1,241	6	435	586	155	-	115
平成 2 年	3,224	1,241	2	433	611	78	-	57
7	4,364	1,552	5	467	589	95	-	52
12	3,576	1,242	0	387	441	128	-	46
17	1,748	1,253	0	323	-	117	41	-
22	1,949	-	-	251	-	90	-	-
27	1,682	-	-	149	-	68	-	-

資料：農業センサス(旧3市町計)

単位：台

注1：17年において、「動力耕耘機」・「バインダー」・「米麦用乾燥機」のデータなし。また、17年から、「普通型コンバイン」を追加。

注2：22年以降においては、「トラクター」・「動力田植機」・「コンバイン」のデータのみ。

7. 農産物の生産額

作物	平成26年度実績			平成27年度実績		
	作付面積	生産量	生産額	作付面積	生産量	生産額
総数	3,228.6	-	14,240,658	3,295.6	-	12,263,553
食糧作物	375.6	7,767.2	406,402	315.1	6,154.3	339,274
水稲	71.2	316.1	48,743	66.2	264.8	44,493
陸稲	-	-	-	-	-	-
麦類	8.0	5.6	218	8.0	4.2	170
ソバ	6.5	6.8	1,700	8.0	6.1	1,525
でん粉用甘しょ	158.0	3,665.6	139,293	103.1	2,298.1	87,328
焼酎用甘しょ	86.8	2,590.1	142,456	81.0	2,362.0	129,910
加工用甘しょ	45.1	1,183.0	73,993	48.8	1,219.1	75,849
その他	-	-	-	-	-	-
根菜類	223.3	4,140.2	503,690	208.6	3,708.0	524,573
バレイショ	61.3	1,146.6	127,074	47.8	890.1	134,349
大根	5.5	209.0	12,764	3.0	89.1	7,665
人参	37.5	1,183.0	98,157	40.9	1,291.0	104,571
里いも	1.9	28.5	5,280	2.4	36.0	14,400
青果用甘しょ	110.9	1,461.6	228,441	109.8	1,325.4	231,262
ラッキョウ	2.4	41.0	11,262	1.4	21.4	14,980
その他	3.8	70.5	20,712	3.3	55.0	17,346
葉菜類	698.6	25,731.2	1,842,655	721.8	26,119.6	2,131,205
キャベツ	509.8	19,587.0	1,136,652	497.6	18,255.5	1,182,812
グリーンボール	56.8	1,668.4	141,814	54.3	1,810.8	141,962
レタス	87.2	3,421.6	407,170	130.9	5,151.0	683,418
その他	44.8	1,054.2	157,019	39.0	902.3	123,013
果菜類	580.7	7,370.2	3,812,673	588.9	6,743.3	3,851,845
すいか	20.2	608.0	90,592	17.5	458.0	75,610
メロン	1.0	20.5	6,572	1.0	19.9	6,887
かぼちゃ	266.3	2,200.6	512,805	250.5	2,304.0	572,653
オクラ	279.2	3,923.2	2,940,620	299.4	3,284.6	2,909,500
トマト	1.9	85.0	24,240	1.9	85.0	24,650
にがうり	1.0	21.5	4,053	0.8	13.7	3,303
その他	11.1	511.4	233,791	17.8	578.1	259,243
豆類	498.9	6,357.9	3,882,463	507.3	2,800.2	1,801,625
実えんどう	36.4	361.8	253,753	32.9	128.0	96,000
ソラマメ	201.8	2,834.3	1,270,010	191.6	969.9	436,770
スナップえんどう	237.9	2,994.3	2,267,312	256.5	1,506.9	1,159,412
いんげん	8.9	71.2	40,050	10.8	86.4	48,440
枝豆	7.6	45.6	19,882	7.5	45.0	20,475
その他	6.3	50.7	31,456	8.0	64.0	40,528

作物	平成26年度実績			平成27年度実績		
	作付面積	生産量	生産額	作付面積	生産量	生産額
花き観葉	134.7	26,390.0	3,478,182	109.7	24,109.3	3,260,556
切花類	52.0	15,128.5	759,144	42.7	12,872.0	649,253
枝物類	1.8	333.0	11,538	1.6	384.0	14,445
観葉類	47.9	1,005.9	2,129,490	47.3	946.0	2,140,798
球根類	4.7	-	-	-	-	-
花木類	13.4	20.1	30,150	3.2	4.8	7,200
その他	14.9	9,902.5	547,860	14.9	9,902.5	448,860
果樹	42.6	389.7	184,818	43.4	373.2	183,969
早生温州	0.1	2.5	425	0.1	2.0	340
ぽんかん	13.9	139.0	23,630	13.9	139.0	23,630
たんかん	6.1	79.3	14,274	6.1	61.0	10,980
びわ	6.4	34.3	34,750	6.2	33.2	33,650
その他	16.1	134.6	111,739	17.1	138.0	115,369
工芸作物	40.5	312.2	127,735	39.0	297.8	168,465
茶	10.8	32.8	37,392	9.5	24.2	24,200
たばこ	27.3	39.4	85,346	27.4	63.6	139,893
その他	2.4	240.0	4,997	2.1	210.0	4,372
飼料作物	511.9	34,605.9	-	599.2	40,364.0	-
緑肥作物	100.8	-	-	136.0	-	-
その他	21.0	6.0	2,040	26.6	6.0	2,040

資料：農政課

単位：ha、トン(観葉花木については千本)、千円

8. 家畜・家きん飼養戸数、飼養頭羽数、生産量及び生産額

(各年1月1日現在)

区分	平成26年度実績				平成27年度実績			
	飼養戸数	飼養頭羽数	生産量	生産額	飼養戸数	飼養頭羽数	生産量	生産額
総数	150	x	-	x	146	x	-	x
乳用牛	2	x	-	x	1	x	-	x
牛乳	-	-	x	x	-	-	x	x
子畜生産	-	-	x	x	-	-	x	x
枝肉	-	-	x	x	-	-	x	x
肉用牛	113	25,786	-	8,011,188	109	24,730	-	9,174,873
子畜生産	-	-	1,936	557,682	-	-	1,974	766,046
枝肉	-	-	4,615.8	7,453,505	-	-	3,835.0	8,408,827
豚	23	33,948	-	3,549,039	23	36,800	-	3,738,412
子畜生産	-	-	11,067	199,206	-	-	10,900	172,213
枝肉	-	-	6,076.0	3,349,833	-	-	5,807.4	3,566,198
卵用鶏	4	39,152	444.2	223,333	4	31,162	432.4	215,968
肉用鶏	8	561,795	3,702.2	417,644	9	562,100	2,916.0	560,318

資料：農政課

単位：戸、頭、羽、トン(子畜生産については頭)、千円

注：表中「x」は、客体数が少数であることから秘匿とする。また、「-」は、データ無し。

9. 農業集落別販売農家数・販売農家人口・農業就業人口及び経営耕地面積

集 落 名	販 売 農 家 数				販 売 農 家 人 口		
	総 数	専 業	第1種兼業	第2種兼業	総 数	男	女
総 数	1,464	1,034	195	235	4,113	2,092	2,021
宮 之	30	24	6	-	102	48	54
狩 集	1	-	-	1	3	2	1
垂 門	18	11	3	4	46	24	22
久 保	25	21	1	3	58	31	27
永 嶺	4	3	-	1	9	4	5
白 山	2	2	-	-	4	2	2
水 迫	13	13	-	-	26	15	11
十 石	7	5	-	2	19	8	11
外 城	3	2	-	1	12	6	6
宮 ケ	-	-	-	-	-	-	-
大 浜	1	1	-	-	2	1	1
大 園	3	3	-	-	10	5	5
上 吹	14	9	3	2	44	18	26
下 吹	39	31	3	5	93	50	43
尾 掛	12	11	-	1	25	12	13
中 川	18	15	3	-	54	27	27
道 下	9	7	1	1	23	13	10
道 下	4	2	1	1	10	4	6
道 下	12	10	1	1	33	16	17
中 福	1	1	-	-	2	2	-
道 上	14	11	-	3	31	18	13
田 之	18	16	1	1	40	20	20
温 畑	11	6	3	2	30	13	17
松 ケ	4	3	-	1	9	6	3
木 之	4	4	-	-	9	4	5
二 宮	2	1	1	-	5	1	4
玉 月	5	2	3	-	21	13	8
五 郎	14	9	1	4	37	17	20
弥 ケ	10	6	4	-	28	14	14
田 湯	5	5	-	-	20	11	9
北 良	1	-	1	-	6	3	3
南 十	1	-	-	1	3	1	2
南 十	-	-	-	-	-	-	-
柳 迫	4	4	-	-	11	6	5
高 野	4	3	1	-	12	6	6
中 野	2	2	-	-	4	3	1
小 路	4	3	-	1	11	5	6
片 野	3	3	-	-	6	3	3
丈 田	5	2	-	3	16	6	10
下 六	2	2	-	-	4	2	2
向 里	11	8	-	3	32	15	17
	-	-	-	-	-	-	-

資料：農林業センサス

注：この表の「集落」は、農林業センサスにおける調査区としての「農業集落」であって、行政区域とは一致しない。

(平成22年2月1日現在)

農業就業人口			経営耕地面積				集 落 名
総 数	男	女	総 数	田	畑	樹園地	
2,862	1,511	1,351	205,602	14,228	187,087	4,287	
74	37	37	2,258	13	2,225	20	宮 之 前
1	1	-	30	-	30	-	狩 集
31	18	13	1,247	-	1,247	-	垂 門
47	25	22	1,601	15	1,586	-	久 保
8	4	4	350	-	350	-	永 嶺
4	2	2	110	-	110	-	白 山
26	15	11	800	-	800	-	水 迫
11	6	5	454	-	454	-	十 石
4	2	2	347	-	327	20	外 城 市
-	-	-	-	-	-	-	宮 ケ 浜
2	1	1	40	-	40	-	大 当
7	3	4	122	-	122	-	大 園 原
26	11	25	1,120	10	1,110	-	上 吹 越
69	39	30	6,587	28	6,559	-	下 吹 越
23	12	11	700	10	687	3	尾 掛 川
33	16	17	1,131	45	1,086	-	中 道 下
17	9	8	576	27	549	-	道 東
7	4	3	349	22	327	-	道 下 上
24	14	10	1,521	440	1,081	-	道 下 福 良
2	2	-	40	-	40	-	中 上
25	13	12	1,016	-	901	115	道 上 畑
33	16	17	986	-	961	25	田 之 湯
19	9	10	550	-	506	44	温 ケ 窪
8	6	2	473	-	473	-	松 ケ 下
9	4	5	228	30	193	5	木 之 宮
3	1	2	58	-	58	-	宮 月 田
13	7	6	2,191	31	2,160	-	二 利
24	13	11	785	-	732	53	玉 岡
19	11	8	834	30	739	65	五 郎 ケ 湯
16	9	7	1,214	17	1,146	51	弥 次 ケ 良
3	1	2	48	-	48	-	田 町
2	1	1	31	-	31	-	北 十 町
-	-	-	-	-	-	-	南 十 迫 田
7	4	3	186	-	186	-	南 迫 田
10	5	5	262	-	262	-	柳 野 原
4	3	1	136	-	136	-	高 野 路
8	4	4	147	-	66	81	中 小 野 田
6	3	3	176	-	176	-	小 野 田
6	4	2	270	4	256	10	片 野 田
4	2	2	197	-	195	2	丈 六
22	11	11	1,815	-	1,744	71	下 里
-	-	-	-	-	-	-	向 吉

単位:a

集 落 名	販 売 農 家 数				販 売 農 家 人 口						
	総 数	専 業	第1種兼業	第2種兼業	総 数	男	女				
大					1	1	-	-	2	1	1
摺	ヶ	浜	渡	北	-	-	-	-	-	-	-
迫			南	中	-	-	-	-	-	-	-
迫			中	北	1	1	-	-	3	2	1
大	牟	礼	西	東	2	2	-	-	5	2	3
大	牟	礼	東	中	1	1	-	-	3	2	1
大	牟	礼	中	里	-	-	-	-	-	-	-
湯		之	山	中	4	4	-	-	10	5	5
湯	口	, 湯	山	中	4	3	-	1	6	4	2
摺	ヶ	浜	南	中	-	-	-	-	-	-	-
湊	上	, 湊	中	北	-	-	-	-	-	-	-
湊	南	, 湊	北	上	-	-	-	-	-	-	-
麓			上	下	2	2	-	-	5	2	3
麓			下	西	4	4	-	-	9	5	4
浜			西	東	5	3	2	-	13	7	6
岩			東	中	4	1	1	2	12	5	7
岩	本	本	中	東	7	5	1	1	23	11	12
上			東	東	8	6	1	1	23	11	12
上			東	西	3	3	-	-	11	4	7
瀬			西	上	4	4	-	-	11	5	6
瀬	崎	崎	上	下	-	-	-	-	-	-	-
小	崎	牧	下	東	3	2	1	-	7	2	5
小	牧	牧	東	中	5	2	3	-	12	8	4
小	牧	牧	中	西	4	2	-	2	12	6	6
戸			西	迫	5	3	-	2	11	7	4
島	久		迫	保	-	-	-	-	-	-	-
島			保	山	4	3	1	-	13	7	6
渡			山	瀬	3	3	-	-	6	3	3
細			瀬	前	10	8	1	1	25	14	11
細	田	東	前	後	9	6	2	1	23	12	11
細	田	東	後	西	18	12	1	5	42	17	25
永	田		西	吉	18	15	2	1	39	16	23
下			吉	門	22	16	4	2	51	24	27
堀			門	園	21	16	1	4	44	24	20
飯	切		園	屋	9	7	2	-	26	12	14
大			屋	迫	24	15	3	6	58	33	25
中			迫	浜	6	3	1	2	16	9	7
石			浜	嶺	8	5	1	2	21	11	10
池			嶺	崎	19	13	4	2	66	33	33
新			崎	吉	5	4	-	1	16	9	7
愛	永	宕	吉	下	-	-	-	-	-	-	-
			下		13	11	2	-	33	18	15

資料：農林業センサス

注：この表の「集落」は、農林業センサスにおける調査区としての「農業集落」であって、行政区域とは一致しない。

(平成22年2月1日現在)

農業就業人口			経営耕地面積				集 落 名
総 数	男	女	総 数	田	畑	樹園地	
2	1	1	125	-	125	-	大
-	-	-	-	-	-	-	摺ヶ浜
-	-	-	-	-	-	-	迫
2	1	1	350	-	350	-	迫
4	2	2	607	-	607	-	迫
3	2	1	20	-	20	-	大牟礼
-	-	-	-	-	-	-	大牟礼
-	-	-	-	-	-	-	大牟礼
8	4	4	566	-	566	-	湯之
5	3	2	640	-	640	-	湯口, 湯
-	-	-	-	-	-	-	摺ヶ浜南,
-	-	-	119	-	119	-	湊上,
-	-	-	-	-	-	-	湊上南,
4	2	2	39	-	39	-	麓
9	5	4	305	-	305	-	麓
11	6	5	370	-	370	-	浜
5	2	3	145	-	145	-	浜
16	8	8	1,036	-	1,036	-	岩本
17	9	8	1,242	-	1,242	-	岩本
9	3	6	780	-	780	-	上
9	5	4	1,034	-	1,031	3	上
-	-	-	-	-	-	-	瀬崎
5	2	3	227	30	197	-	瀬崎
10	6	4	205	-	155	50	小牧
7	2	5	175	-	175	-	小牧
9	5	4	591	83	508	-	小牧
-	-	-	-	-	-	-	戸
11	5	6	1,885	285	1,600	-	島久
6	3	3	334	-	334	-	鳥
15	9	6	313	-	313	-	渡
17	9	8	537	15	522	-	細田東
30	14	16	1,234	23	1,201	10	細田東
29	13	16	1,386	61	1,315	10	細田
38	17	21	2,656	538	2,118	-	永
35	19	16	2,846	48	2,748	50	下
16	10	6	1,472	165	1,307	-	堀切
40	23	17	3,503	1,381	1,472	650	仮
11	7	4	1,117	69	928	120	大
14	7	7	421	-	421	-	中
46	24	22	3,241	324	2,627	290	石
9	4	5	527	307	220	-	池
-	-	-	-	-	-	-	新
26	15	11	2,282	7	2,275	-	愛永

単位:a

集 落 名	販 売 農 家 数				販 売 農 家 人 口		
	総 数	専 業	第1種兼業	第2種兼業	総 数	男	女
中 小 路	11	8	2	1	45	26	19
後 馬 場 上	10	8	1	1	36	17	19
後 馬 場 下	1	-	-	1	7	3	4
福 元 東	7	7	-	-	23	10	13
中 神 村	4	3	-	1	18	8	10
天 神 下	4	4	-	-	10	6	4
岩 町 下	10	6	2	2	35	19	16
成 川 浜	4	4	-	-	8	5	3
中 野	-	-	-	-	-	-	-
永 野 田	2	2	-	-	4	2	2
神 方 下	7	6	1	-	17	8	9
神 方 上	13	9	3	1	38	19	19
下 方 原	1	1	-	-	2	1	1
前 菌 原	6	4	1	1	15	6	9
前 菌 上	7	7	-	-	14	7	7
前 菌 下	8	8	-	-	14	7	7
前 山 原	1	1	-	-	1	1	-
川 神 口	-	-	-	-	-	-	-
井 手 下	5	5	-	-	18	8	10
井 手 前	4	1	1	2	14	7	7
井 手 上	9	6	3	-	41	23	18
森 手 松	4	3	1	-	10	5	5
鰻 村	7	6	-	1	22	8	14
谷 川 東	3	3	-	-	12	5	7
小 川 中	17	13	1	3	51	25	26
小 川 西	14	11	2	1	37	19	18
小 川 西	4	3	1	-	14	7	7
浜 西 東	11	8	2	1	29	16	13
田 西 東	16	14	2	-	67	33	34
上 村 上	34	29	3	2	114	57	57
西 村 出	19	14	1	4	47	25	22
上 原	18	9	5	4	60	32	28
平 原	9	8	-	1	22	10	12
迫 春	12	10	2	-	26	15	11
德 大 光	4	3	-	1	11	4	7
岡 石	3	2	1	-	7	3	4
岡 西	20	18	-	2	50	25	25
野 東	17	13	1	3	45	27	18
野 元	9	6	3	-	26	14	12
清 水	8	8	-	-	21	10	11
今 村	19	17	-	2	47	22	25
	2	2	-	-	3	2	1
	7	6	-	1	14	6	8

資料：農林業センサス

注：この表の「集落」は、農林業センサスにおける調査区としての「農業集落」であって、行政区域とは一致しない。

(平成22年2月1日現在)

農業就業人口			経営耕地面積				集 落 名
総数	男	女	総数	田	畑	樹園地	
25	13	12	1,171	-	1,171	-	中 小 路
22	11	11	1,276	-	1,276	-	後 馬 場 上
1	-	1	80	-	80	-	後 馬 場 下
21	10	11	1,164	-	1,135	29	福 元 東
13	6	7	1,340	-	1,340	-	中 村 下
10	6	4	431	-	431	-	天 神 下
22	11	11	1,958	-	1,958	-	岩 町 下
8	5	3	260	-	220	40	成 町 川
-	-	-	-	-	-	-	成 町 川 浜
4	2	2	710	-	710	-	中 野 田
14	8	6	1,718	14	1,704	-	永 方 下
28	15	13	1,774	143	1,631	-	神 方 上
2	1	1	150	15	135	-	神 方 原
11	5	6	372	50	322	-	下 原 上
13	7	6	663	10	653	-	前 菌 上
11	7	4	577	20	557	-	前 菌 下
1	1	-	79	8	71	-	前 山 原
-	-	-	-	-	-	-	山 神 口
11	6	5	506	-	506	-	川 口 下
6	4	2	644	-	644	-	井 手 前
26	13	13	2,513	78	2,435	-	井 手 前
9	5	4	364	20	344	-	井 手 上
13	6	7	617	73	544	-	森 上 松
9	5	4	698	45	630	23	谷 鰻 村
42	22	20	4,222	167	4,055	-	谷 川 東
32	17	15	2,402	34	2,368	-	小 川 中
9	5	4	712	-	712	-	小 川 西
23	14	9	1,876	10	1,866	-	小 川 西
47	23	24	4,040	-	4,040	-	浜 西 東
81	41	40	8,193	-	8,193	-	浜 上 村
35	19	16	2,486	47	2,439	-	田 上 村
37	20	17	3,441	-	3,441	-	西 出 原
17	9	8	2,493	22	2,381	90	上 平 原
22	13	9	1,240	-	1,240	-	上 平 原
8	3	5	340	-	340	-	上 平 原
6	3	3	308	18	290	-	上 平 原
40	21	19	2,324	-	2,324	-	德 光 石
33	16	17	2,678	10	2,560	108	大 岡 西
18	11	7	1,538	-	1,538	-	大 岡 東
16	8	8	2,377	-	2,377	-	大 岡 元
38	19	19	3,935	-	3,885	50	野 水 村
2	2	-	410	-	410	-	清 水 村
12	4	8	667	-	667	-	今 水 村

単位:a

集 落 名	販 売 農 家 数				販 売 農 家 人 口			
	総 数	専 業	第1種兼業	第2種兼業	総 数	男	女	
中	央	11	11	-	-	21	14	7
東	上	10	6	4	-	24	12	12
東	下	8	4	2	2	25	13	12
中	組	13	8	2	3	38	19	19
寺	村	14	9	2	3	30	18	12
市	東	6	4	-	2	13	7	6
市	西	21	14	-	7	48	27	21
尾	下	10	7	3	-	22	12	10
鎮	守	-	-	-	-	-	-	-
松	原	2	2	-	-	5	2	3
蛭	子	-	-	-	-	-	-	-
上	組	2	2	-	-	7	2	5
東	組	4	2	-	2	13	5	8
中	組	2	1	1	-	5	2	3
北	組	5	5	-	-	10	5	5
西	組	2	2	-	-	3	2	1
谷	村	19	8	5	6	66	35	31
御	鍵	19	11	-	8	50	23	27
下	吉	10	3	4	3	39	20	19
東	中	11	4	5	2	41	21	20
西	中	11	7	3	1	34	19	15
加	治	12	6	4	2	34	19	15
上	手	15	7	2	6	52	27	25
西	元	21	15	1	5	54	29	25
東	田	25	19	2	4	74	35	39
西	田	22	14	5	3	63	34	29
笠	口	12	7	-	5	33	18	15
玉	井	8	3	-	5	22	12	10
中	組	1	1	-	-	2	1	1
東	聞	1	-	-	1	5	2	3
西	聞	8	3	-	5	20	9	11
松	田	14	3	3	8	51	24	27
上	脇	15	12	1	2	35	18	17
中	脇	10	8	1	1	28	16	12
下	脇	18	13	1	4	45	26	19
塩	屋	3	1	2	-	13	6	7
入	野	7	6	1	-	22	15	7
道	地	22	8	6	8	54	27	27
物	袋	22	6	6	10	84	45	39
上	東	19	13	4	2	58	26	32
上	中	18	10	5	3	54	29	25
上	西	17	9	4	4	70	35	35
上	野 坂 下	27	17	6	4	84	42	42

資料：農林業センサス

注：この表の「集落」は、農林業センサスにおける調査区としての「農業集落」であって、行政区域とは一致しない。

(平成22年2月1日現在)

農業就業人口			経営耕地面積				集 落 名	
総数	男	女	総数	田	畑	樹園地		
21	14	7	2,776	-	2,776	-	中	央
16	10	6	971	10	961	-	東	上
16	8	8	1,025	-	1,025	-	東	下
26	16	10	3,027	-	3,027	-	中	組
22	13	9	1,892	15	1,877	-	寺	村
10	5	5	776	-	776	-	市	東
35	19	16	2,519	-	2,519	-	市	西
18	10	8	763	112	651	-	尾	下
-	-	-	-	-	-	-	鎮	守
5	2	3	153	-	153	-	松	原
-	-	-	-	-	-	-	蛭	子
4	2	2	1,451	43	1,350	58	上	組
7	3	4	491	10	456	25	東	組
3	1	2	81	-	81	-	中	組
10	5	5	306	12	278	16	北	組
3	2	1	811	-	811	-	西	組
35	18	17	2,438	513	1,925	-	谷	村
33	17	16	2,410	486	1,794	130	御	鍵
19	10	9	1,486	279	1,207	-	下	吉
23	12	11	2,597	270	2,311	16	東	中
24	13	11	2,491	559	1,932	-	西	中
23	12	11	1,969	232	1,737	-	加	治
29	16	13	2,490	305	1,883	302	上	手
39	20	19	3,446	723	2,723	-	西	元
58	29	29	5,960	589	5,366	5	東	田
46	26	20	3,392	604	2,788	-	西	田
19	10	9	1,105	448	657	-	笠	口
11	6	5	569	230	339	-	玉	井
2	1	1	550	-	550	-	中	組
-	-	-	57	42	6	9	東	開
9	3	6	459	102	339	18	西	開
24	10	14	4,553	1,099	3,382	72	松	原
23	4	9	1,562	120	1,419	23	上	脇
21	12	9	1,362	76	1,276	10	中	脇
35	20	15	1,692	119	1,563	10	下	脇
6	3	3	424	10	414	-	塩	屋
17	11	6	1,204	158	1,016	30	入	野
35	16	19	2,401	385	1,861	155	道	地
34	19	15	2,874	243	1,518	1,113	物	袋
40	20	20	2,636	266	2,370	-	上	野
31	20	11	2,176	321	1,798	57	上	野
41	20	21	2,927	302	2,625	-	上	野
56	31	25	5,267	703	4,414	150	上	野 坂

単位:a

10. 松くい虫薬剤による防除実績

年 度	空 散 面 積	事 業 費	国・県補助金	事業主負担	補 助 率
平成14年度	674	29,869	25,077	4,792	84.0
15	674	30,011	25,190	4,821	83.9
16	575	21,391	17,705	3,686	82.8
17	512	19,001	16,205	2,796	85.2
18	512	18,764	16,155	2,609	86.0
19	502	20,284	16,971	3,313	83.6
20	502	18,732	14,769	3,963	78.8
21	412	16,694	13,461	3,233	80.6
22	436	18,041	14,267	3,774	79.0
23	399	15,472	12,207	3,265	78.9
24	163	6,899	5,764	1,135	83.5
25	268	11,367	9,977	1,390	87.8
26	262	10,607	9,395	1,212	88.6
27	245	11,548	10,390	1,158	89.9

資料：耕地林務課(旧3市町計)

単位：ha、千円、%

11. 松くい虫立木駆除実績

年 度	駆 除 立 木	事 業 費	国・県補助金	事業主負担	補 助 率
平成14年度	170	2,715	2,010	705	74.0
15	175	3,329	2,622	707	78.8
16	231	4,354	3,244	1,110	74.5
17	249	4,956	3,812	1,144	76.9
18	339	6,442	5,342	1,100	82.9
19	579	10,379	8,532	1,847	82.2
20	803	14,044	10,268	3,776	73.1
21	973	17,090	13,380	3,710	78.3
22	557	10,016	6,169	3,847	61.5
23	752	14,277	10,024	4,253	70.2
24	1,910	30,981	29,241	1,740	94.4
25	1,450	27,004	21,488	5,516	79.6
26	4,012	64,023	53,147	10,876	83.0
27	7,945	79,146	55,724	23,422	70.4

資料：耕地林務課(旧3市町計)

単位：m³、千円、%

12. 所有形態別林野面積

(各年3月31日現在)

年	総数	国有林	県営林	市有林	私有林
平成20年	5,750	692	15	159	4,883
21	5,637	691	15	153	4,778
22	5,637	691	15	153	4,778
23	5,637	691	15	153	4,778
24	5,637	691	15	153	4,778
25	5,637	691	15	153	4,778
26	5,797	691	15	164	4,928
27	5,797	691	15	164	4,928

資料：鹿児島県統計年鑑

単位：ha

注) 四捨五入の関係で総数と内訳は一致しない。

13. 公私有林面積

(各年3月31日現在)

年	総数	樹林地					竹林	伐採跡地	未立木地	更新困難地	その他
		針葉樹		広葉樹		特殊樹林					
		人工林	天然林	人工林	天然林						
平成20年	5,058	3,430	29	28	1,434	1	38	1	80	16	-
21	4,948	3,348	27	29	1,435	1	36	3	53	16	-
22	4,948	3,348	27	29	1,435	1	36	3	53	16	-
23	4,948	3,348	27	29	1,435	1	36	3	53	16	-
24	4,948	3,348	27	29	1,435	1	36	3	53	16	-
25	4,948	3,348	27	29	1,435	1	36	3	53	16	-
26	5,106	3,472	28	28	1,459	0	42	4	53	20	0
27	5,106	3,472	28	28	1,459	0	42	4	53	20	0

資料：鹿児島県統計年鑑

単位：ha

注：四捨五入の関係で総数と内訳は一致しない。

14. 公私有林造林面積

(各年3月31日現在)

年	総数	マツ	スギ	ヒノキ	その他
平成19年	3	0	2	0	1
20	5	0	2	0	3
21	2	0	1	-	1
22	0	0	-	0	0
23	1	-	0	-	1
24	4	0	2	-	2
25	2	-	1	-	1
26	2	-	1	-	0

資料：鹿児島県統計年鑑

単位：ha

注：四捨五入の関係で総数と内訳は一致しない。

15. 認定農業者の営農類型別内訳

年 度	営 農 類 型											
	総数	花き	観葉	穀物 (米、麦等)	野菜	果樹	工芸 (葉たばこ)	肉用牛	養豚	鶏	酪農	その他
平成 22 年度	435	59	24	2	236	13	20	56	18	4	2	1
23	444	57	25	2	254	11	18	53	17	4	1	2
24	434	54	23	2	251	12	16	51	17	5	1	2
25	431	63	10	1	259	11	11	49	17	5	1	4
26	440	56	13	1	273	10	13	47	19	5	0	3
27	440	60	15	2	263	12	14	49	17	5	1	2

資料：農業委員会

16. 農地移動の状況

区 分	農 地 法 第 3 条				農業経営基盤強化促進法	
	許可件数	許 可 面 積			設定件数	設定面積
		総数	田	畑		
平成 26 年度	81	126,301	6,903	119,398	493	947,085
平成 27 年度	94	114,427	7,814	106,613	478	1,086,725
所有権移転						
自作地						
有償	61	70,164	2,041	68,123	110	176,408
無償	33	44,263	5,773	38,490		
賃借権						
設定					265	505,649
移転						
使用賃借権						
設定					103	404,668
移転						
その他						

資料：農業委員会事務局

単位：㎡

注：表中「その他」は、地上権、永小作権、質権若しくはその他の使用及び収益を目的とする権利の設定・移転を示す。

17. 農地転用の状況

年 次	総 数		宅地に転用		公共用地に転用		道路に転用		山林に転用		その他	
	件数	面積	件数	面積	件数	面積	件数	面積	件数	面積	件数	面積
平成 19 年	134	1,033	61	244	-	-	41	21	-	-	32	768
20	125	565	59	286	-	-	39	25	1	16	26	238
21	119	648	37	200	1	3	45	80	1	5	35	360
22	114	395	44	191	-	-	28	17	2	20	40	167
23	77	347	61	214	-	-	-	-	-	-	15	133
24	85	592	54	214	-	-	1	2	-	-	30	376
25	123	718	83	443	-	-	-	-	1	33	36	242
26	108	895	57	310	-	-	1	2	-	-	50	583
27	105	497	66	293	-	-	6	8	-	-	33	196

資料：農業委員会事務局

単位：a

7. 水産業

1. 経営組織別経営体数

(平成25年11月1日現在)

漁業地区	総数	個人	会社	漁業 協同組合	漁業 生産組合	協同経営	公官庁学校 試験場
総数	130	115	12	1	-	2	-
指宿	29	26	3	-	-	-	-
岩本	30	26	4	-	-	-	-
山川	53	47	4	-	-	2	-
開聞	18	16	1	1	-	-	-

資料：2013年漁業センサス

注：海面漁業経営体のみ

2. 自営漁業の専兼別経営体数

(平成25年11月1日現在)

漁業地区	総数	専業	兼業		兼業経営体 実数
			漁業が主	漁業が従	
総数	115	49	25	41	41
指宿	26	12	10	4	13
岩本	26	5	5	16	11
山川	47	23	8	16	14
開聞	16	9	2	5	3

資料：2013年漁業センサス

3. 性別・年齢別漁業就業者数

(平成25年11月1日現在)

性別及び 漁業地区	総数	15～	20～	25～	30～	35～	40～	45～	50～	55～	60～	65才
		19才	24才	29才	34才	39才	44才	49才	54才	59才	64才	以上
総数	223	3	7	7	5	14	18	9	23	31	30	76
指宿	58	3	1	-	3	6	5	2	5	10	3	20
岩本	48	-	3	1	-	-	3	3	8	8	8	14
山川	77	-	-	5	2	8	5	1	5	10	7	34
開聞	40	-	3	1	-	-	5	3	5	3	12	8
男子	208	3	7	7	4	14	17	6	22	30	29	69
指宿	51	3	1	-	2	6	4	1	4	10	3	17
岩本	47	-	3	1	-	-	3	2	8	8	8	14
山川	71	-	-	5	2	8	5	-	5	9	7	30
開聞	39	-	3	1	-	-	5	3	5	3	11	8
女子	15	-	-	-	1	-	1	3	1	1	1	7
指宿	7	-	-	-	1	-	1	1	1	-	-	3
岩本	1	-	-	-	-	-	-	1	-	-	-	-
山川	6	-	-	-	-	-	-	1	-	1	-	4
開聞	1	-	-	-	-	-	-	-	-	-	1	-

資料：2013年漁業センサス

4. 漁船規模別隻数

(平成25年11月1日現在)

漁業地区	漁船 総隻数	無船	動力 隻数	船外 機 船隻 数	動力船隻数							
					総数	1t 未満	1～3	3～5	5～10	10～20	20～30	30t 以上
総数	217	-	2	69	146	17	34	52	16	27	-	-
指宿	71	-	2	26	43	4	10	15	3	11	-	-
岩本	46	-	-	17	29	8	8	6	2	5	-	-
山川	75	-	-	14	61	4	15	24	9	9	-	-
開聞	25	-	-	12	13	1	1	7	2	2	-	-

資料：2013年漁業センサス

5. 内水面養殖方法別経営体数及び面積

(平成25年11月1日現在)

総 数		池 中 養 殖						ため池		網いけす	
		止 水 式		循 環 式		流 水 式		養 殖		養 殖	
経営体数	面積	経営体数	面積	経営体数	面積	経営体数	面積	経営体数	面積	経営体数	面積
6	381	1	1,854	-	-	4	14,014	-	-	-	-

資料：2013年漁業センサス

単位：㎡

6. 水産物の生産額

区 分	平 成 26 年 度		平 成 27 年 度	
	数 量	金 額	数 量	金 額
総 数	67,144,903	22,797,427	56,187,952	20,894,721
魚 類 等 取 扱 高	50,781,664	9,065,861	44,008,382	8,912,851
き び な ご	47	9	20	11
キ ス	1	1	44	13
ま ぐ ろ 類	10,365,912	2,357,431	11,138,342	2,652,690
か つ お 類	38,355,473	6,165,336	32,286,275	5,968,035
か じ き 類	2,907	3,280	1,650	2,044
さ ば 類	654,533	115,491	44,796	20,068
ぶ り	136,212	42,568	58,009	19,418
さ め	5,815	328	9,976	534
た い 類	42,713	37,041	53,850	36,112
あ じ 類	754,227	148,139	164,245	57,376
ヒ ラ メ	2,368	4,459	3,013	5,506
し い ら	54,380	9,896	33,769	6,916
さ わ ら	8,082	3,474	20,381	4,598
他 魚 類	277,332	79,436	102,882	56,932
か に 類	327	311	210	234
え び 類	17,512	26,469	4,281	14,300
い か 類	36,676	22,195	15,180	17,927
た こ 類	12,150	12,035	6,807	6,892
貝 類	758	563	568	345
海 藻 類	7,066	990	4,409	578
瀬 魚 類	47,147	36,389	59,634	42,072
他 水 産 物	28	18	41	250
加 工 品	70,767	64,718	72,728	71,698
養 殖	861,866	623,024	860,739	622,755
沖合漁業及び他港水揚高	5,724,955	1,099,815	2,584,391	1,002,281
か つ お 節	9,551,400	11,377,280	8,409,000	9,401,850
内水面養殖場 生産高	154,252	566,729	252,712	883,286
う な ぎ	154,099	557,729	252,550	874,286
こ い	0	0	0	0
そ の 他	153	9,000	162	9,000

資料：商工水産課

単位：kg、千円

8. 建設

1. 住宅概況

(平成22年10月1日現在)

住居の種類の関係	世帯数	世帯人員	1世帯当たり
一般世帯	19,156	42,656	2.23
住宅に住む一般世帯	18,676	42,087	2.25
主世帯	18,525	41,757	2.25
持ち家	14,103	31,762	2.25
公営・都市機構・公社の借家	976	2,463	2.52
民営の借家	3,039	6,755	2.22
給与住宅	407	777	1.91
間借り	151	330	2.19
住宅以外に住む一般世帯	480	569	1.19

資料：国勢調査

2. 住宅の建て方別世帯状況

(平成22年10月1日現在)

住居の建て方	住宅に住む世帯数	住宅に住む世帯人員	1世帯当たり
総数	18,676	42,087	2.25
一戸建	16,069	36,694	2.28
長屋建	477	961	2.01
共同住宅	2,102	4,370	2.08
1・2階建	1,032	2,012	1.95
3～5階建	1,043	2,298	2.20
6～10階建	-	-	-
11階建以上	27	60	2.22
その他	28	62	2.21

資料：国勢調査

3. 住宅の建て方、住宅の所有関係別住宅に住む一般世帯数及び一般世帯人員

(平成22年10月1日現在)

区分	住宅の所有関係	総数	一戸建	長屋建	共同住宅					その他
					総数	1・2階建	3～5階建	6～10階建	11階建以上	
一般世帯数	住宅に住む一般世帯	18,676	16,069	477	2,102	1,032	1,043	-	27	28
	主世帯	18,525	15,939	473	2,089	1,022	1,040	-	27	24
	持ち家	14,103	14,024	18	45	20	8	-	17	16
	公営・都市機構・ 公社の借家	976	37	245	694	166	528	-	-	-
	民営の借家	3,039	1,763	194	1,078	741	329	-	8	4
	給与住宅 間借り	407	115	16	272	95	175	-	2	4
一般世帯人員	住宅に住む一般世帯	42,087	36,694	961	4,370	2,012	2,298	-	60	62
	主世帯	41,757	36,396	953	4,352	1,999	2,293	-	60	56
	持ち家	31,762	31,565	49	115	58	21	-	36	33
	公営・都市機構・ 公社の借家	2,463	130	503	1,830	463	1,367	-	-	-
	民営の借家	6,755	4,460	384	1,900	1,317	565	-	18	11
	給与住宅 間借り	777	241	17	507	161	340	-	6	12

資料：国勢調査

4. 住宅の所有関係別住宅に住む一般世帯数及び一般世帯人員

(平成22年10月1日現在)

述 べ 面 積	住 宅 に 住 む 一 般 世 帯	主 世 帯					間 借 り
		総 数	持 ち 家	公 営 ・ 都 市 機 構 ・ 公 社 の 借 家	民 営 の 借 家	給 与 住 宅	
世 帯 数	18,676	18,525	14,103	976	3,039	407	151
0 ～ 19 m ²	174	149	43	2	97	7	25
20 ～ 29	657	639	151	70	359	59	18
30 ～ 39	1,110	1,091	280	167	580	64	19
40 ～ 49	1,223	1,200	541	80	527	52	23
50 ～ 59	1,417	1,398	699	148	480	71	19
60 ～ 69	2,079	2,064	1,302	376	312	74	15
70 ～ 79	1,784	1,769	1,405	115	220	29	15
80 ～ 89	1,591	1,585	1,421	12	135	17	6
90 ～ 99	2,300	2,289	2,113	3	160	13	11
100 ～ 119	2,515	2,515	2,421	2	85	7	-
120 ～ 149	2,575	2,575	2,516	1	51	7	-
150 ～ 199	959	959	929	-	24	6	-
200 ～ 249	184	184	177	-	6	1	-
250m ² 以上	108	108	105	-	3	-	-
世 帯 人 員	42,087	41,757	31,762	2,463	6,755	777	330
0 ～ 19 m ²	200	167	43	2	115	7	33
20 ～ 29	870	841	152	138	481	70	29
30 ～ 39	1,837	1,786	340	334	1,011	101	51
40 ～ 49	2,401	2,346	840	192	1,205	109	55
50 ～ 59	2,888	2,842	1,086	434	1,177	145	46
60 ～ 69	4,693	4,657	2,711	1,014	776	156	36
70 ～ 79	3,855	3,822	2,878	291	585	68	33
80 ～ 89	3,445	3,424	2,945	39	408	32	21
90 ～ 99	5,285	5,259	4,758	8	466	27	26
100 ～ 119	6,244	6,244	5,951	7	262	24	-
120 ～ 149	6,962	6,962	6,785	4	154	19	-
150 ～ 199	2,640	2,640	2,542	-	82	16	-
200 ～ 249	486	486	460	-	23	3	-
250m ² 以上	281	281	271	-	10	-	-

資料：国勢調査

5. 市営住宅の推移

年 度	総 数	市 営 (賃貸住宅管理条例で定める住宅を除く)						
		木 造	簡 平	簡 二	耐 平	耐 二	中 耐	
平成 24 年度	775	27	207	32	11	165	333	
25	775	27	207	20	11	177	333	
26	775	27	207	20	11	177	333	
27	772	27	204	20	11	177	333	

資料：建築課

6. 県営住宅の推移

年 度	総 数	公 営	特 公 賃
平成 18 年度	272	254	18
19	272	254	18
20	272	254	18
21	272	254	18
22	272	254	18
23	272	254	18
24	272	254	18
25	272	254	18
26	272	262	10
27	272	262	10

資料：鹿児島県南薩地域振興局土木建築課指宿市駐在(旧3市町合計)

単位：戸

7. 新築状況(木造)

区 分	平成24年度		平成25年度		平成26年度		平成27年度	
	棟 数	面 積	棟 数	面 積	棟 数	面 積	棟 数	面 積
総 数	160	15,735	167	17,591	161	17,679	158	19,564
専 用 住 宅	118	12,551	133	14,533	132	15,096	120	13,371
併 用 住 宅	4	694	1	116	2	439	7	1,264
旅 館 ・ 料 亭	0	0	0	0	0	0	0	0
事 務 所 ・ 銀 行	1	71	2	264	2	281	2	68
店 舗	8	481	8	935	5	258	2	233
共 同 住 宅	5	1,087	6	1,286	6	1,146	7	2,592
農 ・ 漁 家 住 宅	0	0	0	0	0	0	0	0
倉 庫	3	142	5	188	0	0	8	322
附 属 家	21	709	12	269	14	459	9	385
工 場	0	0	0	0	0	0	0	0
公 衆 浴 場	0	0	0	0	0	0	0	0
そ の 他	-	-	-	-	-	-	3	1,329

資料：税務課

単位：㎡

8. 新築状況(非木造)

区 分	平成24年度		平成25年度		平成26年度		平成27年度	
	棟 数	面 積	棟 数	面 積	棟 数	面 積	棟 数	面 積
総 数	58	5,720	53	10,918	43	9,445	47	7,563
事 務 所 ・ 店 舗	9	2,269	8	4,941	4	2,368	3	1,450
住 宅 ・ ア パ ー ト	8	1,207	20	3,020	5	2,791	13	3,477
工 場 ・ 倉 庫	13	1,182	8	1,490	8	968	10	1,279
そ の 他	28	1,062	17	1,467	26	3,318	21	1,357

資料：税務課

単位：㎡

9. 道路の現況

(平成26年4月1日現在)

区分	路線数	実延長	舗装	未舗装	舗装率
総数	922	669,907	636,406	33,501	95.0
国道	2	32,297	32,297	0	100.0
県道	12	66,342	66,342	0	100.0
市道	908	571,268	537,767	33,501	94.1

資料: 土木課・鹿児島県南薩地域振興局土木建築課指宿市駐在

単位:m、%

注1: 市道については、平成28年4月1日現在

注2: 市道について、通行可能な区間のみ計上

10. 市道の現況

(平成28年4月1日現在)

区分	延長	改良			舗装		
		改良済	未改良	改良率	舗装	未舗装	舗装率
総数	571,268	496,389	74,879	86.8	537,767	33,501	94.1
1級市道	89,437	85,634	3,803	95.7	87,665	1,772	98.0
2級市道	43,730	40,640	3,090	92.9	43,730	0	100.0
その他	438,101	370,115	67,986	84.4	406,372	31,729	92.7

資料: 土木課

単位:m、%

11. 橋梁の現況

(平成26年4月1日現在)

区分	総数		永久橋	
	橋数	橋長	橋数	橋長
総数	189	2313	189	2313
国道	21	502	21	502
県道	28	812	28	812
市道	140	999	140	999

資料: 土木課・鹿児島県南薩地域振興局土木建築課指宿市駐在

単位:m、m²

注1: 市道については、平成28年4月1日現在

12. 用途地域指定面積

(平成28年3月31日現在)

用途別	都市計画 区域 面積	第1種	第2種	第1種	第2種	第1種	第2種	近隣 商業	商業	準工業	工業	無指定
		低層 住宅専用	低層 住宅専用	中高層 住宅専用	中高層 住宅専用	住居	住居					
面積	6736.0	14.0	0.3	233.0	13.6	240.3	52.1	25.4	38.0	15.3	13.0	6091
総面積に 対する割合	100.00	0.21	0.00	3.46	0.20	3.57	0.77	0.38	0.56	0.23	0.19	90.43

資料: 都市整備課

単位:ha、%

13. 都市公園

(平成28年3月31日現在)

園数	公園名	所在地	面積	備考
1	摺ヶ浜児童公園	湯の浜六丁目	1,735	
2	湊児童公園	湊二丁目	2,103	
3	隼人松原公園	岩本	2,164	
4	小田墓地公園	十二町	12,000	
5	稲荷公園	湊四丁目	440	
6	大牟礼児童公園	大牟礼一丁目	1,181	
7	尾建公園	大牟礼一丁目	2,791	
8	湯之里1号公園	大牟礼二丁目	1,861	
9	湯之里2号公園	大牟礼二丁目	784	
10	湯之里3号公園	大牟礼三丁目	875	
11	指宿西公園	十二町	10,003	
12	駅西1号公園	十二町	2,417	
13	駅西3号公園	十二町	1,399	
14	セントラルパーク指宿	湊二丁目	13,355	
15	三角浜ポケットパーク	十町	503	
16	二月田駅前ポケットパーク	十町	185	
17	指宿駅西口ポケットパーク	十二町	733	
18	湯山運動公園	東方	32,136	
19	三角浜街区公園	十町	769	
20	指宿橋牟礼川公園	十二町	25,212	
21	迫児童公園	湯の浜一丁目	465	
22	丈六児童公園	十二町	398	
23	観音崎公園	小牧	12,136	
24	成川公園	山川成川	11,108	
計			136,753	

資料: 都市整備課

単位: m²

注1: 都市整備課の資料に基づき平成17年に一部訂正。

14. 土地区画整理

(平成28年3月31日現在)

区分	地区数	施行面積	摘要
総数	17	275.4	
組合	11	151.9	
個人指宿市		32.1	第1地区(昭和11~昭和23年度)
		16.5	第2地区(昭和11~昭和20年度)
		14.2	第3地区(昭和11~昭和35年度)
		24.8	第4地区(昭和12~昭和27年度)
		12.9	第5地区(昭和15~昭和51年度)
		4.6	泉都地区(昭和25~昭和26年度)
		9.1	塩見地区(昭和29年度)
		8.6	久保崎地区(昭和31~昭和32年度)
		15.7	大牟礼地区(昭和35~昭和53年度)
		5.0	第一地区(山川地域)(昭和11~昭和13年度)
		8.4	脇浦(開聞地区)(昭和23~昭和24年度)
鹿兒島県	1	2.8	十町共同田良地区(昭和22~昭和23年度)
	4	93.5	
		11.1	湯之里地区(昭和46~昭和52年度)
		42.1	指宿駅西部地区(昭和54~平成7年度)
	7.4	湊地区(平成5~平成30年度予定)	
	32.9	十町地区(平成11~平成29年度予定)	
	1	27.2	戦災復興地区(山川地域)(昭和23~昭和27年度)

資料: 都市整備課

単位: ha

注: 都市整備課の資料に基づき平成27年に一部訂正。

9. 電気・上下水道

1. 電力の需要状況

年 月	地 区	区 分	総 数	電 灯	電 力
平成27年 3 月	指 宿	契 約 口 数	22,048	19,913	2,135
		使 用 量	75,438,728	60,550,327	14,888,401
	山 川	契 約 口 数	6,494	5,700	794
		使 用 量	25,458,835	17,990,559	7,468,276
	開 聞	契 約 口 数	4,099	3,709	390
		使 用 量	13,703,949	10,658,553	3,045,396
平成28年 3 月	指 宿	契 約 口 数	22,347	20,211	2,136
		使 用 量	74,573,850	59,615,616	14,958,234
	山 川	契 約 口 数	6,374	5,618	756
		使 用 量	24,596,908	17,357,295	7,239,613
	開 聞	契 約 口 数	4,032	3,658	374
		使 用 量	13,146,425	10,305,409	2,841,016

資料：九州電力(株)鹿児島営業所

単位：件、Kwh

注1：低圧契約のみ掲載(数値については推計値)

注2：契約口数については、3月末現在

2. 給水人口と給水量

年 度	給水区域 内人口	給水戸数	給水人口	給 水 普及率	年間給水量 (m ³)	1日最大 (m ³)	1日平均 (m ³)
平成26年度	42,866	20,521	42,773	99.8	6,267,738	25,561	17,172
指宿地域	27,916	13,354	27,823	99.7	4,025,320	16,241	11,028
山川地域	9,093	4,372	9,093	100.0	1,491,353	5,518	4,086
開聞地域	5,857	2,795	5,857	100.0	751,065	3,802	2,058
平成27年度	42,297	20,432	42,195	99.8	6,205,830	25,199	17,003
指宿地域	27,612	13,296	27,510	99.6	3,955,121	15,492	10,836
山川地域	9,001	4,313	9,001	100.0	1,513,496	6,382	4,147
開聞地域	5,684	2,823	5,684	100.0	737,213	3,325	2,020

資料：水道課

単位：人、戸、%

3. 口径別給水量

年 度	総数	13mm	20mm	25mm	40mm	50mm	75mm	100mm
平成26年度	6,265	3,454	691	287	542	568	702	21
指宿地域	4,023	2,187	446	135	322	416	514	3
山川地域	1,491	760	179	108	163	103	160	18
開聞地域	751	507	66	44	57	49	28	0
平成27年度	6,205	3,414	684	280	563	575	680	9
指宿地域	3,955	2,166	437	133	322	413	483	1
山川地域	1,513	752	183	105	178	114	173	8
開聞地域	737	496	64	42	63	48	24	0

資料：水道課

単位：千m³

4. 水道の現況

種別	設置箇所数	給水戸数	給水人口	年間給水量	年間配水量	
26年度	上水道	1	20,521	42,773	6,268	7,283
	地区水道	3	109	170	-	-
	専用水道	1	70	70	-	-
27年度	上水道	1	20,432	42,195	6,206	7,187
	地区水道	3	105	171	-	-
	専用水道	1	69	69	-	-

資料：水道課

単位：戸、人、千 m^3

5. 下水道の概況

区分		全体計画	認可計画	平成26年度末実績	平成27年度末実績
行政区域面積		14,901	14,901	14,901	14,884
計画処理区域面積		906	542	542	542
計画処理区域人口		28,700	12,500	11,444	11,317
終末処理場	処理方式	$m^3/日$ 標準活性汚泥法	$m^3/日$ 標準活性汚泥法	$m^3/日$ 標準活性汚泥法	$m^3/日$ 標準活性汚泥法
	処理能力	$m^3/日$ 12,800	$m^3/日$ 12,800	$m^3/日$ 12,800	$m^3/日$ 12,800
	日平均汚水量	$m^3/日$ 6,919	$m^3/日$ 10,000	$m^3/日$ 6,432	$m^3/日$ 6,546
	日最大汚水量	$m^3/日$ 7,705	$m^3/日$ 11,900	$m^3/日$ 7,558	$m^3/日$ 10,524
	時間最大汚水量	$m^3/日$ —	$m^3/日$ —	$m^3/日$ —	$m^3/日$ —
敷地面積		m^2 42,000	m^2 42,000	m^2 42,000	m^2 42,000

資料：都市整備課

単位：ha、人

注1：公共下水道は、旧指宿市のみで実施

注2：都市整備課の資料に基づき平成23年に一部訂正

6. 下水道の各供用開始別水洗化率

年度	供用開始面積		処理区域内人口(A)	水洗化人口(B)	水洗化率(B)/(A)
		累計			
平成19年度	0.24	435.66	11,512	10,583	91.93
20	2.27	437.93	11,502	10,702	93.04
21	0.00	437.93	11,483	10,780	93.88
22	9.12	447.05	11,608	10,823	93.24
23	0.61	447.66	11,594	10,819	93.32
24	0.81	448.47	11,557	10,823	93.65
25	1.36	449.83	11,527	10,798	93.68
26	1.29	451.12	11,444	10,720	93.67
27	1.45	452.57	11,317	10,593	93.60

資料：都市整備課

単位：ha、人、%

注1：公共下水道は、旧指宿市のみで実施

注2：都市整備課の資料に基づき平成21年に一部訂正

10. 交通運輸・通信

1. 指宿枕崎線市内各駅延べ乗降客数

年 度	駅 名	薩 摩 今和泉駅	宮ヶ浜駅	二月田駅	指宿駅	山川駅	大山駅
	平成25年度	乗車人数	181,319	43,313	130,449	301,046	82,666
降車人数		183,775	44,169	129,854	305,867	81,652	14,308
計		365,094	87,482	260,303	606,913	164,318	28,086
26	乗車人数	184,703	46,763	117,700	286,498	75,184	14,411
	降車人数	187,232	46,861	116,230	290,652	74,046	14,919
	計	371,935	93,624	233,930	577,150	149,230	29,330
27	乗車人数	177,762	47,769	119,406	281,810	68,846	14,704
	降車人数	181,232	49,852	111,652	284,535	68,191	15,225
	計	358,994	97,621	231,058	566,345	137,037	29,929

西大山駅	薩摩川尻駅	東開聞駅	開聞駅	入野駅	計
23,064	5,747	6,612	9,095	4,110	801,199
25,118	5,899	6,859	9,536	4,325	811,362
48,182	11,646	13,471	18,631	8,435	1,612,561
19,419	7,069	6,507	7,462	3,690	769,406
22,280	7,317	6,813	8,132	3,795	778,277
41,699	14,386	13,320	15,594	7,485	1,547,683
16,289	6,236	5,001	9,278	4,973	752,074
20,074	6,409	5,182	9,723	5,175	757,250
36,363	12,645	10,183	19,001	10,148	1,509,324

資料：JR九州鹿児島支社

単位：人

2. 市内循環バス「イッシーバス」の利用状況

年 度	乗 車 人 員				
	総 数	小 牧・岩 本・ 宮 ヶ 浜 線	池 田・東 方 線	尾 下・鰻・ 山 川 港 線	開 聞・徳 光・ 成 川 線
平成23年度	26,620	8,058	5,611	3,582	9,369
24	26,000	7,374	5,502	3,498	9,626
25	25,599	6,649	5,226	3,568	10,156
26	24,702	6,296	5,089	3,777	9,540
27	23,681	6,533	4,948	3,611	8,589

資料：商工水産課

3. 自動車台数

(各年3月末現在)

年	総数	乗用		乗合用	貨物用			特種(殊)用		
		普通	小型		普通	小型	被牽引	普通特種	小型特種	大型特種
平成24年	35,279	4,408	8,249	96	807	1,368	14	405	68	237
25	35,560	4,392	7,819	100	797	1,305	15	415	55	235
26	35,609	4,404	7,637	95	787	1,284	15	411	55	229

資料: 鹿児島県統計年鑑

単位: 台

注: 総数には軽自動車と小型二輪を含む。

4. 軽自動車登録台数

(各年2月28日現在)

年	総数	軽自動車			小型特殊自動車		原動機付自転車			二小型 輪自動車	ミニカー	軽三輪
		軽二輪	軽四輪		農耕 作業用	その他 のもの	90ccを 超える もの	50ccを 超え90 cc以下 のもの	50cc 以下の もの			
			乗用	貨物								
平成23年	25,586	434	11,170	7,957	1,703	186	167	148	3,376	401	42	2
24	25,842	431	11,573	7,922	1,710	184	184	146	3,241	414	35	2
25	25,987	438	12,021	7,744	1,744	199	195	128	3,068	420	28	2
26	25,005	422	11,206	7,585	1,704	180	173	137	3,160	403	33	2
27	26,223	415	12,632	7,627	1,807	206	203	121	2,762	425	24	1

資料: 税務課

単位: 台

5. 海上輸移出入貨物量(指宿港)

年次	輸移出				輸移入			
	総数	農水産品	化学工業品	航送車両	総数	農水産品	化学工業品	航送車両
平成23年度	6,768	-	278	6,490	6,019	139	-	5,880
24	279	-	279	-	62	62	-	-
25	248	-	248	-	123	123	-	-

資料: 鹿児島県統計年鑑

単位: t

6. 山川・根占フェリーの利用状況

年度	乗客			車両		
	大人	小人	合計	四輪車	二輪	合計
平成23年度	51,665	3,869	55,534	18,708	1,802	20,510
24	59,173	5,023	64,196	20,725	2,052	22,777
25	64,180	5,469	69,649	22,716	2,624	25,340
26	54,634	4,336	58,970	19,947	2,374	22,321
27	54,091	4,613	58,704	20,202	2,571	22,773

資料: 商工水産課

注1: 平成23年3月1日から「フェリーなんきゅう2」(19t)による暫定運航の数値である。

注2: 平成23年8月10日から「フェリーなんきゅう」(136t)による本格運航。

7. 郵便施設の状況

(各年3月31日現在)

年次	郵便局数			切手売り さばき所	ポスト数	私書箱	
	普通局	特定局	簡易局			設備数	貸与数
平成19年	1	13	10	90	117	22	12
25		14	10	-	113	-	-
26		14	10	-	108	-	-
27		14	10	-	106	-	-

資料：指宿郵便局・指宿北郵便局・山川郵便局・開聞郵便局（～平成19年）
郵便事業株式会社九州支社・郵便局株式会社九州支社（平成20年～）

8. 電話施設の状況

(各年3月31日現在)

年区	平成26年			平成27年			平成28年		
	指宿	山川	開聞	指宿	山川	開聞	指宿	山川	開聞
一般加入	7,352	3,214	2,061	6,863	2,955	1,859	6,503	2,805	1,757
うちISDN	539	186	92	480	147	74	443	129	67

資料：NTT西日本鹿児島支店

9. 携帯電話等加入数

(各年3月末現在)

年	平成23年	平成24年	平成25年	平成26年	平成27年
携帯電話	1,337,174	1,386,499	1,439,586	1,477,554	1,515,388

資料：鹿児島県統計年鑑（総務省九州総合通信局）

注：鹿児島県全体の数値である。

10. ブロードバンドサービス契約数

(各年3月末現在)

年	FTTH	DSL	CATV	FWA	BWA
平成23年	173,921	109,411	6,111	277	199
24	200,445	95,092	6,170	280	15,968
25	219,997	83,253	5,595	345	36,271
26	238,252	69,937	5,232	300	44,800
27	256,697	59,784	5,849	286	145,252

資料：鹿児島県統計年鑑（総務省九州総合通信局）

注：鹿児島県全体の数値である。

11. テレビ受信契約数

年度	放送受信契約数	衛星受信契約数(再掲)
平成24年度	18,251	6,215
25	18,233	6,504
26	18,124	6,634

資料：鹿児島県統計年鑑（NHK鹿児島放送局）

11. 労働・社会保障

1. 一般職業紹介状況

年 度	新 規 求 人 数	新 規 求 職 申 込 数			求 人 倍 率		就 職 件 数		
	総 数	総 数	男	女	新規	有効	総 数	男	女
平成 17 年度	3,105	3,761	1,626	2,135	0.83	0.48	1,479	644	835
18	2,716	3,739	1,638	2,101	0.72	0.45	1,482	617	865
19	2,852	3,612	1,582	2,030	0.79	0.48	1,459	567	892
20	3,198	3,949	1,761	2,188	0.81	0.50	1,937	802	1,135
21	2,930	4,040	1,917	2,123	0.73	0.41	1,647	721	926
22	2,954	4,253	1,906	2,347	0.69	0.39	1,705	702	1,003
23	3,317	4,011	1,874	2,137	0.85	0.49	1,717	699	1,018
24	3,411	3,571	1,577	1,994	0.95	0.57	1,634	692	942
25	3,756	3,271	1,417	1,854	1.15	0.67	1,635	710	925
26	4,140	3,119	1,281	1,838	1.33	0.74	1,599	659	940
27	4,216	3,069	1,285	1,778	1.37	0.81	1,595	675	919

資料：指宿公共職業安定所

単位：人

注1：管内の数字である。新規求人数の総数は男女共用求人を含む。指宿公共職業安定所資料によりパートを含む数値に訂正。学卒は含まない。

注2：求人においては、男女の区別をしなくてもよくなったため、総数が一致しないことがある。

注3：平成18年度より、旧喜入町が指宿公共職業安定所の管轄外となっている。

2. 雇用保険受給状況

年 度	適 用 事業所数	被保険者数	一 般 求 職 者 給 付			
			受給資格 決定件数	初 回 受給者数	受給者 実人員	支給総額
平成 17 年度	1,055	10,677	1,344	1,055	397	532,048
18	927	9,240	1,115	960	373	485,926
19	923	9,222	989	815	345	439,639
20	906	9,159	924	791	297	392,755
21	900	9,348	954	813	342	450,217
22	906	9,695	898	770	336	435,560
23	924	9,816	911	724	296	380,720
24	937	10,147	901	701	275	352,784
25	944	10,239	844	676	253	329,540
26	955	10,255	823	630	239	309,332
27	959	10,441	807	606	227	293,871

資料：指宿公共職業安定所

単位：千円

注1：表中「受給者実人数」欄について、平成17年度より月平均の数字である。

注2：平成18年度より、旧喜入町が指宿公共職業安定所の管轄外となっている。

3. 中学校及び高等学校の都道府県別就職状況

年 度	総数	北海道	群馬	埼玉	千葉	東京	神奈川	山梨	岐阜	静岡	愛知	三重	滋賀	京都	大阪	兵庫	奈良	和歌山	岡山	広島
平成 17 年度	222			4	1	35	3			1	18	1		6	30	2	1			3
18	203			3	2	22					14	2		3	21	4	1			1
19	212			2	3	25	6		1	2	20	2	2	2	18	4		1		3
20	161			1	2	14	3			1	20	1	1		16	3				2
21	152		1	1		19	3				12		1	5	11	1			1	3
22	143		1		1	16	2				9			2	7	2				1
23	157			2	3	18	3	1			5		1	6	15	3			1	1
24	173			1	3	20	2		1		13			4	10	3			2	2
25	138			1		11	1				10			2	8	1			1	1
26	151	1		2	1	15	2				6				5				1	1
27	128	1		1	1	10	1				9				1	1				1

香川	山口	福岡	長崎	佐賀	大分	熊本	宮崎	鹿児島
	2	8				1		106 (35)
	2	9	2			2		115 (34)
	1	14			2		1	103 (23)
		9					1	87 (24)
		9	1				1	84 (44)
	1	3						98 (41)
		7						91 (43)
		10						102 (33)
		4						98 (36)
		7					1	109 (50)
1		7						94 (33)

資料：指宿公共職業安定所

単位：人

注1：管内の学校の数字である。中学校は0人。また、()は管内に就職者再掲。

注2：平成18年度より、旧喜入町が指宿公共職業安定所の管轄外となっている。

4. 労働組合の状況

(各年6月30日現在)

年	総 数		労 組 法		特 労 法		地 公 労 法		国 公 法		地 公 法	
	組合数	組合員数	組合数	組合員数	組合数	組合員数	組合数	組合員数	組合数	組合員数	組合数	組合員数
平成 17 年	9	801	2	42	2	191	-	-	1	13	4	555
18	13	1,672	6	709	2	200	-	-	1	12	4	751
19	13	1,552	6	667	2	169	-	-	1	11	4	705
20	12	1,443	7	734	1	95	-	-	1	10	3	604
21	11	1,380	6	637	1	97	-	-	1	9	3	637
22	9	1,251	5	612	1	104	-	-	1	9	2	526
23	7	1,102	3	487	1	104	-	-	1	5	2	506
24	7	1,060	3	454	1	109	-	-	1	3	2	494
25	8	1,109	3	438	1	127	-	-	1	3	3	541
26	8	1,085	3	421	1	133	-	-	1	6	3	525

資料：鹿児島県統計年鑑(平成17年度までは旧指宿市のみ)

5. 国民健康保険の給付状況

年 度	療 養 諸 費					高額療養費		その他の給付	
	件数	費用額	保険者 負担	被保険者 負担	他法 負担	件数	支給額	出産 育児 給付	葬祭 給付
平成 23 年度	240,285	6,188,740	4,495,653	1,540,944	152,143	9,789	680,690	26,460	1,880
24	239,530	6,139,724	4,472,154	1,518,399	149,170	9,521	673,737	31,020	2,000
25	238,313	6,039,554	4,397,084	1,480,635	161,836	9,452	652,083	24,690	2,080
26	239,164	6,159,791	4,484,871	1,520,082	154,839	9,528	693,580	23,880	2,040

資料：健康増進課 国民健康保険事業状況報告書(事業年報)

単位：千円

注1：療養諸費の費用額は、四捨五入の関係上一致しない。

注2：退職者医療制度該当者を含む。

6. 国民健康保険の被保険者と保険税

年 度	被保険者数		一部負担割合		国民健康保険税 (現年度)	一世帯当たり保険税			被保険者 一人平均 保険税
	世帯	人員	3歳未満 3～6歳(就学前) 6(就学後)～69歳 70～74歳	20% 20% 30% 20%		最高	最低	平均	
平成 23 年度	8,907	15,463			千円 1,254,399	千円 770	円 15,800	円 141,359	円 81,425
24	8,851	15,239			1,343,598	770	17,600	151,929	88,242
25	8,752	14,988			1,315,861	770	17,600	150,915	88,124
26	8,677	14,652			1,287,744	810	17,600	148,182	87,754
27	8,606	14,412			1,241,537	850	17,600	144,781	86,455

資料：税務課

注1：70～74歳の一部負担割については、公費負担により、実際の負担は10%となる。

7. 後期高齢者医療制度の給付状況

年 度	療 養 諸 費						高額療養費		葬祭給付	
	合 計		療養給付費		療養費等					
	件数	費用額	件数	費用額	件数	費用額	件数	支給額	件数	支給額
平成 23 年度	232,498	9,200,782	216,574	9,150,494	15,924	50,288	9,114	277,729	519	10,380
24	234,104	9,417,896	218,794	9,371,102	15,310	46,794	10,015	295,276	472	9,440
25	235,874	9,723,202	220,444	9,676,844	15,430	46,358	10,462	323,735	570	11,400
26	235,563	9,818,701	219,746	9,773,100	15,817	45,602	10,855	337,856	553	11,060

資料：鹿児島県後期高齢者医療広域連合(後期高齢者医療事業報告書)、健康増進課

単位：千円

注：療養諸費の費用額は、四捨五入の関係上一致しない。

8. 後期高齢者医療制度の被保険者と保険料

年 度	被保険者数		一部負担割合	保険料 (現年度)	一世帯当たり保険料		
	人 員				最高	最低	平均
平成 25 年度	人	8,439	現役並所得 30%	千円	千円	円	円
26		8,405		378,657	550	4,800	44,870
27		8,339		379,473	570	5,100	45,148
				375,398	570	5,100	45,017

資料：税務課

9. 福祉年金及び基礎年金受給状況

年 度	福 祉 年 金		基 礎 年 金					
	老 齢		老 齢		障 害		遺 族 (旧 母 子)	
	受給者	受給額	受給者	受給額	受給者	受給額	受給者	受給額
平成 20 年度	13	5,275	10,274	7,178,419	1,018	909,026	122	91,669
21	7	2,841	10,604	7,426,665	1,037	924,244	145	106,763
22	5	2,029	10,851	7,607,877	1,056	938,819	124	95,326
23	4	1,623	11,139	7,786,844	1,078	955,369	107	82,667
24	3	1,217	11,650	8,127,583	1,085	957,512	104	81,863
25	2	802	12,106	8,442,880	1,097	964,303	95	76,548
26	2	792	12,587	8,638,586	1,078	931,864	83	64,168

資料：鹿児島県統計年鑑

単位：人、千円

10. 国民年金の状況(拠出年金の被保険者と保険料)

年 度	適用被保険者数				免除被保険者数		
	総数	第1号		第3号	総数	法免	申免
		強制	任意				
平成 20 年度	10,521	7,632	116	2,773	2,952	576	2,376
21	10,269	7,479	112	2,678	2,748	573	2,175
22	10,072	7,350	125	2,597	2,723	551	2,172
23	9,674	7,037	129	2,508	553	553	-
24	9,178	6,621	102	2,455	4,669	528	4,141
25	8,710	6,281	88	2,341	2,742	515	2,227
26	8,356	6,015	73	2,268	2,715	495	2,220

資料：鹿児島県統計年鑑

単位：人、千円

注：保険料収納額は、単位未満を四捨五入したもので、総数とは内訳は一致しない。

11. 拠出年金受給状況

年 度	区 分	総数	老 齢	障 害	母 子	遺 児	寡 婦	死亡一時金
平成 20 年度	受 給 者	2,852	2,679	154	-	-	19	21
21		2,587	2,431	142	-	-	14	16
22		2,387	2,233	137	-	-	17	20
23		2,139	1,995	128	-	-	16	23
24		1,904	1,774	115	-	-	15	18
25		1,652	1,529	106	-	-	17	21
26		1,435	1,323	96	-	-	16	23
平成 20 年度	支 給 金 額	1,241,644	1,097,769	135,051	-	-	8,824	2,870
21		1,124,847	994,275	124,358	-	-	6,214	1,945
22		1,039,489	911,882	120,002	-	-	7,605	3,067
23		930,625	811,873	111,825	-	-	6,927	3,477
24		831,733	724,797	100,474	-	-	6,462	2,761
25		725,315	625,493	92,122	-	-	7,700	3,229
26		622,518	533,678	81,530	-	-	7,310	3,210

資料：鹿児島県統計年鑑、市民協働課(死亡一時金)

単位：人、千円

注：支給金額は、四捨五入の関係で、総数と一致しない。

12. 生活福祉資金の貸付状況

年 度	22年度		23年度		24年度		25年度		26年度		27年度	
	件数	貸付 資金	件数	貸付 資金	件数	貸付 資金	件数	貸付 資金	件数	貸付 資金	件数	貸付 資金
種 別												
総 数	3	1,274	1	100	2	176	3	709	2	246	1	139
離 職 者 支 援	1	284										
生 業												
技 能 習 得												
住 宅 増 改 築												
福 祉 用 具 購 入												
教 育 支 援									1	176		
障 害 者 用 自 動 車	1	190										
療 養												
介 護												
災 害 援 護	1	800										
冠 婚 葬 祭												
住 居 移 転					1	76					1	139
そ の 他								2	699			
緊 急 小 口			1	100	1	100	1	10	1	70		
不 動 産 担 保												

資料：社会福祉協議会

単位：千円

注1：平成22年度から種別追加。

13. 身体障害者福祉法による更生援護状況

年 度	手帳所持者			障害福祉施設利用者	重度心身障害者 医療費助成		自立支援医療利用者		
	身 体 障 害 者	療 育	精 神 障 害 者 保 健 福 祉		登 録 者	給 付 実 績 (件)	更 生 医 療	精 神 通 院	育 成 医 療
平成 23 年度	2,859	410	142	331	1,551	27,064	78	409	
24	2,781	395	179	350	1,548	27,357	83	377	
25	2,818	406	217	329	1,594	26,549	84	520	31
26	2,779	403	220	313	1,562	28,496	64	524	22
27	2,914	438	174	365	1,564	30,417	62	578	25

資料：地域福祉課

単位：人

注：平成23年度版から新様式。

14. 老人福祉センターの利用状況

年 度	総 計	4月	5月	6月	7月	8月	9月	10月	11月	12月	1月	2月	3月
24年度	24,377	2,070	2,407	2,146	1,937	2,301	1,888	1,711	1,915	2,384	1,601	2,072	1,945
指宿	6,469	324	797	752	290	779	490	293	503	873	241	814	313
山川	16,389	1,557	1,394	1,325	1,474	1,396	1,333	1,363	1,350	1,401	1,297	1,210	1,289
開聞	1,519	189	216	69	173	126	65	55	62	110	63	48	343
25年度	24,497	2,187	2,015	2,483	2,119	2,319	2,020	1,875	1,784	2,061	1,522	2,181	1,931
指宿	6,189	489	572	780	447	832	433	279	494	593	252	804	214
山川	16,532	1,525	1,332	1,673	1,511	1,377	1,433	1,411	1,205	1,215	1,212	1,220	1,418
開聞	1,776	173	111	30	161	110	154	185	85	253	58	157	299
26年度	24,758	2,608	2,052	2,315	1,767	2,316	1,723	2,125	1,707	2,236	1,517	2,635	1,757
指宿	6,473	310	579	628	257	760	567	736	351	825	205	991	264
山川	16,497	2,098	1,262	1,594	1,247	1,340	1,069	1,229	1,297	1,322	1,263	1,585	1,191
開聞	1,788	200	211	93	263	216	87	160	59	89	49	59	302
27年度	23,879	1,930	2,224	2,052	1,707	2,223	1,884	2,478	1,962	1,798	1,271	2,398	1,952
指宿	6,201	496	631	511	231	780	573	369	622	548	262	910	268
山川	16,144	1,306	1,373	1,441	1,309	1,383	1,241	2,021	1,232	1,230	939	1,352	1,317
開聞	1,534	128	220	100	167	60	70	88	108	20	70	136	367

資料：社会福祉協議会

開聞支所市民福祉課

単位：人

15. 保育所等措置状況

(平成27年4月1日現在)

区分	施設名	在園者数			
		定員	総数	3歳未満	3歳以上
保育所	乗船寺保育園	100	106	38	68
	光明禅寺保育園	70	81	31	50
	ひばり保育園	70	81 (1)	30 (1)	51
	魚見保育園	70	81	28	53
	新西方保育園	60	66	26	40
	池田保育園	60	70	28	42
	慈光保育園	60	68	27	41
	成川保育園	90	73 (1)	25 (1)	48
	やまがわ保育園	45	44	13	31
	開聞保育園	60	54	21	33
	川尻保育園	60	70	24	46
	利永保育園	30	24	10	14
	計	775	818 (2)	301 (2)	517
認定こども園 〔幼保連携型〕	コスモス幼稚園・こすもす保育園	110	113	37 (1)	76
	つちはしこども学園	80	79	22 (1)	57
	花のおさなご園	15	16	16 (2)	-
	たいせいこども園	100	101	43	58
	計	305	309	118 (4)	191
施設給付型幼稚園	聖亜幼稚園	35	27 (1)	-	27 (1)
	みどり幼稚園	75	57	-	57
	計	110	84 (1)	-	84 (1)
市外入所		-	13	6	7

資料：地域福祉課

単位：人

注：()は広域受託者数(内数)

16. 生活保護の状況

年 度	総 数			生 活			教 育			住 宅		
	世帯数	人員	扶助費	世帯数	人員	扶助費	世帯数	人員	扶助費	世帯数	人員	扶助費
平成 22 年度	4,274	5,131	788,237	3,461	4,317	211,017	143	204	2,463	2,508	3,142	47,246
23	4,242	5,087	797,917	3,305	4,111	206,574	150	226	2,599	2,381	2,929	46,678
24	4,166	5,129	794,572	3,247	4,156	203,835	160	213	2,339	2,305	2,906	45,927
25	3,991	4,868	733,502	3,051	3,908	187,656	133	169	1,881	2,159	2,784	43,404
26	3,744	4,555	705,447	2,864	3,628	177,102	83	140	1,682	2,014	2,573	40,030
27	3,608	4,281	707,173	2,764	3,413	163,845	55	75	893	1,940	2,335	39,300

介 護			医 療			出 産			生 業			葬 祭		
世帯数	人員	扶助費	世帯数	人員	扶助費	世帯数	人員	扶助費	世帯数	人員	扶助費	世帯数	人員	扶助費
692	701	13,330	3,658	4,105	511,326	0	0	0	72	72	1,638	13	13	1,217
761	776	12,240	3,694	4,184	528,099	0	0	0	55	67	1,182	4	4	545
893	906	13,738	3,636	4,213	526,331	1	1	344	52	80	1,521	4	4	537
937	937	14,230	3,557	4,046	485,209	0	0	0	39	41	677	3	3	445
917	917	16,072	3,356	3,813	468,221	2	2	702	60	87	1,431	2	2	207
900	909	16,311	3,293	3,684	484,916	0	0	0	46	57	793	6	7	1,115

資料：地域福祉課

単位：千円

17. 介護保険の認定状況等(平成27年12月末現在)

介護の必要度		要支援1	要支援2	要 介 護 度					計
				1	2	3	4	5	
要 介 護 (要支援) 認 定 者	計	502	369	555	443	373	391	381	3,014
	第1号被保険者	500	359	542	437	365	384	372	2,959
	第2号被保険者	2	10	13	6	8	7	9	55
要 介 護 (介護予防) サービ ス受給者	計	214	264	375	304	177	121	62	1,517
	第1号被保険者	213	254	361	297	172	117	60	1,474
	第2号被保険者	1	10	14	7	5	4	2	43
地 域 密 着 型 (介護予防) サービ ス受給者	計	3	11	58	60	68	58	52	310
	第1号被保険者	3	11	58	60	67	58	51	308
	第2号被保険者	0	0	0	0	1	0	1	2

資料: 長寿介護課

単位: 人

18. 施設介護サービス受給者数(平成27年12月末現在)

施設	介 護 老 人 福 祉 施 設	介 護 老 人 保 健 施 設	介 護 療 養 型 医 療 施 設	計
計	198	268	16	482
第1号被保険者	198	263	16	477
第2号被保険者	0	5	0	5

資料: 長寿介護課

単位: 人

19. 心配ごと相談の取扱状況(心配ごと相談所事業報告)

相談事項	平成26年度					平成27年度				
	総合 相談	専 門 相 談				総合 相談	専 門 相 談			
		弁護士	税理士	司法書士	社会保険 労務士		弁護士	税理士	司法書士	社会保険 労務士
総 数	84	56	0	10	4	66	73	3	15	2
生 計	6					5				
年 金	3				4	1	1			2
職 業・生 業	1					0	1			
住 宅	5	4				5	9			
家 族	7	5				6	13			
結 婚	1									
離 婚	5	5				2	12			
健 康・衛 生	5					7	1			
医 療	3	1				2	1			
精 神 衛 生	3					5				
人 権・法 律	2	15				4	12		2	
財 産	14	17		10		15	20		13	
事 故		1								
児童福祉・母子保健	1									
教育・青少年										
心身障害者児福祉	1									
母子福祉・父子福祉										
老 人 福 祉	2									
苦 情	7						1			
税 関 係	2	2				3		3		
そ の 他	16	6				11	2			

資料: 社会福祉協議会

単位: 人

12. 保健衛生

1. 医療施設の状況

(各年3月31日現在)

年	総 数		病 院		診療所(医院)		歯 科	助 産 所
	施設数	病床数	施設数	病床数	施設数	病床数		
平成20年度	76	1,744	12	1,471	40	273	22	2
21	98	1,744	12	1,471	62	273	22	2
22	74	1,744	12	1,490	39	254	22	1
23	63	1,744	12	1,490	39	254	22	1
24	72	1,744	12	1,490	38	254	22	1
25	73	1,744	12	1,490	39	254	22	0
26	72	1,744	12	1,490	38	254	22	0
27	71	1,724	12	1,490	38	234	21	0

資料：指宿保健所(鹿児島県南薩地域振興局保健福祉環境部指宿支所)

2. 市内医療関係従事者数

(平成20年までは12月31日現在 22年からは10月1日現在)

年	医 師	歯科医師	薬 剤 師	助 産 師	看 護 師	准看護師	保 健 師
平成16年	117	25	66	15	329	525	20
20	114	26	26	12	366	518	16
22	100	26	23.3	10	370.2	446.6	2
23	93	24	24.7	8.8	403.8	412.8	3
24	93	24	26.6	8	417	405.0	3
25	93	24	24.7	11	439.4	402.1	3

資料：指宿保健所(鹿児島県南薩地域振興局保健福祉環境部指宿支所)

単位：人

注：平成16年分は旧3市町計。

医師・歯科医師については実人員数である。

その他の従事者数については、各施設における通常の勤務時間に常勤加算したものである。

病院・診療所及び歯科診療所に従事している医療従事者を計上している。

3. 予防接種の実施状況

年度	MR		急性灰白髄炎		日本脳炎		2種混合		3種混合		4種混合		BCG		Hib		肺炎球菌		水痘		子宮頸がん予防	
	対象者	接種者	対象者	接種者	対象者	接種者	対象者	接種者	対象者	接種者	対象者	接種者	対象者	接種者	対象者	接種者	対象者	接種者	対象者	接種者	対象者	接種者
平成23年度	1,383	1,274	648	563	1,422	1,907	396	263	1,292	1,384	-	-	322	305	-	-	-	-	-	-	-	-
24	1,410	1,283	1,346	1,250	1,455	1,627	383	239	1,011	1,101	381	283	342	327	-	-	-	-	-	-	-	-
25	733	666	532	532	1,429	1,476	369	292	311	311	1,400	1,168	351	299	1,400	1,561	1,400	1,518	-	-	206	47
26	718	673	153	153	1,364	1,353	360	252	55	55	1,208	1,188	365	287	1,208	1,218	1,209	1,208	730	861	196	1
27	637	591	26	26	1,348	1,118	390	280	1	1	1,236	1,179	313	293	1,236	1,199	1,236	1,195	592	597	196	0

資料：健康増進課

単位：人

注1：2種混合(ジフテリア・破傷風)、3種混合(百日せき・ジフテリア・破傷風)、4種混合(百日せき・ジフテリア・ポリオ・破傷風)

注2：MR(麻しん・風しん)は平成20年度から5年間の時限措置として開始していたMR3期(中学1年生)・4期(高校3年生)は平成24年度で終了したため、平成25年度は対象者が減少した。

注3：対象者数は標準的な接種年齢期間の人口を計上。接種者数は、接種対象者全体の中の予防接種を受けた人員であることから、接種者数が対象者数を上回っている。

注4：子宮頸がん予防ワクチンについては、厚生労働省からの通知により、平成25年6月より積極的勧奨を控えている。

注5：急性灰白髄炎と3種混合ワクチンは4種混合ワクチンに含まれるため、接種を完了していない者のみ対象となるため、平成25年度より対象者が減少した。

注6：水痘予防接種については平成26年10月から定期接種となった。平成26年度の経過措置として3歳以上5歳未満の者は定期接種として接種可能なため対象者より接種者が多くなっている。

4. 乳児各種検診の実施状況

年 度	乳児健診		産婦検診		6～8か月児 健診		1才6か月児 健診		2才児 歯科検診		2才6か月児 歯科検診		3才児健診	
	対象者	受診者	対象者	受診者	対象者	受診者	対象者	受診者	対象者	受診者	対象者	受診者	対象者	受診者
平成23年度	335	330	333	326	319	315	345	337	447	426	-	-	327	314
24	344	339	341	336	347	337	316	305	325	318	-	-	358	352
25	355	353	350	347	350	348	359	352	338	323	-	-	339	329
26	294	291	293	291	313	309	358	352	339	329	-	-	329	314
27	312	306	307	303	306	300	298	297	356	352	-	-	336	329

資料：健康増進課

単位：人

5. 各種検診の実施状況

年 度	胃がん検診		大腸がん検診		子宮がん検診		乳がん検診		肺がん検診		結核検診	
	対象者	受診者	対象者	受診者	対象者	受診者	対象者	受診者	対象者	受診者	対象者	受診者
平成23年度	19,351	1,188	19,688	1,487	15,917	2,341	12,808	1,879	19,341	6,770	9,480	4,557
24	19,561	1,196	19,904	2,076	15,937	2,254	12,763	1,523	19,478	6,803	9,683	4,644
25	19,463	1,077	19,846	1,908	15,753	2,383	12,677	1,653	19,023	7,588	9,580	5,194
26	19,170	1,180	19,690	2,006	15,512	2,282	12,527	1,523	18,607	7,396	1,803	259
27	18,439	1,275	19,082	2,234	15,441	2,082	12,635	1,717	18,278	6,763	9,541	4,159

資料：健康増進課

単位：人

6. 主要死因別死亡者数

年	総 数	悪性新生物	脳血管疾患	心 疾 患	老 衰	結 核	そ の 他
平成15年	568	166	106	81	10	-	205
16	631	171	107	106	18	-	229
17	623	176	110	91	15	2	229
18	851	210	123	150	29	2	337
19	633	155	102	105	12	-	259
20	647	172	94	99	6	1	275
21	652	168	95	99	19	0	271
22	678	212	86	86	31	1	262
23	654	208	89	84	24	0	249
24	693	168	94	92	43	1	295
25	708	183	84	97	35	0	309

資料：指宿保健所(鹿児島県南薩地域振興局保健福祉環境部指宿支所)

単位：人

注：平成15年分から旧3市町計。心疾患は高血圧性を除く。

7. 火葬場利用状況

年 度	火葬	左 の 内 訳							
		大 人		子 ど も		死 産 児		改 葬 ・ そ の 他	
		市 内	市 外	市 内	市 外	市 内	市 外	市 内	市 外
平成25年度	716	686	22	1	0	2	0	5	0
指 宿	413	387	18	1	0	2	0	5	0
山 川	303	299	4	0	0	0	0	0	0
平成26年度	715	692	13	1	0	7	0	2	0
指 宿	455	437	12	1	0	4	0	1	0
山 川	260	255	1	0	0	3	0	1	0
平成27年度	671	635	30	0	0	2	1	3	0
指 宿	411	384	24	0	0	1	0	2	0
山 川	260	251	6	0	0	1	1	1	0

資料：環境政策課

単位：人

8. じんかい処理状況

(各年4月1日現在)

年 度	収集世帯数	総処理量					一日平均 処 理 量
			焼却ごみ	不燃ごみ	埋立ごみ	再生ごみ	
平成23年度	20,715	14,909	14,199	258	207	245	40.8
24	20,720	14,732	14,034	234	243	221	40.4
25	20,754	15,025	14,217	188	408	212	41.2
26	20,732	14,596	14,098	76	283	139	40.0
27	20,682	14,800	14,089	62	511	138	40.5

資料：環境政策課

単位：t

9. し尿処理状況

年 度	収集人口	総処理量			備 考
			生し尿	浄化槽汚泥	
平成22年度	33,718	32,696	6,220	26,476	(指宿広域市町村圏組合開聞し尿処理施設)
23	32,580	31,866	6,233	25,633	1日処理能力 60kℓ
24	32,441	28,232	5,732	22,500	(指宿広域市町村圏組合指宿し尿処理施設)
25	32,006	28,367	5,337	23,030	1日処理能力 36kℓ
26	31,516	28,552	5,392	23,160	
27	31,060	28,338	5,281	23,057	

資料：指宿広域市町村圏組合

単位：人、kℓ

10. 狂犬病予防状況

年 度	登録頭数	新 規	死 亡	引き取り	転 入	転 出	注射頭数	接種率(%)
平成23年度	2,973	190	307	33	14	35	2,420	81.40
24	2,914	166	190	50	24	9	2,329	79.92
25	2,831	165	225	16	29	36	2,179	76.97
26	2,697	151	261	15	17	26	2,080	77.12
27	2,466	107	354	1	33	16	1,951	79.12

資料：環境政策課

単位：頭

11. 許可を要する食品関係営業施設数

(各年3月31日現在)

年	総数	飲食店	旅館	菓子製造	喫茶店	魚介類販売
平成21年	1,202	512	55	63	62	122
22	1,214	517	55	67	56	125
23	1,187	508	51	68	54	123
24	1,177	513	49	69	56	120
25	1,167	517	48	68	55	114
26	1,157	518	47	69	55	108
27	1,126	503	46	72	49	104
28	1,147	508	47	76	50	109

乳類販売	食肉販売	氷雪販売	その他
144	88	4	152
145	92	4	153
136	89	4	154
129	87	4	150
126	87	4	148
126	80	4	150
124	77	5	146
127	80	5	145

資料：指宿保健所(鹿児島県南薩地域振興局保健福祉環境部指宿支所)

注1：飲食店には、「旅館」を含まない数を計上。

12. 環境衛生監視対象施設数

(各年3月31日現在)

年	興行場	公衆浴場	ホテル旅館	下宿	理容所	美容所
平成21年	4	41	126	-	78	104
22	4	42	125	-	79	104
23	2	41	75	1	79	105
24	2	40	74	2	63	94
25	2	39	72	2	65	96
26	2	39	70	2	61	99
27	2	38	67	1	60	103
28	1	39	61	1	59	103

クリーニング業	特定建築物	その他
74	16	53
75	16	5
34	18	-
33	18	-
33	18	-
30	19	-
30	19	-
28	18	-

資料：指宿保健所(鹿児島県南薩地域振興局保健福祉環境部衛生・環境課)

注1：その他は、浄化槽、産業廃棄物処理業、産業廃棄物中間処理施設、上水道・簡易水道等であるが、平成18年より算入していない。

13. 教育・文化

1. 学校数・教員数・在学者数

(平成27年5月1日現在)

区 分	幼 稚 園	小 学 校	中 学 校	高 等 学 校
学 校 数	5	12	5	3
教 員 数	26	179	93	91
在 学 者 数	256	2,128	1,079	933

資料：教育委員会 学校教育課

2. 幼稚園の園児数・教員数

(各年5月1日現在)

年	園 児 数			教 員 数		
	総 数	男	女	総 数	男	女
平成 24 年	330	178	152	34	6	28
25	362	201	161	30	6	24
26	360	191	169	28	6	22
27	256	139	117	26	5	21

資料：教育委員会 学校教育課

注：教員数は、述べ人数である。

3. 小学校の児童数・教員数

(各年5月1日現在)

年	児 童 数			教 員 数		
	総 数	男	女	総 数	男	女
平成 24 年	2,192	1,059	1,133	172	77	95
25	2,117	1,040	1,077	174	85	89
26	2,149	1,074	1,075	178	80	98
27	2,128	1,100	1,028	179	76	103

資料：教育委員会 学校教育課

4. 中学校の生徒数・教員数

(各年5月1日現在)

年	生 徒 数			教 員 数		
	総 数	男	女	総 数	男	女
平成 24 年	1,052	535	517	91	54	37
25	1,134	544	590	94	58	36
26	1,091	536	555	92	58	34
27	1,079	500	579	93	58	35

資料：教育委員会 学校教育課

5. 高等学校の生徒数・教員数

(各年5月1日現在)

年	生徒数			教員数		
	総数	男	女	総数	男	女
平成 24 年	1,063	439	624	96	63	33
指宿高等学校	343	179	164	35	23	12
山川高等学校	130	39	91	21	13	8
指宿商業高等学校	590	221	369	40	27	13
平成 25 年	996	404	592	99	64	35
指宿高等学校	324	169	155	37	26	11
山川高等学校	104	31	73	21	13	8
指宿商業高等学校	568	204	364	41	25	16
平成 26 年	998	404	594	90	57	33
指宿高等学校	319	167	152	31	21	10
山川高等学校	110	33	77	18	12	6
指宿商業高等学校	569	204	365	41	24	17
平成 27 年	933	392	541	91	58	33
指宿高等学校	298	156	142	32	21	11
山川高等学校	102	35	67	18	13	5
指宿商業高等学校	533	201	332	41	24	17

資料：指宿高等学校・山川高等学校・指宿商業高等学校

6. 幼稚園の概況

(平成27年5月1日現在)

幼稚園名	学級数	園児数			教員数			1学級 当たり 園児数	園舎 面積 (㎡)
		総数	男	女	総数	男	女		
総数	16	256	139	117	26	5	21	16	3,223
指宿幼稚園	3	59	35	24	5	1	4	19.7	745
聖亜幼稚園	3	29	16	13	5	2	3	9.7	433
白百合幼稚園	3	74	40	34	6	1	5	24.7	846
みどり幼稚園	4	61	34	27	6	1	5	15.3	701
柳和幼稚園	3	33	14	19	4	0	4	11.0	498

資料：教育委員会 学校教育課

注：教員数は、延べ人数である。

7. 小学校の概況

学 校 名	学 級 数		教員数	教 室 数		校 舎 面 積 (㎡) (うち体育館)	校地面積 (㎡)
	総 数	うち特支		普 通	特 別		
総 数	109	14	179	109	103	43,706 (7,583)	232,566
指 宿 小 学 校	14	2	19	14	8	4,242 (601)	21,343
魚 見 小 学 校	6	0	11	6	7	2,727 (500)	17,071
柳 田 小 学 校	15	2	26	15	11	4,814 (660)	19,426
丹 波 小 学 校	22	4	33	22	10	7,750 (1,035)	23,607
今 和 泉 小 学 校	7	1	12	7	8	3,108 (601)	16,196
池 田 小 学 校	4	0	9	4	7	2,325 (500)	15,565
山 川 小 学 校	6	1	9	6	9	3,835 (663)	28,960
大 成 小 学 校	12	2	20	12	10	3,895 (664)	20,848
徳 光 小 学 校	6	0	9	6	7	2,301 (597)	16,505
利 永 小 学 校	3	0	6	3	6	2,220 (599)	16,489
開 聞 小 学 校	8	2	15	8	12	3,826 (601)	20,831
川 尻 小 学 校	6	0	10	6	8	2,663 (562)	15,725

資料：教育委員会 教育総務課、学校教育課

8. 中学校の概況

学 校 名	学 級 数		教員数	教 室 数		校 舎 面 積 (㎡) (うち体育館)	校地面積 (㎡)
	総 数	うち特支		普 通	特 別		
総 数	40	7	93	40	79	31,108 (7,993)	162,309
北 指 宿 中 学 校	11	2	24	11	15	5,690 (1,881)	33,443
南 指 宿 中 学 校	12	2	24	12	14	6,957 (1,779)	23,806
西 指 宿 中 学 校	4	1	11	4	9	5,066 (1,581)	33,826
山 川 中 学 校	8	2	19	8	25	7,579 (1,478)	34,557
開 聞 中 学 校	5	0	15	5	16	5,816 (1,274)	36,677

資料：教育委員会 教育総務課、学校教育課

9. 高等学校の概況

学 校 名	学 級 数		教員数	教 室 数		校 舎 面 積 (㎡) (うち体育館)	校地面積 (㎡)
	総 数	うち特支		普 通	特 別		
総 数	30	-	91	42	52	30,322 (3,845)	150,005
指 宿 高 等 学 校	9	-	32	19	17	9,207 (1,608)	61,529
山 川 高 等 学 校	6	-	18	8	15	11,945 (917)	54,980
指 宿 商 業 高 等 学 校	15	-	41	15	20	9,170 (1,320)	33,496

資料：指宿高等学校・山川高等学校・指宿商業高等学校

(平成27年5月1日現在)

児 童 数									
総 数	男	女	1 年	2 年	3 年	4 年	5 年	6 年	
2,128	1,100	1,028	367	365	334	319	353	390	
281	145	136	44	51	47	46	47	46	
110	67	43	22	17	14	15	22	20	
390	194	196	82	66	58	54	65	65	
559	299	260	79	99	97	88	95	101	
93	44	49	19	13	11	16	10	24	
40	23	17	7	8	6	4	5	10	
65	33	32	15	11	6	7	15	11	
252	133	119	42	44	46	34	39	47	
64	29	35	14	12	6	10	11	11	
20	7	13	3	3	5	3	3	3	
189	102	87	32	30	30	31	31	35	
65	24	41	8	11	8	11	10	17	

(平成27年5月1日現在)

生 徒 数						
総 数	男	女	1 年	2 年	3 年	
1,079	500	579	341	338	400	
313	141	172	99	108	106	
351	182	169	110	109	132	
74	32	42	27	19	28	
204	92	112	60	65	79	
137	53	84	45	37	55	

(平成27年5月1日現在)

生 徒 数					
総 数	男	女	1 年	2 年	3 年
933	392	541	299	335	299
298	156	142	103	96	99
102	35	67	32	44	26
533	201	332	164	195	174

10. 養護学校の概況

(各年5月1日現在)

年	生徒数			教員数		
	総数	男	女	総数	男	女
平成 20 年	22	15	7	31 (5)	17 (4)	14 (1)
21	32	17	15	43 (8)	23 (4)	20 (4)
22	44	27	17	51 (7)	24 (3)	27 (4)
23	52	32	20	55 (7)	26 (5)	29 (2)
24	47	31	16	52 (7)	24 (5)	28 (2)
25	45	29	16	51 (6)	25 (3)	26 (3)
26	43	29	14	40 (7)	18 (4)	22 (3)
27	50	37	13	43 (6)	24 (4)	19 (2)

資料：鹿児島県立指宿養護学校

注：()内は事務職員再掲

11. 中学校卒業後の進路状況

年 度	卒業生総数			進学者			就職者			就職進学者			その他		
	総数	男	女	総数	男	女	総数	男	女	総数	男	女	総数	男	女
平成25年度	380	186	194	375	181	194	4	4	0	-	-	-	1	1	0
指宿地域	247	123	124	242	118	124	4	4	0	-	-	-	1	1	0
山川地域	81	35	46	81	35	46	-	-	-	-	-	-	-	-	-
開聞地域	52	28	24	52	28	24	-	-	-	-	-	-	-	-	-
平成26年度	352	190	162	356	189	161	2	1	1	-	-	-	-	-	-
指宿地域	238	127	111	242	126	110	2	1	1	-	-	-	-	-	-
山川地域	60	29	31	60	29	31	-	-	-	-	-	-	-	-	-
開聞地域	54	34	20	54	34	20	-	-	-	-	-	-	-	-	-
平成27年度	401	170	231	399	169	230	2	1	1	-	-	-	-	-	-
指宿地域	266	114	152	264	113	151	2	1	1	-	-	-	-	-	-
山川地域	80	37	43	80	37	43	-	-	-	-	-	-	-	-	-
開聞地域	55	19	36	55	19	36	-	-	-	-	-	-	-	-	-

資料：教育委員会 学校教育課

注：その他は職業能力開発施設

12. 指宿高等学校卒業者の進路状況

年 度	卒業者総数			進 学 者			就 職 者			就職進学者			そ の 他		
	総数	男	女	総数	男	女	総数	男	女	総数	男	女	総数	男	女
平成 21 年度	139	80	59	87	44	43	7	7	-	-	-	-	45	29	16
22	129	70	59	82	43	39	3	3	0	-	-	-	44	24	20
23	146	73	73	102	51	51	3	3	0	-	-	-	41	19	22
24	118	66	52	82	45	37	4	4	0	-	-	-	32	17	15
25	108	61	47	60	31	29	2	2	0	-	-	-	46	28	18
26	111	51	60	70	30	40	6	5	1	-	-	-	35	16	19
27	102	56	46	91	49	42	5	3	2	0	0	0	6	4	2

資料：指宿高等学校

注：進学者(大学・短大進学者)、その他(各種学校・専門学校進学者を含む)

13. 山川高等学校卒業者の進路状況

年 度	卒業者総数			進 学 者			就 職 者			就職進学者			そ の 他		
	総数	男	女	総数	男	女	総数	男	女	総数	男	女	総数	男	女
平成 21 年度	55	18	37	4	1	3	22	7	15	-	-	-	29	10	19
22	38	6	32	5	1	4	20	3	17	-	-	-	13	2	11
23	59	13	46	2	0	2	39	11	28	-	-	-	18	2	16
24	44	14	30	6	1	5	32	13	19	-	-	-	6	0	6
25	44	14	30	5	0	5	29	13	16	-	-	-	10	1	9
26	37	14	23	17	6	11	19	7	12	-	-	-	1	1	0
27	26	8	18	7	4	3	18	4	14	0	0	0	1	0	1

資料：山川高等学校

注：進学者(大学・短大進学者)、その他(各種学校・専門学校進学者を含む)

14. 指宿商業高等学校卒業者の進路状況

年 度	卒業者総数			進 学 者			就 職 者			就職進学者			そ の 他		
	総数	男	女	総数	男	女	総数	男	女	総数	男	女	総数	男	女
平成 21 年度	189	76	113	110	47	63	69	26	43	-	-	-	10	3	7
22	191	64	127	104	38	66	74	26	48	-	-	-	13	0	13
23	184	62	122	89	28	61	92	32	60	-	-	-	3	2	1
24	192	68	124	90	30	60	102	38	64	-	-	-	-	-	-
25	180	71	109	80	25	55	99	46	53	-	-	-	1	0	1
26	189	63	126	88	23	65	97	40	57	-	-	-	4	0	4
27	174	55	119	84	24	60	84	28	56	1	1	0	5	2	3

資料：指宿商業高等学校

注：進学者(大学・短大・各種学校・専門学校進学者)、その他(不定就職者等)

15. 児童・生徒の体格(男子)

年 度	小 学 校						中 学 校		
	1 年	2 年	3 年	4 年	5 年	6 年	1 年	2 年	3 年
平成27年度	身 長 (cm)								
市	115.8	121.5	127.9	132.0	137.8	144.4	152.1	159.0	165.0
全 国	116.5	122.5	128.1	133.5	138.9	145.2	152.6	159.8	165.1
県	115.7	122.3	127.6	133.2	137.6	143.7	152.4	158.6	164.4
平成27年度	体 重 (kg)								
市	20.8	23.7	27.4	29.5	33.5	38.3	44.2	49.7	54.5
全 国	21.3	23.9	26.9	30.4	34.0	38.2	43.9	48.8	53.9
県	21.0	24.1	26.9	30.3	32.7	36.9	44.2	48.3	54.1
平成27年度	座 高 (cm)								
市	64.6	67.1	70.4	71.4	75.4	77.8	81.1	85.0	88.3
全 国	64.8	67.6	70.2	72.6	74.9	77.7	81.4	85.1	88.2
県	64.4	67.7	69.9	72.4	74.5	77.0	81.3	84.9	87.9

資料：教育委員会 学校教育課

16. 児童・生徒の体格(女子)

年 度	小 学 校						中 学 校		
	1 年	2 年	3 年	4 年	5 年	6 年	1 年	2 年	3 年
平成27年度	身 長 (cm)								
市	114.8	120.0	125.8	131.7	140.7	147.1	150.8	154.4	156.0
全 国	115.5	121.5	127.3	133.4	140.1	146.7	151.8	154.9	156.5
県	114.7	120.3	126.8	133.2	139.7	146.2	151.3	154.5	155.9
平成27年度	体 重 (kg)								
市	20.6	22.6	26.0	28.7	34.2	39.6	44.5	46.6	51.1
全 国	20.8	23.4	26.4	29.7	33.9	39.8	43.6	47.3	49.9
県	20.5	22.8	26.2	29.6	33.6	39.3	44.4	47.3	50.2
平成27年度	座 高 (cm)								
市	64.2	66.6	69.3	71.3	77.2	79.9	81.0	83.2	84.3
全 国	64.4	67.2	69.9	72.7	75.8	79.2	82.1	83.9	84.9
県	63.9	66.4	69.7	72.5	75.6	79.0	81.8	83.7	84.8

資料：教育委員会 学校教育課

17. 社会教育学級

年 度	乳幼児学級	家庭教育学級	婦人学級	高齢者学級	成人学級	青年学級
平成 20 年度	1	29	-	-	-	-
21	1	29	-	-	-	-
22	-	30	-	-	-	-
23	-	29	-	1	-	-
24	-	30	-	1	-	-
25	-	28	-	1	-	-
26	1	30	-	1	-	-
27	0	30	-	1	-	-

資料：教育委員会 社会教育課

18. 市民会館の利用状況

年 度	総 数		大 ホ ー ル		楽 屋		会 議 室		そ の 他	
	回 数	人 員	回 数	人 員	回 数	人 員	回 数	人 員	回 数	人 員
平成18年度	1,059	58,678	62	34,210	114	1,101	407	15,599	476	7,768
19	2,786	56,613	62	35,970	99	1,130	433	14,547	2,192	4,966
20	2,638	45,432	56	27,350	94	920	421	12,827	2,067	4,335
21	2,581	51,759	58	34,800	103	1,000	244	9,873	2,176	6,086
22	901	43,174	48	27,100	101	1,015	389	11,184	363	3,875
23	1,067	49,920	56	27,780	99	1,000	541	16,611	371	4,529
24	1,108	50,941	55	26,230	91	875	555	18,161	407	5,675
25	1,004	45,534	48	23,950	129	889	564	15,642	263	5,053
26	1,084	43,963	44	22,747	133	1,155	598	14,857	309	5,204
27	1,082	44,089	53	22,235	122	1,078	607	15,139	300	5,637

資料：市民会館(指宿温泉まちづくり公社)

19. 山川文化ホールの利用状況

年 度	総 数		大ホール		研 修 室		第一会議室		その他の会議室		そ の 他	
	回 数	人 員	回 数	人 員	回 数	人 員	回 数	人 員	回 数	人 員	回 数	人 員
平成18年度	833	20,098	99	6,185	336	5,337	149	4,390	163	2,081	86	2,105
19	625	14,709	95	6,095	230	2,765	27	477	218	4,144	55	1,228
20	656	22,314	106	9,551	248	5,533	25	459	241	3,922	36	2,849
21	744	22,356	110	7,262	260	5,592	31	522	282	3,873	61	5,107
22	673	19,415	97	6,960	191	5,060	77	2,329	242	2,887	66	2,179
23	737	24,379	99	6,030	238	8,212	71	3,607	300	4,761	29	1,769
24	872	31,568	122	9,000	235	7,689	67	2,223	395	10,918	53	1,738
25	836	20,454	42	5,963	305	4,871	98	3,100	240	2,723	151	3,797
26	900	19,779	43	5,939	327	4,959	104	3,424	262	1,844	164	3,613
27	909	20,834	62	7,213	322	4,876	108	3,354	228	2,061	189	3,330

資料：山川文化ホール(教育委員会 社会教育課)

20. 市立図書館の利用状況

年 度	開 館 日 数	貸 出 利 用 者 数	一 日 平 均 利 用 者 数	貸 出 冊 数
平成25年度	602	39,622	65	157,661
指宿図書館	301	26,316	87	110,505
山川図書館	301	13,306	44	47,156
平成26年度	604	38,953	64.4	177,868
指宿図書館	302	26,455	87.5	124,556
山川図書館	302	12,498	41.3	53,312
平成27年度	580	36,182	62.3	163,890
指宿図書館	290	24,061	82.9	110,835
山川図書館	290	12,121	41.7	53,055

資料：市立図書館

21. 図書分類別蔵書数

年 度	総 数	総 記	哲学 宗教	地理 歴史	社会 科学	自然 科学	工 業	産 業
平成25年度	149,730	9,172	3,523	8,498	11,206	5,973	7,181	9,614
指宿図書館	89,383	7,014	2,147	5,545	7,186	3,509	4,596	8,199
山川図書館	60,347	2,158	1,376	2,953	4,020	2,464	2,585	1,415
平成26年度	153,738	10,072	3,629	8,723	11,506	6,221	7,502	9,787
指宿図書館	93,821	7,860	2,208	5,739	7,476	3,704	4,792	8,340
山川図書館	59,917	2,212	1,421	2,984	4,030	2,517	2,710	1,447
平成27年度	153,323	10,513	3,648	8,746	11,584	6,236	7,520	9,808
指宿図書館	93,308	8,247	2,197	5,741	7,492	3,678	4,875	8,340
山川図書館	60,015	2,266	1,451	3,005	4,092	2,558	2,645	1,468

芸 術	語 学	文 学	児童書	洋 書	大活 字本	甘藷 資料	その他
7,279	1,305	38,697	46,122	33	405	7,027	1,160
3,978	756	23,308	23,144	33	405	7,027	1
3,301	549	15,389	22,978	-	-	-	1,159
7,509	1,346	39,756	46,705	33	405	7,134	982
4,139	784	24,263	24,515	33	405	7,134	1
3,370	562	15,493	22,190	-	-	-	981
7,500	1,372	39,697	45,880	33	405	7,135	819
4,124	790	24,060	23,763	33	405	7,135	1
3,376	582	15,637	22,117	-	-	-	818

資料：市立図書館(移動図書館を含む)

22. 市内の文化財

国指定 3 国登録有形文化財 6 県指定 7 市指定 59

種別名称	名称	所在地	指定年月日
国指定	1 重要文化財	松梅蒔絵櫛笥附属品竝目録共 一合	開聞十町1366(枚聞神社)
	2 史跡	指宿橋牟礼川遺跡	十二町字橋牟礼 2839番イほか
	3 特別天然記念物	鹿児島県のソテツ自生地	山川福元・竹山 岡児ヶ水・赤水鼻
			昭和 2年 4月 25日 大正13年12月 9日 平成 8年 3月 28日 平成12年 9月 6日 平成17年 3月 2日 平成25年10月17日 昭和27年 3月 29日

種別名称	名称	所在地	指定年月日
国登録	1 有形文化財	宮ヶ浜港防波堤(捍海隄)	西方宮ヶ浜港
	2 "	丸十金物百貨店店舗	西方4826
	3 "	丸十金物百貨店蔵	西方4826
	4 "	中俣家住宅主屋	西方4674
	5 "	坂本家住宅主屋	西方4681
	6 "	蜷川菓子店店舗兼主屋	西方4682
			平成20年 4月 18日 平成20年10月 23日 平成20年10月 23日 平成20年10月 23日 平成20年10月 23日 平成20年10月 23日

種別名称	名称	所在地	指定年月日
県指定	1 有形文化財	能面	東方733(揖宿神社)
	2 "	枚聞神社本殿	開聞十町1366(枚聞神社)
	3 "	指宿光明禅寺の木造阿弥陀如来立像	十町2768(光明禅寺)
	4 史跡・天然記念物	山川薬園跡及びリュウガン	山川新生町35
	5 天然記念物	縄状玄武岩	開聞脇浦花瀬崎
	6 "	揖宿神社の社叢	東方733(揖宿神社)
	7 "	伏目海岸の池田火砕流堆積物と噴気帯	山川福元3339-2先海岸の一部
			昭和34年 6月 10日 平成 2年 3月 23日 平成15年 4月 22日 昭和29年 3月 15日 昭和29年 5月 24日 平成15年 4月 22日 平成26年 4月 22日

種別名称	名称	所在地	指定年月日
市指定	1 有形文化財	湊川橋	西方宮ヶ浜
	2 "	板碑「湯豊宿」	十町2768(光明禅寺)
	3 "	木造千手観音坐像	十二町2549
	4 "	島津斉彬公掘井碑新旧二基	東方7353
	5 "	上野神社周辺供養塔群	開聞上野1963他
	6 "	小川六地藏幢	山川小川(納骨堂前)
	7 "	正龍寺宝珠付角柱石塔婆	山川福元5780
	8 "	成川板碑	山川成川井手方1204
	9 "	鰻地藏板碑	山川鰻地藏坂6261
	10 "	天の岩屋供養塔群	開聞仙田6542
	11 "	瑞応院中興開山舜請の墓	開聞十町1359-3
	12 "	モクヨ山六地藏塔(仙田室屋)	開聞仙田1444
	13 "	頼宋塚	開聞十町2519-4
	14 "	九郎塚	開聞十町2772
	15 "	旧正龍寺跡墓石群	山川福元5780
	16 "	地頭仮屋跡石塀	山川新生町84
	17 "	木造観音立像三体	西方久保(久保観音堂)
			昭和46年 3月 20日 昭和46年 3月 20日 昭和47年 2月 1日 昭和47年 2月 1日 昭和47年 2月 16日 昭和49年 7月 16日 昭和49年 7月 16日 昭和49年 7月 16日 昭和50年 1月 24日 昭和53年 9月 11日 昭和53年 9月 11日 昭和53年 9月 11日 昭和53年 9月 11日 昭和53年 9月 11日 昭和56年10月 6日 昭和56年10月 6日 昭和57年 7月 6日

種別名称	名 称	所在地	指定年月日	
18	有形文化財	長勝院址石造物 (快伝銘五輪塔・方柱板碑・石造如来形坐像)	西方宮ヶ浜4764他	昭和57年 7月 6日
19	〃	興玉神社(九玉大明神)の棟札	十二町2290(考古博物館)	昭和58年 1月13日
20	〃	成川十一面観音座像及び石殿	山川成川井手方1204	昭和60年10月24日
21	〃	前田利右衛門墓石	山川岡児ヶ水2159 堂ノ間墓地	昭和60年10月24日
22	〃	松原田観音寺跡石塔群	開聞十町1188	昭和61年 2月27日
23	〃	方柱四方梵字	十二町2473-1	昭和51年 3月18日
24	〃	久保庵上の方柱板碑	西方8208	昭和51年 3月18日
25	〃	菅山の方柱板碑	池田4391	昭和51年 3月18日
26	〃	上仙田東屋敷供養塔群	開聞仙田1791-3	平成元年10月24日
27	〃	揖宿神社本殿・舞殿・拝殿・勅使殿	東方733(揖宿神社)	平成 4年 3月 2日
28	〃	今和泉島津家伝来の手水鉢	岩本2743(今和泉小学校)	平成 6年 3月 2日
29	〃	河野覚兵衛家墓石群	山川福元5780(旧正龍寺跡墓地)	平成 8年 1月 4日
30	〃	桜井神社木像銘文	山川大山3349(桜井神社)	平成 8年 1月 4日
31	〃	指宿文書 20点	宮崎市高岡町	平成21年 3月13日
32	〃	枚聞神社琉球扁額 7点	開聞十町1366(枚聞神社)	平成22年 1月 6日
33	〃	豊玉媛神社等棟札 8点	岩本2845(豊玉媛神社)	平成23年 5月11日
34	〃	決 湖 碑	開聞仙田1685-6	平成25年 3月 5日
35	〃	敷領遺跡中敷領地点3号建物跡出土遺物	十二町2290(考古博物館)	平成27年11月24日
36	有形民俗文化財	上西園のモイドンなど民俗神	東方2310-1	昭和51年 3月18日
37	〃	吉永のモイヤマ	池田4621	昭和51年 3月18日
38	〃	揖宿神社前田ノ神依代棕ノ木	東方7730	昭和51年 3月18日
39	〃	田の神石像	山川成川下原937	昭和56年10月 6日
40	〃	方柱板碑を中心とする民俗神群	新西方455	平成元年 7月10日
41	〃	利永の力石	山川利永468(利永集落センター)	平成 8年 1月 4日
42	〃	尾下の田芋田	山川尾下1307-1	平成14年 1月28日
43	無形民俗文化財	猿の子踊	池田下門	昭和48年 5月 1日
44	〃	成川南方神社神舞	山川成川(南方神社)	平成 4年 4月15日
45	〃	利永琉球傘踊	山川利永	平成 4年 4月15日
46	〃	浜児ヶ水のサンコンメ	山川浜児ヶ水	平成14年 1月28日
47	史 跡	刻 地 蔵	池田池崎	昭和46年 3月20日
48	〃	松 尾 城 跡	西方6830	昭和46年 3月20日
49	〃	殿 様 湯 跡	西方1408	昭和46年 3月20日
50	〃	湯 権 現	西方1408	昭和46年 3月20日
51	〃	瑞 応 院 跡	開聞十町1406-1	昭和53年 9月11日
52	〃	今和泉島津家墓地	岩本麓下	昭和57年11月16日
53	〃	入野原石塔群	開聞十町4754-16	平成 4年 6月 3日
54	〃	第八代濱崎太平次正房墓	湊二丁目4-1他	平成14年10月 7日
55	〃	弥次ヶ湯古墳	十二町97-1他	平成16年 3月15日
56	〃	水 迫 遺 跡	西方5529他	平成17年 3月 3日
57	〃	鳥 越 堀 切	開聞仙田1685-10他	平成25年 3月 5日
58	天然記念物	池田湖おおうなぎ群せい地	池田(池田湖)	昭和44年11月 3日
59	〃	宮ヶ浜のアコウ	西方4808	平成22年 1月 6日

資料:教育委員会 社会教育課

23. 公共社会体育施設利用状況

施設名	平成26年度		平成27年度	
	件数	人員	件数	人員
市営野球場	149	6,628	139	6,572
市営陸上競技場	1,014	61,142	1,004	61,115
指宿弓道場	405	2,770	405	3,003
指宿総合体育館	7,993	85,411	4,401	92,714
指宿テニスコート	2,008	15,449	1,811	13,904
サンシティホールいぶすき	410	44,386	559	40,889
山川勤労者体育センター	857	8,836	962	9,863
山川武道館	848	8,482	907	10,364
山川運動場	167	3,515	126	3,751
大成弓道場	449	3,278	415	2,242
大成運動場	433	8,380	349	6,532
B & G 山川海洋センター体育館	372	4,076	390	4,070
B & G 山川海洋センター艇庫	2	129	3	176
B & G 山川海洋センタープール	-	-	-	-
開聞総合体育館	1,584	32,196	1,773	37,902
開聞総合グラウンド	205	15,025	150	14,103
開聞弓道場	114	162	34	34
開聞テニスコート	201	947	223	1,037
開聞武道館	153	2,783	143	2,656
開聞運動場	211	4,305	298	6,663
川尻ふれあい交流館	306	4,145	398	5,072
川尻運動場	51	1,026	114	1,506

資料：教育委員会 スポーツ振興課

単位：人

24. 時遊館COCCOはしむれ利用状況

年度	総数	特別展示室	講堂	常設展示室	その他
平成19年度	30,024	5,653	7,151	12,315	4,905
20	37,351	4,429	5,816	13,765	13,341
21	31,502	7,302	6,458	10,153	7,589
22	23,204	5,512	4,857	9,900	2,935
23	30,519	867	14,367	11,985	3,300
24	23,524	392	9,967	9,574	3,591
25	27,576	4,103	5,408	9,323	8,742
26	29,181	5,631	6,848	7,331	9,371
27	34,405	7,177	8,168	6,565	12,495

資料：教育委員会 社会教育課

単位：人

14. 市民所得・消費・金融

1. 市民所得主要指標

項目	年度 単位	実 績			増 減 率 (%)	
		平成23年度	平成24年度	平成25年度	平成24年度	平成25年
総 人 口	人	44,010	43,666	43,312	△ 0.78	△ 0.81
市 内 総 生 産	千円	130,297,184	127,968,872	129,093,817	△ 1.78	△ 0.74
市 民 所 得	千円	90,941,342	89,065,814	89,826,202	△ 2.06	△ 0.26
人 口 1 人 当 たり 市 民 所 得	円	2,066,379	2,039,706	2,073,933	△ 1.29	0.55

資料：市民所得推計

注：平成23・24年度は遡及改訂値

2. 市民(県民・国民)所得の推移

項目	年度 単位	実 績			増 減 率 (%)		
		平成23年度	平成24年度	平成25年度	平成24年度	平成25年	
市 民 所 得	千円	90,941,342	89,065,814	89,826,202	△ 2.06	0.85	
県 民 所 得	百万円	4,062,478	3,998,291	4,029,307	△ 1.58	0.78	
国 民 所 得	兆円	350	352	362	0.70	2.84	
市 人 口	人	44,010	43,666	43,312	△ 0.78	△ 0.81	
県 人 口	人	1,698,695	1,689,641	1,679,619	△ 0.53	△ 0.59	
人 口 1 人 当 たり 市 民 所 得	円	2,066,379	2,039,706	2,073,933	△ 1.29	1.68	
人 口 1 人 当 たり 県 民 所 得	円	2,391,529	2,366,355	2,398,941	△ 1.05	1.38	
人 口 1 人 当 たり 国 民 所 得	千円	2,737	2,761	2,845	0.90	3.04	
1 人 当 たり 格 差	市/県	%	86.6	86.2	86.5	-	-
	市/国	%	75.5	73.9	72.9	-	-

資料：市民所得推計・県民経済計算年報

注：平成23・24年度は遡及改訂値

3. 市内総生産

産 業 別	平成 23 年 度		平成 24
	生 産 額	構 成 比	生 産 額
市 内 総 生 産	130,297,184	100.0	127,968,872
第 1 次 産 業	12,856,006	9.9	12,058,234
農 業	12,256,245	9.4	11,555,571
林 業	82,572	0.1	88,415
水 産 業	517,189	0.4	414,248
第 2 次 産 業	14,407,398	11.1	13,161,046
鉱 業	126,594	0.1	120,067
製 造 業	8,484,210	6.5	8,059,919
建 設 業	5,796,594	4.4	4,981,060
第 3 次 産 業	102,123,818	78.4	101,876,010
電 気 ・ ガ ス ・ 水 道 業	2,385,543	1.8	2,050,507
卸 ・ 小 売 業	10,237,052	7.9	9,745,860
金 融 ・ 保 険 業	3,221,261	2.5	3,179,826
不 動 産 業	17,986,256	13.8	17,742,549
運 輸 業	7,715,663	5.9	7,251,038
情 報 通 信 業	3,798,871	2.9	3,914,788
サ ー ビ ス 業	34,818,923	26.7	35,928,764
政 府 サ ー ビ ス 生 産 者	18,052,994	13.9	17,931,230
対 家 計 民 間 非 営 利 サ ー ビ ス 生 産 者	3,907,256	3.0	4,131,449
輸 入 品 に 課 さ れ る 税 ・ 関 税	1,531,292	1.2	1,533,092
(控 除) 総 資 本 形 成 に 係 る 消 費 税	621,330	0.5	659,510

資料：市民所得推計

注1：四捨五入の関係で、構成比の計は一致しない。

注2：平成23・24年度は遡及改訂値

年 度	平 成 25 年 度		対前年度比	
	生 産 額	構 成 比	24/23	25/24
100.0	129,093,817	100.0	98.2	100.9
9.4	12,021,740	9.3	93.8	99.7
9.0	11,477,881	8.9	94.3	99.3
0.1	86,387	0.1	107.1	97.7
0.3	457,472	0.4	80.1	110.4
10.3	14,438,481	11.2	91.3	109.7
0.1	157,924	0.1	94.8	131.5
6.3	6,806,859	5.3	95.0	84.5
3.9	7,473,698	5.8	85.9	150.0
79.6	101,607,871	78.7	99.8	99.7
1.6	2,365,021	1.8	86.0	115.3
7.6	9,590,716	7.4	95.2	98.4
2.5	3,129,146	2.4	98.7	98.4
13.9	17,390,359	13.5	98.6	98.0
5.7	7,041,263	5.5	94.0	97.1
3.1	3,760,227	2.9	103.1	96.1
28.1	36,608,600	28.4	103.2	101.9
14.0	17,700,964	13.7	99.3	98.7
3.2	4,021,575	3.1	105.7	97.3
1.2	1,725,699	1.3	100.1	112.6
0.5	699,974	0.5	106.1	106.1

単位:百万円、%

4. 雇用者報酬

項 目	平成 23 年 度		平成 24
	所 得 額	構 成 比	所 得 額
総 計	54,866,726	100.0	54,917,546
賃 金 ・ 俸 給	45,767,954	83.4	45,338,409
現 金 現 物 給 与	40,033,833	73.0	39,625,995
農 業	3,281,389	6.0	3,180,296
林 業	15,476	0.0	24,461
水 産 業	299,954	0.5	339,643
農林水産業以外の産業	36,437,014	66.4	36,081,595
役 員 手 当	5,211,930	9.5	5,194,686
農 業	422,988	0.8	416,555
林 業	0	0.0	0
水 産 業	98,211	0.2	114,178
農林水産業以外の産業	4,690,721	8.5	4,663,953
議 員 歳 費	382,039	0.7	382,759
給 与 住 宅 差 額 家 賃	140,152	0.3	134,969
雇 主 の 現 実 社 会 負 担	7,271,582	13.3	7,462,406
雇 主 の 帰 属 社 会 負 担	1,827,190	3.3	2,116,731

資料：市民所得推計

注1：四捨五入の関係で、構成比の計は一致しない。

注2：平成23・24年度は遡及改訂値

年 度	平 成 25 年 度		対前年度比	
	所 得 額	構 成 比	24/23	25/24
100.0	53,678,055	100.0	100.1	97.7
82.6	44,062,864	82.1	99.1	97.2
72.2	38,382,195	71.5	99.0	96.9
5.8	3,150,531	5.9	96.9	99.1
0.0	12,308	0.0	158.1	50.3
0.6	289,505	0.5	113.2	85.2
65.7	34,929,851	65.1	99.0	96.8
9.5	5,150,847	9.6	99.7	99.2
0.8	382,337	0.7	98.5	91.8
0.0	0	0.0	0.0	0.0
0.2	105,326	0.2	116.3	92.2
8.5	4,663,184	8.7	99.4	100.0
0.7	384,367	0.7	100.2	100.4
0.2	145,455	0.3	96.3	107.8
13.6	7,479,114	13.9	102.6	100.2
3.9	2,136,078	4.0	115.8	100.9

単位:千円、%

5. 市民所得の分配

種 別	平成 23 年 度		平成 24
	所 得 額	構 成 比	所 得 額
総 計	90,941,342	100.0	89,065,814
雇 用 者 報 酬	54,866,726	60.3	54,917,546
賃 金 ・ 俸 給	45,767,945	50.3	45,338,409
雇 主 の 現 実 社 会 負 担	7,271,582	8.0	7,462,406
雇 主 の 帰 属 社 会 負 担	1,827,190	2.0	2,116,731
財 産 所 得	6,047,644	6.7	6,151,883
一 般 政 府	△ 972,272	-	△ 1,025,065
家 計	6,795,247	7.5	6,961,982
受 取 利 子	2,150,368	2.4	2,098,609
受 取 配 当	595,469	0.7	714,620
役 員 賞 与	158,259	0.2	145,972
保 険 契 約 者 に 帰 属 す る 財 産 所 得	2,687,202	3.0	2,718,856
受 取 賃 借 料	1,343,580	1.5	1,383,907
支 払 利 子 (控 除)	139,631	0.2	99,982
対 家 計 民 間 非 営 利 団 体	224,669	0.2	214,966
企 業 所 得	30,026,972	33.0	27,996,386
民 間 法 人 企 業	18,190,691	20.0	15,829,324
公 的 企 業	113,503	0.1	95,217
個 人 企 業	11,722,778	12.9	12,071,845
農 林 水 産 業	1,974,059	2.2	2,624,113
そ の 他 の 産 業	2,627,009	2.9	2,267,434
持 家	7,121,709	7.8	7,180,298

資料：市民所得推計

注1：四捨五入の関係で、構成比の計は一致しない。

注2：平成23・24年度は遡及改訂値

年 度	平 成 25 年 度		対前年度比	
	所 得 額	構 成 比	24/23	25/24
100.0	89,826,202	100.0	97.9	100.9
61.7	53,678,055	59.8	100.1	97.7
50.9	44,062,864	49.1	99.1	97.2
8.4	7,479,114	8.3	102.6	100.2
2.4	2,136,078	2.4	115.8	100.9
6.9	6,432,326	7.2	101.7	104.6
-	△ 913,635	-	105.4	89.1
7.8	7,130,293	7.9	102.5	102.4
2.4	2,221,060	2.5	97.6	105.8
0.8	610,703	0.7	120.0	85.5
0.2	186,401	0.2	92.2	127.7
3.1	2,783,667	3.1	101.2	102.4
1.6	1,437,035	1.6	103.0	103.8
0.1	108,573	0.1	71.6	108.6
0.2	215,668	0.2	95.7	100.3
31.4	29,715,821	33.1	93.2	106.1
17.8	16,626,075	18.5	87.0	105.0
0.1	106,582	0.1	83.9	111.9
13.6	12,983,164	14.5	103.0	107.5
2.9	2,970,662	3.3	132.9	113.2
2.5	2,982,742	3.3	86.3	131.5
8.1	7,029,760	7.8	100.8	97.9

単位:千円、%

6. 県下各市の市民所得主要指標

(平成25年度)

市 名	市 内 総 生 産		市 民 所 得		1 人 当 たり 市 民 所 得	
	順 位	金 額	順 位	金 額	順 位	金 額
		千円		千円		千円
鹿 児 島 市	1	1,936,326,685	1	1,635,391,158	1	2,692
鹿 屋 市	4	322,051,063	3	239,633,219	7	2,298
枕 崎 市	19	88,326,822	16	53,451,326	5	2,356
阿 久 根 市	16	65,115,102	17	44,462,938	18	2,024
出 水 市	6	158,752,120	6	118,459,674	11	2,158
指 宿 市	8	129,093,817	9	89,826,202	15	2,074
西 之 表 市	18	44,264,024	19	33,725,136	16	2,049
垂 水 市	17	55,864,669	18	34,090,087	14	2,097
薩 摩 川 内 市	3	351,597,300	4	239,328,488	3	2,453
日 置 市	9	127,115,844	7	106,651,929	12	2,135
曾 於 市	13	108,442,371	11	76,289,583	19	2,021
霧 島 市	2	432,459,733	2	320,142,868	2	2,515
い ち き 串 木 野 市	15	102,731,094	14	68,278,279	9	2,260
南 さ つ ま 市	14	106,455,765	13	74,880,788	17	2,040
志 布 志 市	7	129,489,758	12	75,328,564	6	2,339
奄 美 市	10	126,238,662	8	101,286,314	8	2,274
南 九 州 市	11	120,140,206	10	79,421,846	13	2,133
伊 佐 市	12	108,604,682	15	67,045,544	4	2,397
始 良 市	5	169,992,670	5	166,446,767	10	2,218

資料：市町村民所得推計

7. 種類の消費状況

年 次	総 数	焼 酎	ビ ー ル	清 酒	合 成 清 酒	ウ イ ス キ ー	そ の 他
平成 18 年	2,198,191	731,452	851,876	33,327	5,466	4,589	571,481
19	2,167,756	739,016	820,418	31,257	5,420	5,238	566,407
20	1,813,050	606,754	665,727	28,534	4,631	3,671	503,733
21	1,699,823	517,378	668,512	25,167	4,113	3,239	481,414
22	1,028,638	335,696	271,062	14,842	3,311	2,606	401,121

資料：指宿小売酒販組合

単位：ℓ

注1：市内の小売酒販組合員から消費者への販売量

その他には、みりん、果実酒類、スピリッツ、リキュール類、雑種(発泡酒など)を含む。

注2：平成23年以降は、組合解散により集計不能

8. いぶすき農業協同組合の信用事業状況

(各年2月28日現在)

年	組合員数	口数	出資金	借入金	貯金	貸付金
平成 24 年	12,078	2,519,157	2,519,157	92,797	74,515,462	20,696,271
25	12,646	2,417,197	2,417,197	68,800	77,468,300	18,429,192
26	12,745	2,297,999	2,297,999	53,975	78,098,916	18,275,604
27	12,706	2,338,951	2,338,951	47,645	78,541,746	18,811,829
28	12,589	2,219,403	2,219,403	38,534	76,824,877	17,579,221

資料: いぶすき農業協同組合

単位: 人、千円

注: いぶすき農業協同組合全体のものである。

9. 指宿漁業協同組合の信用事業状況

(各年4月1日現在)

年	組合員数	口数	出資金	借入金	貯金	貸付金
平成 24 年	221	69,956	69,956	-	106,081	-
25	221	69,627	69,627	-	86,659	-
26	213	68,435	68,435	-	89,326	-
27	191	58,281	58,281	-	84,459	-
28	182	58,371	58,371	-	103,353	-

資料: 指宿漁業協同組合

単位: 人、千円

注: 平成18年4月に岩本漁業協同組合と合併。

10. 山川町漁業協同組合の信用事業状況

(各年12月31日現在)

年	組合員数	口数	出資金	借入金	貯金	貸付金
平成 24 年	104	68,444	136,888	316,075	185,128	-
25	104	68,796	137,592	666,375	175,991	-
26	104	68,764	137,528	788,675	550,564	-
27	94	66,694	133,388	584,975	248,570	-

資料: 山川町漁業協同組合

単位: 人、千円

11. かいゑい漁業協同組合の信用事業状況

(各年4月1日現在)

年	組合員数	口数	出資金	借入金	貯金	貸付金
平成 24 年	116	16,034	48,102	75,000	32,310	558
25	114	16,017	48,051	49,000	16,248	0
26	111	16,965	50,895	35,000	22,049	0
27	121	18,348	55,044	24,000	9,246	0
28	130	20,222	60,660	25,000	9,937	0

資料: かいゑい漁業協同組合

単位: 人、千円

15. 観 光

1. 宿泊施設の現況

(平成28年1月1日現在)

種 別	軒 数	部 屋 数					収 容 人 員	
		総 数	和 室	洋 室	洋和室	その他	一 般	団 体
総 数	51	1,913	908	534	289	182	5,989	6,617
政 府 登 録	2	496	190	293	13	0	1,264	1,381
政 府 登 録 ・ 日 旅 協	7	625	318	123	184	0	2,057	2,465
日 旅 協	3	47	36	6	5	0	75	75
寮 及 び 保 養 所	1	13	9	4	0	0	35	35
国 民 休 暇 村	1	56	30	11	15	0	204	261
ユ ー ス ホ ス テ ル	2	6	6	0	0	0	48	48
民 宿	9	55	49	5	1	0	163	174
ビ ジ ネ ス ホ テ ル	3	89	29	56	4	0	194	194
一 般 旅 館 等	11	236	180	22	34	0	744	769
そ の 他 の 宿 泊 施 設	12	290	61	14	33	182	1,205	1,215

資料：観光課

注：推計値による。

2. 年別観光客数

期 間	総 数	日 帰 客	宿 泊 客			
			総 数	団 体 客	一 般 客	教 育 旅 行
平成 18 年	3,640	2,721	918	333	566	19
19	3,754	2,838	916	329	569	18
20	4,156	3,147	1,010	351	640	18
21	3,968	3,125	844	227	595	21
22	3,722	3,007	715	199	497	20
23	3,790	2,980	810	236	553	21
24	3,864	3,088	776	262	491	23
25	3,930	3,166	764	226	512	26
26	3,938	3,185	753	199	532	22

資料：観光課

単位：千人

注1：推計値による。

注2：平成18年から、期間を年単位とした。

注3：四捨五入の関係で総数と内訳は必ずしも一致しない。

3. 地区別入込宿泊客数

期 間	総 数	北 海 道	東 北	北 陸	関 東	中 部	近 畿
平成 18 年	918	17	17	14	185	80	124
19	917	16	16	13	182	72	129
20	1,010	18	19	14	206	84	146
21	844	13	16	15	157	71	118
22	715	10	13	12	132	70	98
23	810	9	8	9	112	57	161
24	776	11	11	9	130	60	144
25	764	16	11	9	131	55	128
26	753	19	11	9	140	56	127

中 国	四 国	北九州	南九州	沖 縄	県 内	外 国
50	14	158	107	4	130	18
55	13	165	102	3	132	19
54	17	174	99	4	155	21
49	13	138	88	3	149	13
35	9	106	70	3	135	22
78	14	162	65	3	116	16
66	17	128	60	2	114	24
50	14	121	67	3	123	37
45	11	105	65	3	117	44

資料：観光課

単位：千人

注1：推計値による。

注2：平成18年から、期間を年単位とした。

注3：四捨五入の関係で総数と内訳は必ずしも一致しない。

4. 国籍別外国人宿泊客数

期 間	総 数	韓 国	台 湾	ア メ リ カ	中 国	シ ン ガ ポ ー ル	香 港
平成 18 年	17,567	11,487	2,816	743	715	561	214
19	19,050	11,629	2,976	773	1,027	642	782
20	21,133	9,021	7,871	500	608	529	1,268
21	12,995	3,722	4,582	982	502	586	853
22	21,999	8,263	8,701	909	971	491	995
23	13,851	4,880	5,368	419	997	460	502
24	23,615	4,698	13,353	869	1,767	685	996
25	37,018	3,589	24,512	1,023	1,420	1,251	2,009
26	43,711	4,584	26,089	873	2,282	1,757	4,302

タ イ	フ ラ ン ス	ロ シ ア	カ ナ ダ	ド イ ツ	イ ギ リ ス	そ の 他
136	98	94	62	-	-	641
225	134	73	84	-	-	705
114	99	126	119	133	92	653
109	92	206	92	43	31	1,195
116	95	215	72	59	46	1,066
-	38	48	42	-	-	1,097
-	88	64	99	-	-	996
-	122	159	109	-	-	2,824
355	143	265	108	137	105	2,711

資料：観光課

単位：人

注：平成18年から、期間を年単位とした。

5. 月別観光客数・宿泊客数・市営砂むし会館利用客数

区 分	観光客数	宿泊客数		砂むし入浴客数	
			うち学生	砂 楽	山川砂むし 保養施設
平成 23 年	3,790	810	19	267	41
24 年	3,864	776	22	280	43
25 年	3,930	764	26	293	44
26 年	3,938	753	22	289	41
1 月	509	55	-	23	3
2 月	251	57	-	23	3
3 月	362	81	-	36	5
4 月	296	65	1	25	3
5 月	394	76	6	30	5
6 月	267	49	1	17	2
7 月	258	46	-	18	3
8 月	433	77	-	27	5
9 月	332	58	6	24	4
10 月	244	58	4	17	2
11 月	291	76	3	26	3
12 月	300	55	-	21	3

資料：観光課

単位：千人

注1：「砂むし利用客数」は実績で、他は推計値による。なお、四捨五入の関係で総数と内訳は必ずしも一致しない。
また、単位未満は切り上げ。

6. 観光施設利用客数

年 次	フラワーパーク かごしま	道の駅 彩花菜館	道の駅 活お海道	レイクグリーンパーク	ヘルシーランド	ヘルシーランド 露天風呂
平成23年	163,588	631,494	277,989	36,004	152,434	59,201
24	158,397	601,893	291,807	38,822	145,931	64,567
25	150,609	590,535	332,208	34,616	143,189	71,920
26	136,510	557,652	362,826	30,114	144,674	62,149
27	123,658	536,589	397,296	18,331	149,537	82,246

開聞山麓 ふれあい公園	そばの館 皆楽来	コミュニティーセンター 愉徒里館	唐船峡 そうめん流し	レジャーセンター かいもん
33,713	21,936	8,250	170,541	90,411
40,004	23,901	10,533	171,540	89,298
37,797	23,839	10,240	184,130	85,489
35,380	23,198	10,226	167,689	84,600
38,368	23,124	12,611	170,277	72,695

資料：観光課、商工水産課、耕地林務課

単位：人

7. 年度別知林ヶ島渡島者数

年 度	渡 島 者 数												
	総数	4月	5月	6月	7月	8月	9月	10月	11月	12月	1月	2月	3月
平成23年度	23,314	2,600	5,618	1,179	3,029	4,368	1,760	1,222	404	206	110	442	2,376
24	25,191	2,639	6,651	1,791	2,815	4,558	519	0	0	24	328	570	5,296
25	37,083	6,897	7,222	2,994	4,504	6,295	2,747	1,015	0	313	241	452	4,403
26	29,079	4,033	7,235	3,093	2,930	5,323	3,048	162	0	57	123	221	2,854
27	26,590	3,369	6,902	2,255	2,913	4,639	943	529	397	403	169	498	3,573

資料：観光課

単位：人

8. 年度別開聞岳登山者数

年 度	登 山 者 数												
	総数	4月	5月	6月	7月	8月	9月	10月	11月	12月	1月	2月	3月
平成19年度	22,080	1,797	4,052	703	1,419	1,051	1,472	2,240	2,733	1,299	1,608	856	2,850
20	21,104	1,740	3,909	758	990	1,287	1,685	1,886	2,258	1,397	1,654	1,408	2,132
21	24,128	2,414	5,176	1,074	1,109	1,411	2,349	2,182	2,133	1,101	1,724	1,176	2,279
22	20,305	2,223	4,753	893	926	1,253	1,325	1,748	2,293	1,074	1,052	1,046	1,719
23	21,276	2,147	2,935	786	1,300	1,472	1,621	2,566	1,960	1,534	1,884	1,151	1,920
24	28,512	3,641	7,731	893	1,149	1,550	1,194	2,911	2,125	1,324	2,194	1,472	2,328
25	30,356	3,874	7,044	1,324	1,447	1,763	1,990	2,245	2,256	1,695	2,063	1,277	3,378
26	25,178	3,902	4,523	1,275	1,357	1,343	1,368	2,025	2,372	1,663	1,489	1,209	2,652
27	24,591	2,596	4,589	692	1,018	2,069	2,652	2,317	2,153	1,331	1,415	1,119	2,640

資料：観光課・ふれあい公園

単位：人

9. いぶすき菜の花マラソン大会参加者数

年(回数)	総数	鹿児島	大分 熊本 宮崎	福岡 長崎 佐賀	沖 縄	中国 四国	中部 近畿	東北 北陸 関東	北海道	中国	台湾	韓国	キルギス	イタリア	ロシア	その他	備 考
昭和57年(1)	306	194	38	22	-	4	18	28	2	-	-	-	-	-	-	-	1~3回:温泉マラソン
59(3)	841	581	122	103	-	5	17	13	-	-	-	-	-	-	-	-	
62(6)	5,244	3,734	724	675	2	34	25	49	1	-	-	-	-	-	-	-	参加者5千人突破
平成4年(11)	11,185	7,387	1,668	1,785	2	112	124	103	4	-	-	-	-	-	-	-	参加者1万人突破
20(27)	15,946	9,367	1,827	3,358	8	384	342	456	15	-	-	189	-	-	-	-	参加者1万5千人突破
22(29)	20,473	12,006	2,328	4,404	13	495	472	692	24	5	-	33	-	-	-	1	参加者2万人突破
23(30)	21,409	12,522	2,413	4,703	19	499	531	659	41	-	-	20	-	-	1	1	
24(31)	18,334	10,971	1,683	3,925	23	517	578	607	30	-	-	-	-	-	-	-	10kmを廃止
26(33)	19,550	11,258	1,953	3,927	22	627	755	914	59	-	1	32	-	2	-	-	
27(34)	19,364	11,168	1,989	3,796	16	661	761	905	47	1	1	17	-	-	-	2	その他(米国1、フランス1)
28(35)	17,522	9,851	1,845	3,557	21	579	692	877	47	2	16	31	-	-	-	4	その他(米国1、豪州1、香港2)

資料: 指宿市観光協会

単位: 人

10. いぶすき菜の花マーチ参加者数

年(回数)	参加者数	1 日 目					
		40km	25km	15km	12km	10km	5km
平成5年(1)	1,050	80	163	61	-	-	-
9(5)	3,148	147	619	570	-	-	-
14(10)	8,901	556	1,609	985	-	-	-
24(20)	14,555	761	2,603	-	2,196	-	-
25(21)	11,020	592	1,606	-	2,253	-	-
26(22)	10,613	498	1,587	-	-	2,103	-
27(23)	11,132	488	1,377	-	-	2,241	-
28(24)	7,027	382	831	-	-	2,462	360

2 日 目													備 考	
33km	30km	22km	20km	12km	11km	10km	7km	6km	5km	3km	グルメスペシャル	キッズウォーク		
-	-	-	622	-	-	1,505	1,402	-	-	588	-	-	第1回~4回:アロハマーチ	
-	163	-	600	-	-	1,049	-	-	-	-	-	-	第4回:開閉ステージ開設	
-	653	-	1,871	-	-	3,227	-	-	-	-	-	-	第5回:菜の花マーチに名称変更し、KOMLへ加盟	
-	992	-	2,315	-	-	4,083	-	-	1,605	-	-	-	第7回:JMLへ加盟	
-	658	-	1,652	-	-	2,137	-	-	2,095	-	27	-	第14回:5km新設	
-	489	-	1,541	2,512	-	-	-	-	1,823	-	-	60	第18回:1日目は45kmに変わり40kmを復活。5kmを廃止。2日目は7km・3kmに変わり、5kmを復活。	
461	-	1,352	-	2,957	-	-	-	-	2,032	-	-	224	第19回:1日目は15kmに変わり10kmを新設	
-	324	-	878	-	1,214	-	-	476	-	-	-	100	第21回:グルメスペシャルコース新設	
													第22回:キッズウォーク新設	
													第24回:積雪の為30km、20kmはコース変更して15kmに短縮	

資料: 指宿市観光協会

単位: 人

注: 平成14年大会の10kmには、5km参加者を含む。

11. 温泉の概況

(各年4月1日現在)

年	泉 源 数			配 湯 戸 数 (市営)
	総 数	利 用 泉 源 数	未 利 用 泉 源 数	
平成25年	1,075	781	294	717
26	1,074	426	648	710
27	1,070	430	640	699

資料: 観光課

16. 治安・消防

1. 犯罪の発生と検挙件数

年次	区分	総数	窃盗	詐欺	傷害	恐喝	暴行	横領	脅迫	強盗	殺人	放火	強姦	その他
平成22年	発生	187	163	4	2	-	-	-	-	-	1	-	-	17
	検挙	79	65	7	1	-	-	-	-	-	1	-	-	5
23	発生	162	136	4	1	-	6	-	1	-	1	1	-	12
	検挙	79	65	1	1	-	5	-	1	-	1	1	-	4
24	発生	159	128	3	5	1	6	-	1	-	1	-	-	14
	検挙	56	39	1	4	1	6	-	-	-	1	-	-	4
25	発生	179	129	6	6	1	6	2	-	1	-	-	-	28
	検挙	77	54	2	5	-	6	2	-	1	-	-	-	7
26	発生	173	126	3	7	1	6	1	-	1	-	-	-	28
	検挙	69	43	-	8	1	6	1	-	1	-	-	-	9
27	発生	151	116	1	4	-	5	-	-	-	-	-	-	25
	検挙	57	39	1	4	-	4	-	-	-	-	-	-	9

資料：指宿警察署

単位：件

注：管内の数字である。

2. 少年犯罪

年次	総数	窃盗	傷害	恐喝	暴行	強姦	強盗	その他
平成22年	8	8	-	-	-	-	-	-
23	13	13	-	-	-	-	-	-
24	8	7	-	-	-	-	-	1
25	18	13	1	-	-	-	-	4
26	5	5	-	-	-	-	-	-
27	3	3	-	-	-	-	-	-

資料：指宿警察署

単位：人

注：管内の数字である。

3. 特定交通事故の発生状況

年次	歩行者事故	子供事故	高校生事故	高齢者事故	飲酒事故	無免許事故	二輪車事故	(原付含む)	自転車事故	県外者事故
平成22年	23	34	19	110	1	2	52	34	20	
23	18	29	13	117	6	-	34	30	18	
24	21	37	15	102	2	1	40	21	34	
25	15	8	7	65	6	1	36	13	11	
26	17	24	5	90	2	2	19	12	14	
27	13	34	6	87	2	-	19	19	4	

資料：指宿警察署

単位：件

4. 運転免許所持者数及び交通事故発生件数

年次	免許所持者			事故発生件数		
	総数	男	女	件数	死者	負傷者
平成22年	29,352	15,424	13,928	270	2	322
23	29,452	15,415	14,037	262	2	328
24	26,705	13,886	12,819	246	1	320
25	29,264	15,416	14,118	202	6	231
26	28,906	14,897	14,009	171	2	222
27	28,806	14,831	13,975	188	1	238

資料：指宿警察署

単位：人、件

注：免許所持者数は各年12月31日現在。(25年次は12月27日現在)

5. 月別交通事故発生状況

年次	総数	1月	2月	3月	4月	5月	6月	7月	8月	9月	10月	11月	12月
平成22年	270	26	23	15	19	27	23	23	30	17	20	17	30
23	262	23	13	18	28	18	17	26	30	20	27	17	25
24	246	17	20	18	20	27	17	24	27	15	19	25	17
25	202	17	18	10	25	23	12	22	17	16	7	16	19
26	171	16	14	18	18	10	14	16	13	13	17	8	14
27	188	13	4	20	13	15	16	13	15	18	20	16	25

資料：指宿警察署

単位：件

6. 交通災害見舞金の給付状況

年度	総数		死亡見舞金		180日以上 の治療		90日以上 の治療		30日以上 の治療		15日以上 の治療		15日未満 の治療		遺児 見舞金	
	件数	金額	件数	金額	件数	金額	件数	金額	件数	金額	件数	金額	件数	金額	件数	金額
平成22年度	38	3,340	1	1,000	1	180	8	940	13	775	7	245	8	200	-	-
23	65	4,100	0	0	3	540	7	725	37	2,315	7	245	11	275	-	-
24	48	2,810	0	0	2	360	3	325	26	1,610	9	315	8	200	-	-
25	51	4,035	1	1,000	3	540	4	400	26	1,590	8	280	9	225	-	-
26	36	4,200	2	2,000	2	360	6	630	14	850	6	210	6	150	-	-
27	37	3,465	1	1,000	3	540	6	690	15	905	3	105	9	225	-	-

資料：危機管理課

単位：千円

7. 消防人員と消防設備

(各年4月1日現在)

年	指 宿 消 防 署						山 川 開 聞 分 遣 所					
	ハ シ ゴ 車	救 助 工 作 車	タ ン ク 車	救 急 車	指 令 車	職 員	ポ ン プ 車	救 助 工 作 車	タ ン ク 車	救 急 車	指 令 車	職 員
平成26年	1	1	2	2	1	49	1	-	1	2	-	27
27	1	1	2	2	1	58	1	-	1	2	-	26
28	1	1	2	2	1	62	1	-	1	2	1	25

年	消 防 団						消 火 栓 (公 設 の み)	防 火 水 槽
	ポ ン プ 自 動 車	小 型 動 力 ポ ン プ	水 槽 運 搬 車	消 防 分 団 数	消 防 団 員 定 数	消 防 団 員 実 数		
平成26年	24	27	-	23	564	513	480	452
27	24	27	-	23	564	515	483	454
28	24	27	-	23	564	516	485	455

資料：危機管理課・指宿南九州消防組合

注：職員数は消防本部・南薩3市消防指令センターの職員も含む。

8. 火災の発生状況

年 次	総 数	建 物	林 野	車 輛・船 舶	そ の 他
平成22年	17	12	-	-	5
23	12	5	-	-	7
24	19	15	-	2	2
25	17	9	-	2	6
26	19	12	-	3	4
27	19	9	-	3	7

資料：指宿南九州消防組合

9. 原因別火災発生状況

年 次	総数	電気	たばこ	カマド コンロ	プロパン 等	たき火	火遊び	煙突	車 輛	放火	不明	その他
平成22年	17	-	1	2	-	2	-	-	-	2	2	8
23	12	1	-	-	-	-	-	-	-	3	4	4
24	19	2	1	3	-	-	-	-	1	2	7	3
25	17	6	-	-	-	4	-	-	2	3	1	1
26	19	3	1	5	-	1	1	-	-	-	7	1
27	19	1	1	2	-	-	-	-	-	1	5	9

資料：指宿南九州消防組合

10. 火災の損害状況

年次	焼損面積		焼損棟数	罹災者数		死傷者数		損害見積額 (千円)
	建物(m ²)	林野(a)		世帯	人員	死者	傷者	
平成22年	978.0	-	21	10	21	1	-	39,167
23	470.0	-	12	8	17	-	1	16,244
24	236.0	-	19	9	21	1	5	6,879
25	941.9	-	12	8	17	-	1	31,612
26	497.3	0.3	20	12	26	3	2	30,785
27	237.0	-	10	4	7	-	3	9,228

資料：指宿南九州消防組合

11. 月別火災発生状況

年次	総数	1月	2月	3月	4月	5月	6月	7月	8月	9月	10月	11月	12月
平成22年	17	2	-	-	2	4	3	2	2	1	-	-	1
23	12	1	-	2	2	-	-	4	-	-	1	-	2
24	19	3	3	1	2	1	-	-	3	3	1	2	-
25	17	1	1	1	-	2	-	2	1	5	-	3	1
26	19	1	1	2	1	2	-	2	2	-	4	3	1
27	19	4	2	2	2	1	2	-	3	-	1	-	2

資料：指宿南九州消防組合

12. 救急出動状況

年次	総数	火災	自然災害	水難事故	交通事故	労働災害	運動競技	一般負傷	加害	急病	自損行為	その他
平成22年	1,928	-	1	7	142	10	12	247	4	984	18	503
23	1,978	-	-	1	142	9	12	277	10	1,009	14	504
24	2,129	4	-	4	165	18	7	293	15	1,085	21	517
25	2,112	3	-	1	147	18	36	268	6	1,107	22	504
26	2,154	2	-	3	149	17	14	303	10	1,148	14	494
27	2,147	2	-	6	155	13	15	296	4	1,116	16	524

資料：指宿南九州消防組合

17. 財 政

1. 平成26年度決算状況

会 計 別	予 算 現 額	歳 入 決 算 額	歳 出 決 算 額	歳入歳出差引残額
合 計	37,292,453	36,204,621	35,227,100	977,521
一 般 会 計	22,188,234	21,763,860	20,789,558	974,302
特 別 会 計	15,104,219	14,440,761	14,437,542	3,219
国民健康保険	7,763,942	7,546,561	7,689,767	-143,206
後期高齢者医療	635,052	612,359	608,572	3,787
介護保険	4,490,066	4,530,636	4,405,162	125,474
温泉配給事業	47,284	46,153	45,031	1,122
公共下水道事業	1,945,203	1,489,747	1,474,937	14,810
唐船峡そうめん流し事業	222,672	215,305	214,073	1,232

資料：財政課

単位：千円

2. 一般会計歳入款別比較

(平成26年度)

款 別	予 算 現 額	歳 入 済 額	構 成 比
合 計	22,188,234	21,763,860	100.0
市 税	4,073,400	4,253,098	19.5
地 方 譲 与 税	179,000	181,890	0.8
利 子 割 交 付 金	5,600	5,818	0.0
配 当 割 交 付 金	1,800	16,614	0.1
株 式 等 譲 渡 所 得 割 交 付 金	500	11,386	0.1
地 方 消 費 税 交 付 金	475,000	459,799	2.1
ゴ ル フ 場 利 用 税 交 付 金	4,600	5,857	0.0
自 動 車 取 得 税 交 付 金	12,000	12,204	0.1
地 方 特 例 交 付 金	9,511	9,511	0.0
地 方 交 付 税	7,754,656	7,940,512	36.5
交 通 安 全 対 策 特 別 交 付 金	8,074	6,799	0.0
分 担 金 及 び 負 担 金	222,258	235,830	1.1
使 用 料 及 び 手 数 料	532,982	532,213	2.4
国 庫 支 出 金	3,288,954	2,827,340	13.0
県 支 出 金	1,874,906	1,822,333	8.4
財 産 収 入	48,002	49,628	0.2
寄 附 金	5,280	5,264	0.0
繰 入 金	347,782	347,349	1.6
繰 越 金	528,169	528,169	2.4
諸 収 入	328,802	364,688	1.7
市 債	2,486,958	2,147,558	9.9

資料：財政課

単位：千円、%

注：四捨五入の関係で歳入済額及び構成比の計は一致しない。

3. 一般会計歳出款別比較

(平成26年度)

款	別	予 算 現 額	歳 出 済 額	構 成 比
合	計	22,188,234	20,789,558	100.0
議	会 費	180,721	179,412	0.9
総	務 費	2,713,635	2,565,454	12.3
民	生 費	7,365,671	7,087,724	34.1
衛	生 費	1,314,073	1,247,475	6.0
農	林 水 産 業 費	1,275,420	1,097,300	5.3
商	工 費	972,906	858,705	4.1
土	木 費	2,694,324	2,201,555	10.6
消	防 費	912,458	875,683	4.2
教	育 費	1,958,173	1,891,040	9.1
災	害 復 旧 費	60,748	60,013	0.3
公	債 費	2,739,521	2,725,122	13.1
諸	支 出 金	137	74	0.0
予	備 費	447	0	0.0

資料: 財政課

単位: 千円、%

注: 四捨五入の関係で歳入済額及び構成比の計は一致しない。

4. 市 税

(平成26年度)

税 別	調 定 額	収 入 済 額	構 成 比
合 計	4,649,500	4,253,098	100.0
市 民 税	1,643,330	1,526,913	35.9
固 定 資 産 税	2,418,391	2,156,342	50.7
軽 自 動 車 税	131,079	123,465	2.9
市 た ば こ 税	294,825	294,825	6.9
入 湯 税	91,819	91,819	2.2
都 市 計 画 税	70,056	59,734	1.4

資料: 財政課

単位: 千円、%

5. 公有財産(土地及び建物)

(各年3月31日現在)

区 分		土 地 (地 積)		建 物 (延 面 積)	
		前年度末現在高	決算年度末現在高	前年度末現在高	決算年度末現在高
平成 26 年	合 計	2,910,236	2,921,398	228,850	227,033
	行 政 財 産	2,178,528	2,210,086	223,652	221,956
	普 通 財 産	731,708	711,312	5,198	5,077
平成 27 年	合 計	2,921,398	3,080,646	227,033	227,064
	行 政 財 産	2,210,086	2,208,652	221,956	221,987
	普 通 財 産	711,312	871,994	5,077	5,077
平成 28 年	合 計	3,080,646	3,068,710	227,064	226,595
	行 政 財 産	2,208,652	2,214,891	221,987	221,726
	普 通 財 産	871,994	853,819	5,077	4,869

資料：財政課

単位：㎡

6. 公有財産(山林)

(各年3月31日現在)

区 分		土 地 (㎡)		立 木 の 推 定 蓄 積 量 (㎡)	
		前年度末現在高	決算年度末現在高	前年度末現在高	決算年度末現在高
平成 26 年	合 計	1,343,157	1,364,220	14,950	14,950
	所 有	1,343,157	1,364,220	14,950	14,950
	分 収	-	-	-	-
平成 27 年	合 計	1,364,220	1,364,220	14,950	14,950
	所 有	1,364,220	1,364,220	14,950	14,950
	分 収	-	-	-	-
平成 28 年	合 計	1,364,220	1,398,179	14,950	14,950
	所 有	1,364,220	1,398,179	14,950	14,950
	分 収	-	-	-	-

資料：耕地林務課、財政課

7. 公営企業会計

(平成27年度)

区 分		当 初 予 算 額	決 算 額
資本的収支	収入	7,590	8,656
	支出	314,429	330,324
収益的収支	収入	741,132	749,069
	支出	670,222	634,645

資料：水道課

単位：千円

18. 行 政

1. 歴代議長・副議長

議 長			副 議 長		
歴代	氏 名	就 任 年 月 日	歴代	氏 名	就 任 年 月 日
初代	東 伸 行	平成18. 2.21	初代	竹 山 隆 志	平成18. 2.21
2	新 宮 領 進	平成20. 2.21	2	森 時 徳	平成20. 2.21
3	松 下 喜 久 雄	平成22. 2.12	3	六 反 園 弘	平成22. 2.12
4	森 時 徳	平成24. 2.13	4	前 田 猛	平成24. 2.13
5	新 宮 領 進	平成26. 2.12	5	中 村 洋 幸	平成26. 2.12
6	松 下 喜 久 雄	平成28. 2.12	6	木 原 繁 昭	平成28. 2.12

資料：議会事務局

2. 議員名簿

(平成28年4月1日現在)

議席番号	氏 名	所 属 党 派	正 副 議 長	所 属 委 員 会
1	外 蘭 幸 吉	無 所 属		総 務 水 道 委 員 会
2	臼 山 正 志	無 所 属		文 教 厚 生 ○
3	恒 吉 太 吾	無 所 属		文 教 厚 生 ◎
4	井 元 伸 明	無 所 属		産 業 建 設 ○
5	吉 村 重 則	共 産		文 教 厚 生
6	西 森 三 義	無 所 属		文 教 厚 生
7	浜 田 藤 幸	無 所 属		産 業 建 設 ◎
8	東 伸 行	無 所 属		文 教 厚 生
9	高 田 千 子	公 明		総 務 水 道 ◎
10	森 時 徳	無 所 属		総 務 水 道
11	高 橋 三 樹	無 所 属		総 務 水 道 ○
12	福 永 徳 郎	無 所 属		産 業 建 設
13	前 原 六 則	無 所 属		総 務 水 道
14	前之園 正 和	共 産		総 務 水 道
15	木 原 繁 昭	無 所 属	副 議 長	産 業 建 設
16	中 村 洋 幸	無 所 属		産 業 建 設
17	新川床 金 春	無 所 属		文 教 厚 生
18	下川床 泉	無 所 属		文 教 厚 生
19	新宮領 進	無 所 属		産 業 建 設
21	松 下 喜 久 雄	無 所 属	議 長	総 務 水 道

資料：議会事務局

注：◎は委員長、○は副委員長

3. 議会の運営状況

年次	招集回数		本会議 日数	議案件数		議決件数		請願 陳情
	定例	臨時		市長提出	議員提出	原案可決	修正可決	
平成23年	4	1	21	91	3	93	1	13
24	4	1	19	99	7	105	0	4
25	4	1	19	89	5	94	0	9
26	4	1	18	109	1	110	0	6
27	4	1	19	98	3	100	1	12
28	1	1	7	59	0	55	1	4

資料：議会事務局

注：平成28年は、3月31日現在

4. 委員会の開催数

年次	総数	総務	文教	産業	議会	決算
		水道	厚生	厚生	運営	特別 委員会
平成24年	43	6	6	6	19	6
25	49	8	7	9	25	6
26	43	7	7	6	16	7
27	45	7	7	6	19	6
28	18	4	3	3	8	0

資料：議会事務局

注：平成28年は、3月31日現在

5. 歴代市長

歴代	氏名	就任年月日	退任年月日
初代	田原 迫 要	平成18. 2.12	平成22. 2.11
2代	豊 留 悦 男	平成22. 2.12	

6. 歴代副市長

氏名	就任年月日	退任年月日
上 曾 山 満	平成18. 4. 1	平成21. 3.31
番 匠 浩 一	平成18. 4. 1	平成21. 3.31
鶴 窪 吉 英	平成21. 4. 1	平成22. 2.11
富 永 信 一	平成22. 4. 1	平成24. 3.31
上 村 欣 久	平成24. 4. 1	平成26. 3.31
渡 瀬 貴 久	平成24. 4. 1	平成28.3.31
佐藤 寛	平成26. 4. 1	平成28.3.31
	平成28. 4. 28	

7. 行政組織図(平成28年4月28日現在)

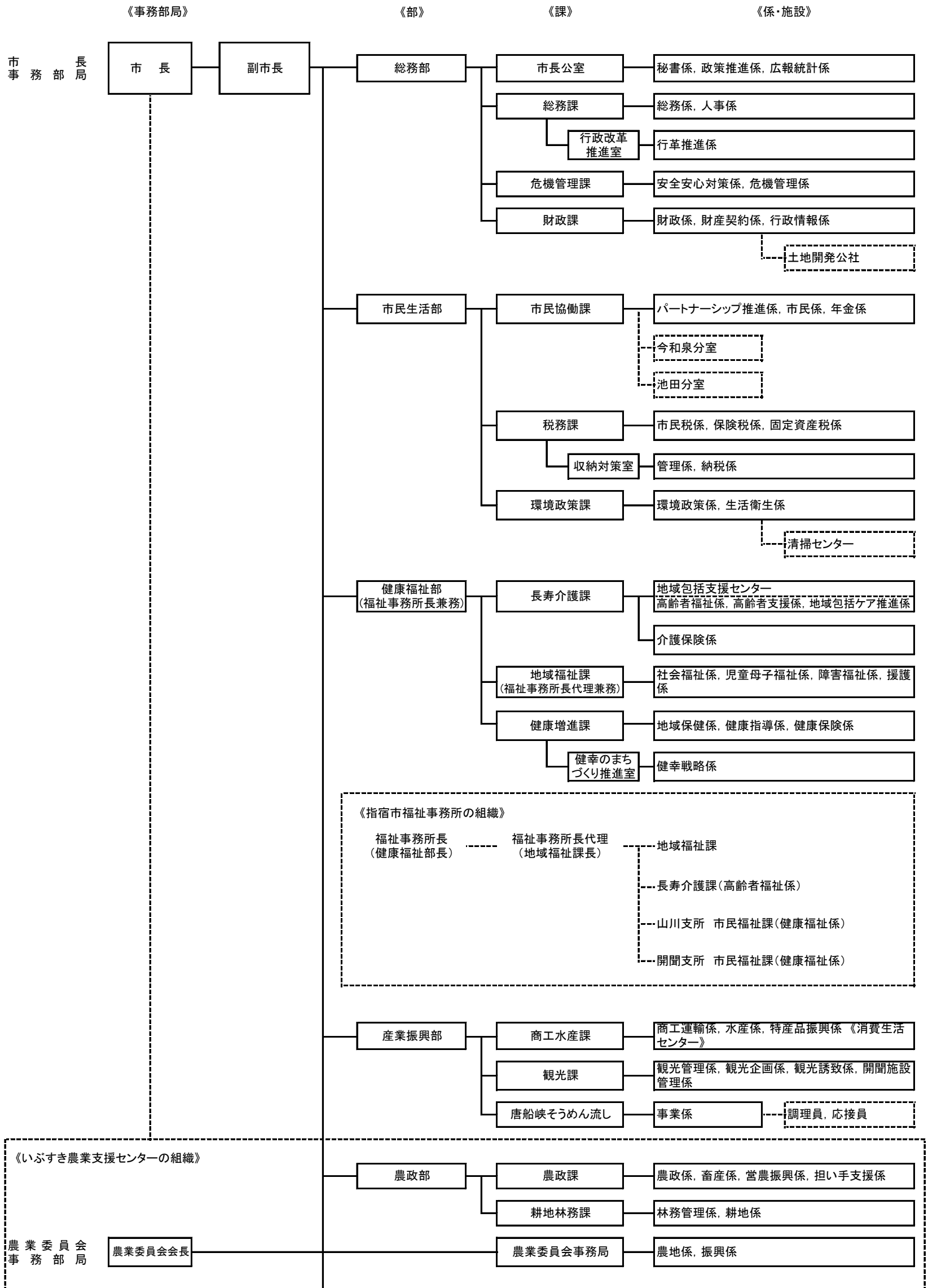

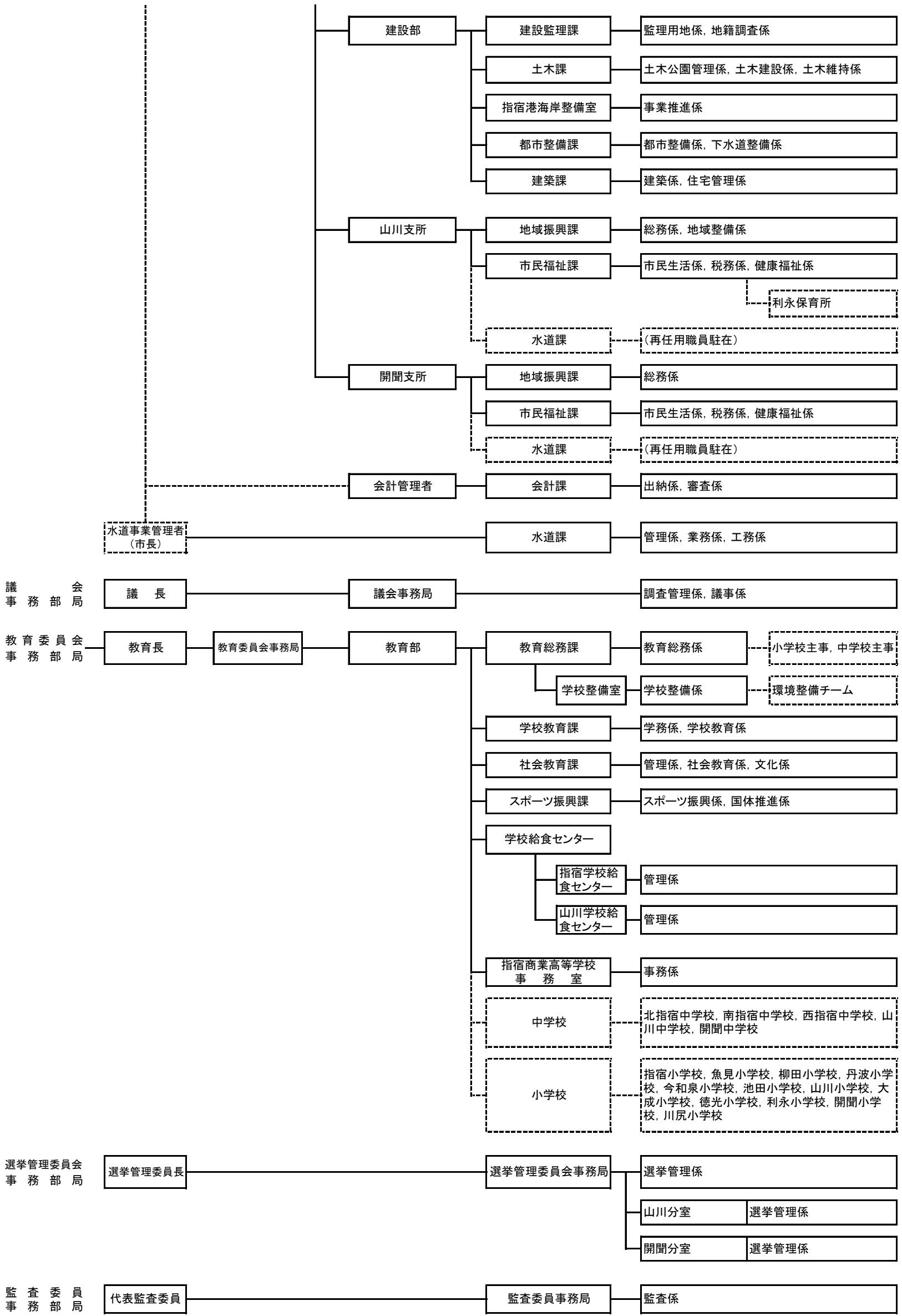

8. 市職員数

(平成28年4月1日現在)

項 目	定数	全 職 員 数			一 般 行 政 職			技 能 労 務 職			教 育 職		
		総数	男	女	総数	男	女	総数	男	女	総数	男	女
総 数	676	440	307	133	392	273	119	8	7	1	40	27	13
市長事務部局	442	326	228	98	321	224	97	5	4	1			
議会事務部局	11	5	4	1	5	4	1						
選管事務部局	4	1	1	0	1	1	0						
監査事務部局	5	2	0	2	2	0	2						
水道事業	30	13	10	3	13	10	3						
農委事務部局	14	7	5	2	7	5	2						
教委事務部局	170	86	59	27	43	29	14	3	3	0	40	27	13

資料：総務課

9. 職制別職員数

(平成28年4月1日現在)

部 長 級			課 長 級			主 幹			係 長 級			主 査 主 任			主 事 技 師 等			教 員 等		
総数	男	女	総数	男	女	総数	男	女	総数	男	女	総数	男	女	総数	男	女	総数	男	女
12	11	1	41	38	3	92	76	16	8	7	1	154	91	63	85	49	36	40	27	13

資料：総務課

注：特別職、月額臨時、定員管理外、再任用を除く。

10. 選挙人名簿登録者数の推移

(各年3月1日現在)

年	総 数	男	女
平成26年	36,502	16,537	19,965
27	36,067	16,339	19,728
28	35,690	16,222	19,468

資料：選挙管理委員会

11. 農業委員会委員選挙人名簿登録者数

(各年3月1日現在)

年	世 帯 数	総 数	男	女
平成26年	812	1,599	855	744
27	875	1,682	907	775
28	875	1,682	907	775

資料：選挙管理委員会

12. 海区漁業調整委員会委員選挙人名簿登録者数

(各年12月5日確定)

年	総数	男	女	法人
平成25年	393	244	139	10
26	376	240	128	8
27	376	240	128	8

資料：選挙管理委員会

13. 投票所別登録者数

(平成28年3月1日現在)

投票区	投票所名	総数	男	女
1	道下公民館	1,493	699	794
2	指宿小學校	1,884	875	1,009
3	垂門公民館	687	302	385
4	魚見小學校	1,655	746	909
5	柳田小學校	2,523	1,130	1,393
6	指宿市役所	1,641	697	944
7	南指宿中學校	2,279	1,005	1,274
8	丹波小學校	2,161	976	1,185
9	下里公民館	1,477	682	795
10	指宿ビジターセンター	1,513	678	835
11	大牟礼地区公民館	2,469	1,141	1,328
12	今和泉小學校	982	472	510
13	小牧公民館	472	215	257
14	新西方中央公民館	707	310	397
15	池田小學校	1,032	472	560
16	新永吉公民館	47	25	22
17	福元公民館	874	395	479
18	山川文化ホール	930	402	528
19	成川区民センター	2,055	938	1,117
20	鰻地区避難施設	64	23	41
21	小川区集落センター	884	430	454
22	大山集落センター	744	339	405
23	徳光公民館	934	432	502
24	浜児ヶ水集落センター	331	153	178
25	利永集落センター	853	411	442
26	尾下公民館	46	18	28
27	川尻小學校	1,451	637	814
28	開聞児童館	1,246	581	665
29	開聞農村環境改善センター	1,105	487	618
30	十町西部地区農村研修センター	750	359	391
31	上野地区営農研修館	401	192	209

資料：選挙管理委員会

14. 選挙投票状況

(平成28年3月1日現在)

区 分	執 行 年月日	有権者数			投票者数			投票率(%)		
		総 数	男	女	総 数	男	女	総 数	男	女
市 長 選 挙	18. 2.12	38,750	17,472	21,278	30,873	13,684	17,189	79.67	78.32	80.78
市 議 会 議 員 選 挙	18. 2.12	38,750	17,472	21,278	30,871	13,684	17,187	79.67	78.32	80.77
農業委員会委員選挙 (指宿選挙区)	18. 7. 9	無投票								
” (山川選挙区)	18. 7. 9	1,275	673	602	1,004	555	449	78.75	82.47	74.58
” (開聞選挙区)	18. 7. 9	無投票								
県 議 会 議 員 選 挙	19. 4. 8	38,060	17,069	20,991	23,370	10,411	12,959	61.40	60.99	61.74
参議院議員通常選挙	19. 7.29	38,719	17,413	21,306	22,451	10,246	12,205	57.98	58.84	57.28
鹿 児 島 県 知 事 選 挙	20. 7.13	37,575	16,869	20,706	14,376	6,389	7,987	38.26	37.87	38.57
農業委員会委員選挙 (指宿選挙区)	21. 7.12	無投票								
” (山川選挙区)	21. 7.12	無投票								
” (開聞選挙区)	21. 7.12	無投票								
衆 議 院 議 員 総 選 挙	21. 8.30	37,791	17,003	20,788	27,682	12,562	15,120	73.25	73.88	72.73
市 長 選 挙	22. 2. 7	37,493	16,881	20,612	28,346	12,646	15,700	75.60	74.91	76.17
市 議 会 議 員 選 挙	22. 2. 7	37,493	16,881	20,612	28,344	12,644	15,700	75.60	74.90	76.17
参議院議員通常選挙	22. 7.11	37,580	16,936	20,644	21,907	10,047	11,860	58.29	59.32	57.45
県 議 会 議 員 選 挙	23. 4.10	無投票								
鹿 児 島 県 知 事 選 挙	24. 7. 8	36,542	16,500	20,042	15,508	7,085	8,423	42.44	42.94	42.03
農業委員会委員選挙 (指宿選挙区)	24. 7.16	無投票								
” (山川選挙区)	24. 7.16	無投票								
” (開聞選挙区)	24. 7.16	無投票								
衆 議 院 議 員 総 選 挙	24.12.16	36,945	16,713	20,232	22,493	10,415	12,078	60.88	62.32	59.70
参議院議員通常選挙	25. 7.21	36,937	16,693	20,244	18,021	8,416	9,605	48.79	50.42	47.45
市 長 選 挙	26. 2. 2	36,295	16,432	19,863	25,332	11,479	13,853	69.79	69.86	69.74
市 議 会 議 員 選 挙	26. 2. 2	36,295	16,432	19,863	25,325	11,474	13,851	69.78	69.83	69.73
衆議院鹿児島県第二区進出議員補欠選挙	26.4.27	36,945	16,713	20,232	22,493	10,415	12,078	60.88	62.32	59.70
衆 議 院 議 員 総 選 挙	26.12.14	36,188	16,399	19,789	15,819	7,377	8,442	43.71	44.98	42.66
県 議 会 議 員 選 挙	27.4.12	35,468	16,065	19,403	13,981	6,420	7,561	39.42	39.96	38.97
農業委員会委員選挙 (指宿選挙区)	27.7.18	無投票								
” (山川選挙区)	27.7.18	無投票								
” (開聞選挙区)	27.7.18	無投票								

資料: 選挙管理委員会

付 録

1. 主要団体等名簿

(1) 国の主要機関等

(平成28年4月1日現在)

名 称	郵便番号	所 在 地	電 話
指 宿 税 務 署	891-0401	大牟礼五丁目9-1	22-2548
鹿 児 島 地 方 法 務 局	890-8518	鹿児島市鴨池新町1番2号	099-259-0680
指 宿 公 共 職 業 安 定 所	891-0404	東方9489-11	22-4135
鹿児島国道工事事務所指宿維持出張所	891-0311	西方2076	25-3330
独立行政法人 情報通信研究機構 山川電波観施設	891-0516	山川成川2719	34-0077
指 宿 海 上 保 安 署	891-0511	山川福元6713	34-1000
鹿児島大学農学部附属農場指宿植物試験場	891-0402	十町1291	22-2848
九州大学農学部附属指宿試験場	891-0404	東方8886	22-2471
独立行政法人 国立病院機構指宿医療センター	891-0498	十二町4145	22-2231

(2) 県の主要機関等

(平成28年4月1日現在)

名 称	郵便番号	所 在 地	電 話
南薩地域振興局保健福祉環境部指宿支所	891-0403	十二町301	22-2170
南薩地域振興局建設部指宿支所	891-0403	十二町301	22-2382
南薩地域振興局農林水産部指宿支所	891-0403	十二町301	22-6422
鹿児島県フラワーセンター	891-0513	山川岡児ヶ水1342-4	35-0977
農業開発総合センター花き部	891-0513	山川岡児ヶ水1342-6	35-0210
鹿児島県水産技術開発センター	891-0315	岩本160-10	27-9200
水産試験場指宿内水面分場	891-0311	西方2699	25-2325
指 宿 警 察 署	891-0311	西方1602-1	22-2110
フラワーパークかごしま	891-0513	山川岡児ヶ水1611	35-3333

(3) 議会・市役所関係等

(平成28年4月1日現在)

名 称	郵便番号	所 在 地	電 話
指 宿 市 役 所 (指 宿 庁 舎)	891-0497	十町2424	22-2111
指 宿 市 役 所 (山 川 庁 舎)	891-0504	山川新生町84	34-1111
指 宿 市 役 所 (開 聞 庁 舎)	891-0692	開聞十町2867	32-3111
いぶすき農業支援センター	891-0403	十二町301	22-2111
指 宿 市 議 会	891-0497	十町2424	22-2111
指 宿 市 教 育 委 員 会	891-0497	十町2424	22-2111
指 宿 市 農 業 委 員 会	891-0403	十二町301	22-2111
指 宿 市 選 挙 管 理 委 員 会	891-0497	十町2424	22-2111
指 宿 市 土 地 開 発 公 社	891-0497	十町2424	22-2111
指 宿 市 消 防 団	891-0497	十町2424	22-2111
指 宿 老 人 福 祉 セ ン タ ー	891-0402	十町2424	22-5543
山 川 老 人 福 祉 セ ン タ ー	891-0511	山川福元3581	35-2260
開 聞 老 人 福 祉 セ ン タ ー	891-0603	開聞十町2756	32-4295
指 宿 市 シ ル バ ー 人 材 セ ン タ ー	891-0403	十二町4330-1	23-5130

(平成28年4月1日現在)

名 称	郵便番号	所 在 地	電 話
子ども発達支援センターさつき園	891-0603	開聞十町2535-1	32-3800
開聞児童館	891-0604	開聞仙田2420	32-2144
指宿保健センター	891-0497	十町2424	22-2111
開聞保健センター	891-0603	開聞十町2535-1	32-5678
指宿学校給食センター	891-0404	東方8790-17	27-1530
山川学校給食センター	891-0516	山川成川2395	34-2540
指宿市立中央公民館	891-0402	十町2424	24-4569
指宿校区公民館	891-0311	西方2458	25-4858
魚見校区公民館	891-0311	西方3246-1	22-5957
柳田校区公民館	891-0402	十町169-2	24-4166
丹波校区公民館	891-0406	湯の浜一丁目4-14	22-5889
今和泉校区公民館	891-0315	岩本2822-1	25-4859
池田校区公民館	891-0312	池田3986	26-2824
山川校区公民館	891-0504	山川新生町35	34-1117
大成校区公民館	891-0516	山川成川2685	34-2029
徳光校区公民館	891-0514	山川大山1150-1	35-0075
利永校区公民館	891-0514	山川大山1150-1	35-0075
開聞校区公民館	891-0603	開聞十町2613	32-3782
川尻校区公民館	891-0602	開聞川尻4985	32-2015
今和泉分室	891-0315	岩本2822-1	25-2201
池田分室	891-0312	池田3976	26-2108
指宿市民会館	891-0404	東方12000	22-4105
山川文化ホール	891-0504	山川新生町35	35-2766
山川多目的研修館	891-0514	山川大山1150-1	35-0662
開聞農村環境改善センター	891-0603	開聞十町2775	32-4877
開聞営農研修センター	891-0603	開聞十町5868-2	32-5495
開聞農業構造改善センター	891-0603	開聞十町2789-1	32-2917
コミュニティセンター愉徒里館	891-0603	開聞十町2618-12	32-5602
指宿総合体育館	891-0404	東方12000	22-3511
山川勤労者体育センター	891-0516	山川成川2618-1	34-0101
B & G 山川海洋センター体育館	891-0511	山川福元50	35-2016
開聞総合体育館	891-0603	開聞十町2613	32-3113
指宿市立指宿図書館	891-0403	十二町2190	23-2827
指宿市立山川図書館	891-0516	山川成川2685	35-3300
指宿市考古博物館時遊館COCCOはしむれ	891-0403	十二町2290	23-5100
道の駅いぶすき「彩花菜館」	891-0314	小牧52-4	27-9022
道の駅「山川港活お海道」	891-0506	山川金生町1-10	27-6507
えぷろんはうす池田	891-0312	池田3537	26-2239
指宿市砂むし会館「砂楽」	891-0406	湯の浜五丁目25-18	23-3900
ヘルシーランド	891-0511	山川福元3292	27-6966
ヘルシーランド露天風呂(たまた箱温泉)	891-0511	山川福元3292	35-3577
山川砂むし温泉「砂湯里」	891-0511	山川福元3339-3	35-2669
レジャーセンターかいもん	891-0602	開聞川尻5401-6	32-5584
唐船峡そうめん流し	891-0603	開聞十町5967	32-2143
かいもん山麓ふれあい公園	891-0603	開聞十町2626	32-5566
そばの館「皆楽来」	891-0603	開聞十町2621-6	32-2728
指宿市浄水苑	891-0404	東方9200	22-4208
指宿市清掃センター	891-0403	十二町4692-1	22-3559

(平成28年4月1日現在)

名 称	郵便番号	所 在 地	電 話
指 宿 火 葬 場	891-0403	十二町5471-2	24-4822
山 川 火 葬 場	891-0511	山川福元5340	34-0429
指宿南九州消防組合消防本部・指宿消防署	891-0402	十町429	22-5111
指宿南九州消防組合山川・開聞分遣所	891-0514	山川大山841-3	34-0119
指 宿 広 域 市 町 村 圏 組 合	891-0604	開聞仙田711-4	26-2114
指 宿 広 域 汚 泥 リ サ イ ク ル セ ン タ ー	891-0604	開聞仙田711-4	26-2114

(4) 郵便局

(平成28年4月1日現在)

名 称	郵便番号	所 在 地	電 話
指 宿 郵 便 局	891-0401	大牟礼三丁目20-6	22-2610
十 町 郵 便 局	891-0404	東方19-3	22-4913
指 宿 北 郵 便 局	891-0311	西方4697-イ	25-2940
今 和 泉 郵 便 局	891-0315	岩本2887	25-2941
池 田 郵 便 局	891-0312	池田3876	26-2401
指 宿 湯 の 浜 郵 便 局	891-0406	湯の浜二丁目15-1	22-4916
東 方 簡 易 郵 便 局	891-0311	西方643	25-4831
指 宿 丈 六 簡 易 郵 便 局	891-0403	十二町3384	22-2200
中 小 路 簡 易 郵 便 局	891-0403	十二町2076-1	23-4412
弥 次 ケ 湯 簡 易 郵 便 局	891-0402	十二町129-3	23-2416
新 西 方 簡 易 郵 便 局	891-0313	新西方415-1	25-4814
吹 越 簡 易 郵 便 局	891-0311	西方3184-1	24-3990
山 川 郵 便 局	891-0504	山川新生町35-1	34-0042
成 川 郵 便 局	891-0516	山川成川291	34-1556
大 山 郵 便 局	891-0514	山川大山2963-4	35-1555
徳 光 郵 便 局	891-0513	山川岡児ヶ水1940-2	35-0030
利 永 郵 便 局	891-0621	山川利永395	35-9003
開 聞 郵 便 局	891-0603	開聞十町2924-5	32-2042
川 尻 郵 便 局	891-0602	開聞川尻5660	32-2076
開 聞 入 野 郵 便 局	891-0603	開聞十町4806-29	32-2136
玉 井 簡 易 郵 便 局	891-0603	開聞十町1503-2	32-4839
上 野 簡 易 郵 便 局	891-0601	開聞上野1900	32-2290
仙 田 簡 易 郵 便 局	891-0604	開聞仙田2321-3	32-3421
下 仙 田 簡 易 郵 便 局	891-0604	開聞仙田3045-1	32-4751

(5) 金融機関

(平成28年4月1日現在)

名 称	郵便番号	所 在 地	電 話
鹿 児 島 銀 行 指 宿 支 店	891-0405	湊一丁目10-10	22-2201
鹿 児 島 銀 行 指 宿 北 出 張 所	891-0311	西方2065-1	25-3171
鹿 児 島 銀 行 山 川 支 店	891-0504	山川新生町35-9	34-0121
鹿 児 島 銀 行 大 成 代 理 店	891-0516	山川成川3987-1	35-0360
鹿 児 島 銀 行 開 聞 代 理 店	891-0603	開聞十町2852-3	32-4725
南 日 本 銀 行 指 宿 支 店	891-0401	大牟礼一丁目20-2	22-3201
鹿 児 島 信 用 金 庫 指 宿 支 店	891-0405	湊一丁目10-23	22-3101
鹿 児 島 相 互 信 用 金 庫 指 宿 支 店	891-0401	大牟礼一丁目6-15	22-2287

(6) 学校・幼稚園・保育園等

(平成28年4月1日現在)

名 称	郵便番号	所 在 地	電 話
指 宿 高 等 学 校	891-0402	十町236	22-3535
山 川 高 等 学 校	891-0516	山川成川3423	34-0141
指 宿 商 業 高 等 学 校	891-0315	岩本2747	25-2204
南 指 宿 中 学 校	891-0403	十二町420	22-2911
北 指 宿 中 学 校	891-0311	西方2329	25-3431
西 指 宿 中 学 校	891-0313	新西方1534-2	25-2001
山 川 中 学 校	891-0516	山川成川2350	34-2131
開 闢 中 学 校	891-0603	開闢十町2561	32-2019
丹 波 小 学 校	891-0406	湯の浜三丁目2-6	22-3011
柳 田 小 学 校	891-0402	十町2454	22-3471
魚 見 小 学 校	891-0404	東方11017	22-3449
指 宿 小 学 校	891-0311	西方4692-1	25-2003
今 和 泉 小 学 校	891-0315	岩本2739	25-2002
池 田 小 学 校	891-0312	池田3977-1	26-2003
山 川 小 学 校	891-0511	山川福元558-1	34-0081
大 成 小 学 校	891-0516	山川成川3260	34-0509
徳 光 小 学 校	891-0513	山川岡児ヶ水218-1	35-0020
利 永 小 学 校	891-0621	山川利永172-2	35-9002
開 闢 小 学 校	891-0603	開闢十町2399	32-2010
川 尻 小 学 校	891-0602	開闢川尻5530	32-2058
県 立 指 宿 養 護 学 校	891-0403	十二町4193-2	23-3211
聖 マリア 学 園 白 百 合 幼 稚 園	891-0401	大牟礼四丁目15-30	22-3351
敬 愛 学 園 聖 亜 幼 稚 園	891-0403	十二町541	22-3621
藤 花 学 園 指 宿 幼 稚 園	891-0405	湊二丁目21-1	22-4620
松 明 学 園 み どり 幼 稚 園	891-0311	西方4692-4	25-2021
藤 花 学 園 柳 和 幼 稚 園	891-0402	十町2459	23-2445
乗 船 寺 保 育 園	891-0405	湊一丁目11-5	22-4407
光 明 禅 寺 保 育 園	891-0402	十町2768-1	22-2369
新 西 方 保 育 園	891-0313	新西方725	25-2861
池 田 保 育 園	891-0312	池田3880	26-2116
魚 見 保 育 園	891-0404	東方11018-11	22-2830
ひ ば り 保 育 園	891-0402	十町543	22-5254
慈 光 保 育 園	891-0513	山川岡児ヶ水15-3	35-0903
利 永 保 育 所	891-0621	山川利永366-1	35-9001
成 川 保 育 園	891-0516	山川成川1182-2	34-1263
や ま が わ 保 育 園	891-0504	山川新生町1-71	35-2301
開 闢 保 育 園	891-0603	開闢十町2807	32-2100
川 尻 保 育 園	891-0602	開闢川尻5677	32-2141
つ ち は し こ ど も 学 園	891-0315	岩本2808	25-2020
つちはしこども学園分園 花のおさなご園	891-0402	十町151-5	26-3000
コスモス幼稚園・こすもす保育園	891-0403	十二町2338-5	22-5558
た い せ い こ ど も 園	891-0515	山川小川649-1	35-2275

(7) 報道機関

(平成28年4月1日現在)

名 称	郵便番号	所 在 地	電 話
南日本新聞社指宿支局	891-0401	大牟礼二丁目14-14	22-3050
読売新聞指宿通信部	891-0401	十二町96	24-1245
鹿児島テレビ放送指宿支局	891-0304	東方7813-9	22-4555

(8) 農林・漁業団体等

(平成28年4月1日現在)

名 称	郵便番号	所 在 地	電 話
いぶすき農業協同組合本 所	891-0311	山川成川3830	35-3411
〃 共 済 部	891-0314	西方2926-1	27-9066
〃 東部総合支所	891-0314	西方2926-1	25-4211
〃 中部支所	891-0314	西方2926-1	25-4211
〃 中央総合支所	891-0315	山川大山3332	35-2160
〃 新西方支所	891-0315	新西方690	25-2015
〃 南部支所	891-0313	十二町529-2	22-3636
〃 成川支所	891-0516	山川成川1182	34-0052
〃 大山支所	891-0514	山川大山3332	35-2160
〃 開聞中央支所	891-0603	開聞十町1257-1	32-3131
〃 池田購買店舗	891-0312	池田3882	26-2002
〃 小川購買店舗	891-0515	山川小川577	34-0505
〃 中央配送センター	891-0513	山川岡児ヶ水262-2	35-0014
〃 東部配送センター	891-0304	東方10709	23-3838
〃 あっど!いぶすきみのり館	891-0304	西方2924-9	26-4700
〃 旅行センター	891-0513	山川成川3830	35-3420
南薩農業共済組合指宿支所	891-0311	西方1985-3	23-3251
鹿児島県たばこ耕作組合南薩事業所	897-0215	南九州市川辺町平山6144-1	0993-56-0048
かごしま森林組合いぶすき支所	891-0312	池田3580-6	28-1011
指宿漁業協同組合	891-0405	湊四丁目13-27	22-2236
〃 岩本支所	891-0315	岩本31	25-2205
山川町漁業協同組合	891-0511	山川福元6717	34-0111
かいゑい漁業協同組合	891-0602	開聞川尻5873-7	32-2056
南薩土地改良区	891-0701	南九州市穎娃町郡1396	0993-36-1301
〃 中央管理所	891-0312	池田5475-9	26-2970
指宿市干寄土地改良区	891-0312	池田3986	26-2407
開聞土地改良区	891-0603	開聞十町2867	32-5243

(9) 商工・観光・その他

(平成28年4月1日現在)

名 称	郵便番号	所 在 地	電 話
指 宿 商 工 会 議 所	891-0401	大牟礼一丁目15-13	22-2473
菜 の 花 商 工 会	891-0511	山川福元6711-7	34-1141
〃 開 聞 支 所	891-0603	開聞十町2867	32-4780
指 宿 青 年 会 議 所	891-0401	大牟礼一丁目15-13	22-5550
指 宿 市 観 光 協 会	891-0405	湊二丁目5-33	22-3252
九州電力(株)鹿児島営業所	890-8558	鹿児島市与次郎2-6-16	099-253-1111
西日本電信電話(株)鹿児島支店	892-8558	鹿児島市松原町4-26	099-258-8396
指 宿 駅	891-0405	湊一丁目1-1	22-3776
山 川 駅	891-0516	山川成川7321	-
指 宿 保 線 区	891-0403	十二町2255	22-4489
指 宿 温 泉 旅 館 事 業 協 同 組 合	891-0401	大牟礼三丁目19-21	22-3023
指 宿 中 央 旅 館 組 合	891-0406	湯の浜五丁目12-13	22-2722
指 宿 た ば こ 販 売 協 同 組 合	891-0401	大牟礼二丁目21-3	22-3771
指 宿 建 設 業 協 同 組 合	891-0403	十二町302-3	22-3215
山 川 水 産 加 工 業 協 同 組 合	891-0501	山川新栄町9	34-0155
指 宿 市 郡 電 気 工 事 業 協 同 組 合	891-0401	大牟礼二丁目36-19	22-3311
指 宿 市 観 光 案 内 所	891-0405	湊一丁目1-1	22-4114
指 宿 地 区 交 通 安 全 協 会	891-0311	西方1601	24-2080

統計いぶすき

平成28年7月発行

編集発行 指宿市総務部市長公室

指宿市十町2424番地