

統計

いぶすき

平成30年度版



指 宿 市

web版 総目次

web上で検索するためのページになります。印刷して製本した際はページ数が異なることをご了承ください。



ここにweb上での
ページ番号を入力!!

		web上での ページ番号
・データで見る市民の暮らし	(6)
・主要統計指標	(8)
・本編目次	(12)
1. 土地・気象 1	(18)
2. 人口 4	(21)
3. 事業所 15	(32)
4. 製造業 17	(34)
5. 商業 18	(35)
6. 農林業 19	(36)
7. 水産業 25	(42)
8. 建設 27	(44)
9. 上下水道 33	(50)
10. 交通運輸・通信 35	(52)
11. 労働・社会保障 37	(54)
12. 保健衛生 44	(61)
13. 教育・文化 48	(65)
14. 市民所得・消費・金融 58	(75)
15. 観光 63	(80)
16. 治安・消防 67	(84)
17. 財政 71	(88)
18. 行政 75	(92)
付録 82	(99)

は し が き

平成30年度版「統計いぶすき」をここに刊行いたします。

この統計書は、指宿市の人口、産業、経済、教育、文化などのあらゆる分野にわたる基本的な統計資料を収録し、市勢の現状と推移を明らかにしようとするものです。

近年、統計は私たちの社会経済活動や生活等に欠かせないものであり、特に、行政、企業経営あるいは諸計画立案の指針として、ますますその需要が高まっております。

本書が市勢の動向の的確な把握と現状の正しい認識に、少しでもお役に立てば幸いです。

また、本書の編集にあたっては、できる限り最新の資料を取り入れ、内容の整備、改善に努めましたが、利用上、不十分な点につきましては、皆様方のご意見、ご指導をいただき、さらに充実を図りたいと存じます。

最後に、本書の刊行にあたりまして、貴重な資料の提供、並びに格別のご協力を賜りました関係者各位に対し厚くお礼申し上げます。

平成30年7月

指宿市長 豊留 悦男

凡 例

1. 資料の収録は、主として平成29年次又は平成29年度としたが、年次(年度)推移がわかるようにできる限り過去の資料も併載した。
2. 期間について、年次とあるのは暦年間(1月～12月)、年度とあるのは会計年度(4月～3月)をあらわす。
3. 表の欄外、右上は調査時点、左下は資料収集先と注意事項である。
4. 数字の単位は、各表とも右下に明記したが、一見明瞭なものは省略した。
5. 各数字の単位未満は原則として四捨五入したので、総数と内訳の合計が一致しない場合がある。
6. 統計表中の符号の用途は、次のとおりである。
 - 「 — 」 ……皆無または該当なし
 - 「 … 」 ……資料なしまたは不明
 - 「 0 」 ……単位未満
 - 「 X 」 ……発表をさし控えたもの
 - 「 △ 」 ……減少またはマイナス
7. なお、本書に収録した統計資料についての疑義や詳細は、市総務部市長公室広報統計係(電話0993-22-2111 内線123)に照会してください。

データでみる市民の暮らし

出生 (平成29年)



261人
1月に21.8人

死亡 (平成29年)



662人
1月に55.2人

転入 (平成29年)



1,287人
1月に107.3人

転出 (平成29年)



1,467人
1月に122.3人

世帯数



18,086世帯
1世帯あたり2.2人

人口密度



1 kmあたり269人
(推計人口 40,040人)

婚姻 (平成29年)



143組
1月に11.9組

離婚 (平成29年)



76組
1月に6.3組

交通事故
(平成29年)



143件
1月に12件

火災 (平成29年)



11件
1月に0.9件

救急車出動件数
(平成29年)



2,186件
1月に182.2件

市民所得
(平成27年度)



1人あたり
2,189千円

市議会議員
(平成30年4月1日)



20名
市民 2,002人に1人

市職員
(平成30年4月1日)



438人
市民91人に1人

予算現額(繰越含む)
(平成28年度決算時)



26,275,107千円
市民1人あたり
656千円

市税 (平成28年度)



4,591,841千円
市民1人あたり
115千円



市 章



未来へ羽ばたくツマベニ蝶と開聞岳をモチーフに、
 3本線は旧3市町の融和と豊富な温泉を、
 情熱の赤い羽根を囲む菜の花色の円は、新市の調和を表しています。
 また、開聞岳内に配した「I」と「U」は、
 ローマ字表記の指宿のIとUを表し、
 愛で始まり愛で終わるまちと、湯とYOUを表現しています。
 そして、ロゴのIBUSUKIは、中央の「S」が幸せを、
 両隣には、湯とYOU(あなた)が寄り添い、
 愛とアイ(私)がそばにいることを表現しています。

平成18年8月1日制定



市の花・木・魚・鳥・蝶



平成18年6月20日制定

【市の花】

○ハイビスカス ○菜の花

【市の木】

○ツゲ ○ギョボク

【市の魚】

○カツオ

【市の鳥】

○メジロ

【市の蝶】

○ツマベニチョウ



姉 妹 都 市



平成18年8月6日 再締結

◇熊本県 人吉市

面積210.48km² 人口約32,700人
旧指宿市において昭和54年1月に姉妹都市盟約を締結

◇北海道 千歳市

面積594.95km² 人口約96,100人
旧指宿市において平成6年4月に姉妹都市盟約を締結

◇オーストラリア クイーンズランド州 ロックハンプトン市

面積6,585km² 人口約79,000人
旧指宿市において昭和55年11月に姉妹都市盟約を締結

主 要 統 計 指 標 (1)

年 月 日		平成18年1月1日		鹿 児 島 県 毎 月 推 計 人 口	人 口 動 態	出 生 人		261	平 成 29 年 次 課 市 民	
		当 時 の	人 口			人	46,783	死 亡 人		662
世 帯 数		世 帯		県 統 計 年 鑑	人 口 動 態	自 然 増 加 人		△401	平 成 29 年 次 課 市 民	
面 積		km ²				148.84		転 入 人		1,287
う ち 林 野 面 積		km ²		57.97		転 出 人		1,467	平 成 27 年 日 査 10 月 勢 調	
面 積		km ²		1.85		社 会 増 加 人		△180		
人 口 集 中 中 区 区		人 口		6,544		年 間 増 減 人		△581	平 成 30 年 4 月 1 日 課 市 民	
年 平 均		℃		18.1		外 国 人 住 民 者 数 人		331		
最 高		℃		35.5		計		人	平 成 27 年 日 査 10 月 勢 調	
記 録 日		—		7 月 31 日		0 歳 ~ 1 4 歳 (年 少 人 口)		人		
最 低		℃		-1.1		1 5 歳 ~ 6 4 歳 (生 産 年 齢 人 口)		人		
記 録 日		—		1 月 16 日		6 5 歳 以 上 (老 齢 人 口)		人		
年 間 総 降 水 量		mm		2,686.5		65歳以上の占める割合		%		
						計		人		
						第 一 次 産 業		人		
						A 農 業		人		
						B 林 業		人		
						C 漁 業		人		
						第 二 次 産 業		人		
						D 鉱 業		人		
						E 建 設 業		人		
						F 製 造 業		人		
						第 三 次 産 業		人		
						G 電 気・ガ 斯・熱 供 給 業・水 道 業		人		
						H 運 輸・通 信 業		人		
						I 御・小 売 業		人		
						J 金 融・保 険 業		人		
						K 不 動 産 業		人		
						L サ ー ビ ス 業		人		
						M 公 務		人		
						N 分 類 不 能 の 産 業		人		
計		人		41,177		計		人		
指 宿		人		4,473		第 一 次 産 業		人		
魚 見		人		1,953		A 農 業		人		
柳 田		人		7,044		B 林 業		人		
丹 波		人		10,202		C 漁 業		人		
今 和 泉		人		2,228		第 二 次 産 業		人		
池 田		人		1,175		D 鉱 業		人		
山 川		人		2,016		E 建 設 業		人		
大 成		人		4,372		F 製 造 業		人		
徳 光		人		1,385		第 三 次 産 業		人		
利 永		人		908		G 電 気・ガ 斯・熱 供 給 業・水 道 業		人		
開 闢		人		3,843		H 運 輸・通 信 業		人		
川 尻		人		1,578		I 御・小 売 業		人		
男		人		19,001		J 金 融・保 険 業		人		
女		人		22,176		K 不 動 産 業		人		
推 計		人		40,040		L サ ー ビ ス 業		人		
男		人		18,377		M 公 務		人		
女		人		21,663		N 分 類 不 能 の 産 業		人		
計		人		41,831		国 勢 調 査		世 帯		
男		人		19,155		推 計		世 帯		
女		人		22,676		住 民 基 本 台 帳 登 録 世 帯		世 帯		
新 市 施 行	年 月 日	平 成 18 年 1 月 1 日		鹿 児 島 県 毎 月 推 計 人 口	人 口 動 態	出 生 人	261	平 成 29 年 次 課 市 民		
	当 時 の	人 口	46,783			死 亡 人	662			
	世 帯 数	世 帯	19,783			自 然 増 加 人	△401			
土 地	面 積	km ²	148.84	県 統 計 年 鑑	人 口 動 態	転 入 人	1,287	平 成 29 年 次 課 市 民		
	う ち 林 野 面 積	km ²	57.97			転 出 人	1,467			
人 口 集 中 中 区 区	面 積	km ²	1.85	平 成 27 年 日 査 10 月 勢 調	人 口 動 態	社 会 増 加 人	△180			
	人 口	人	6,544			年 間 増 減 人	△581			
気 象	年 平 均	℃	18.1	平 成 29 年 地 方 台 児 島 象	年 齢 別 人 口	外 国 人 住 民 者 数 人	331	平 成 30 年 4 月 1 日 課 市 民		
	最 高	℃	35.5			計	人	41,831		
	記 録 日	—	7 月 31 日			0 歳 ~ 1 4 歳 (年 少 人 口)	人	5,079		
	最 低	℃	-1.1			1 5 歳 ~ 6 4 歳 (生 産 年 齢 人 口)	人	22,038		
	記 録 日	—	1 月 16 日			6 5 歳 以 上 (老 齢 人 口)	人	14,698		
	年 間 総 降 水 量	mm	2,686.5			65歳以上の占める割合	%	35.1		
人 口	住 民 基 本 台 帳 登 録 人 口	小 学 校 区 別	計	人	41,177	平 成 30 年 日 査 4 月 1 日 住 民 基 本 台 帳	計	人	20,282	平 成 27 年 日 査 10 月 勢 調
			指 宿	人	4,473		第 一 次 産 業	人	4,608	
			魚 見	人	1,953		A 農 業	人	4,369	
			柳 田	人	7,044		B 林 業	人	31	
			丹 波	人	10,202		C 漁 業	人	208	
			今 和 泉	人	2,228		第 二 次 産 業	人	2,614	
			池 田	人	1,175		D 鉱 業	人	9	
			山 川	人	2,016		E 建 設 業	人	1,249	
			大 成	人	4,372		F 製 造 業	人	1,356	
			徳 光	人	1,385		第 三 次 産 業	人	12,958	
			利 永	人	908		G 電 気・ガ 斯・熱 供 給 業・水 道 業	人	60	
			開 闢	人	3,843		H 運 輸・通 信 業	人	623	
			川 尻	人	1,578		I 御・小 売 業	人	2,667	
			男	人	19,001		J 金 融・保 険 業	人	215	
			女	人	22,176		K 不 動 産 業	人	98	
推 計	人	40,040	L サ ー ビ ス 業	人	8,510					
男	人	18,377	M 公 務	人	785					
女	人	21,663	N 分 類 不 能 の 産 業	人	102					
国 勢 調 査	計	人	41,831	平 成 27 年 10 月 1 日 国 勢 調 査	国 勢 調 査	世 帯	18,509	平 成 27 年 10 月 1 日 国 勢 調 査		
	男	人	19,155	平 成 27 年 1 月 1 日 国 勢 調 査	推 計	世 帯	18,086	平 成 30 年 4 月 1 日 毎 月 推 計 人 口		
	女	人	22,676		住 民 基 本 台 帳 登 録 世 帯	世 帯	20,317	平 成 30 年 4 月 1 日 住 民 基 本 台 帳		

主 要 統 計 指 標 (2)

事業所	計	事業所数	所	2,276	平成26年 経済センサス 基礎調査	商	従業者数	計	人	3,244	平成26年 経済センサス 基礎調査	
		従業者数	人	18,305				卸売業	人	657		
	第一次産業	事業所数	所	72			年間商品販売額	小売業	人	2,587		
		従業者数	人	661				計	百万円	42,984		
	第二次産業	事業所数	所	372			卸売業	百万円	13,334			
		従業者数	人	2,678				小売業	百万円	29,650		
第三次産業	事業所数	所	1,832	飲食店	事業所数	店	207					
	従業者数	人	14,966		うち法人	店	41					
農業	農家数	計	戸	1,879	2015年 農林業センサス	業	従業者数	人	1,047	平成29年1月1日 観光課		
		専業	戸	964								
		兼業	戸	370								
		自給的農家	戸	544								
	経営耕地面積	農業就業人口 (販売農家のみ)	人	2,825	2015年 農林業センサス	上水道	給水世帯	戸	20,196	平成29年度 水道課		
		計	a	175,331				給水人口	人		41,077	
		田	a	12,464				普及率	世帯		%	99.72
		畑	a	159,833				人口	%		99.77	
	業	農業粗生産額	千円	14,998,360	平成29年度 農政課	下水道	普及率	%	27.51	平成30年 3月31日 都市整備課 (旧指宿市のみ)		
			うち観葉植物	千円				1,707,702	水洗化率		%	93.75
うちソラマメ			千円	1,180,947			市民所得	市内総生産	千円		120,993,504	平成27年度 市民計書 町村報告
うちオクラ			千円	3,255,448				一人当たり 市内総生産	千円		2,892	
水稲作付面積		ha	53.1	乗用自動車保有台数	台	11,908	平成28年 県統計年鑑					
葉たばこ耕作面積		ha	27.0		軽自動車登録台数	台		25,480				
肉用牛飼養農家数		戸	103	住宅用電話台数	台	9,927	平成30年3月31日 NTT西日本					
水産業		漁船保有船数	隻		266	介護施設等 入所定数		施設数	所	25	平成29年度 長寿介護課	
	漁協取扱高	万円	980,274	国民健康保険 被保険者数	人		850					
	かつお節生産高	万円	1,207,294		世帯	数	世帯	7,939	平成29年度 税務課 (当初賦課時)			
工業	事業所数	所	66	被保険者数		人	13,404					
	従業者数	人	1,059		一人当たり療養諸費	千円	428	平成28年度 健康増進課				
	製造品出荷額等 (推計値)	万円	2,939,471	被保険者数		人	8,371		平成29年度 税務課 (当初賦課時)			
商業	商店数	計	店		628	後期高齢者 一人当たりの医療費	千円	1,201		平成28年度 健康増進課		
		卸売業	店	110								
		小売業	店	518								

主 要 統 計 指 標 (3)

生活保護	世帯延数	世帯	3,411	平成29年度 地域福祉課	消防署職員数	人	89	平成29年度 消防次署 指 宿 消 防 署		
	人員延数	人	4,005		火災	発生件数	件		11	
	扶助費	千円	702,567			死者数	人		1	
医 設 数	施 病 院 所		12	平成29年 3月31日 指 宿 保 健 所		負傷者数	人		0	
	一般診療所	所	37		救急車出動件数	件	2,186			
	歯科診療所	所	21		平成30年 4月1日 平 成 29 年 度 危 機 管 理 課	消防団	団員実数		人	511
療 病 床 数	床	床	1,573			出動件数	件		92	
	医師数	人	98			出動延べ人員	人		2,120	
	歯科医以外	人	26	平成27年 10月1日 指 宿 保 健 所	普通会計 決算	歳入決算額	千円		25,273,895	平成28年度 政 財 課
普通出生率	%	6.24	歳出決算額			千円	24,025,525			
期間合計特殊出生率	人	1.39	実質収支			千円	1,029,702			
死亡率	%	15.84	実質収支比率			%	8.1			
婚姻届出件数	件	143	財政力指数			—	0.38			
離婚届出件数	件	76	積立金現在高			千円	8,235,499			
乳児死亡率	%	0	実質公債費比率			%	8.3			
ごみ収集量	t	12,922	市債残高			千円	24,797,596			
し尿収集処理量	kℓ	27,871	経常収支比率			%	89.7			
道 実延長	国 道	m	32,297			平成28年 4月1日 南 薩 地 域 振 興 局 土 木 建 築 課 指 宿 市 駐 在	市 税 歳 入 決 算 額	千円	4,263,596	
	県 道	m	32,297	市 職 員 数	定		数	人	676	
	市 道	m	571,153		実		数	人	438	
路 舗装率	国 道	%	100.0	市長 事務局	定	数	人	442		
	県 道	%	100.0		実	数	人	327		
	市 道	%	94.2	その他	定	数	人	234		
新築状況	棟数(木造・非木造)	棟	168	実	数	人	111	平成29年 課 務 指 宿 市 課		
	総床面積	m ²	19,187	市 政 事 務 嘱 託 員	人	196				
	木造専用住宅1棟当たり平均面積	m ²	108	市 職 員	平均給料額	市	円		320,840	平成29年 4月1日 課 務 指 宿 市 課
県営住宅数	戸	272	平均年齢		市	歳	42.7			
市営住宅数	戸	772			国	円	330,531			
都市公園	数	所	24			市	歳	43.6		
	供用面積	m ²	136,753	各種証明発行件数	印鑑登録・証明	件	12,762	平成29年度 課 務 指 宿 市 課		
犯 罪 発 生 件 数	発生件数	件	109		住民登録関係	件	22,936			
	死者数	人	0		戸籍関係	件	21,427			
	負傷者数	人	165		その他	件	773			
交 通 事 故	発生件数	件	143	平成29年 次 署 指 宿 警 察 署						
	死者数	人	0							
	負傷者数	人	165							

主 要 統 計 指 標 (4)

選挙人名簿登録者数	人	35,225	平成29年度 選挙管理委員会	市立図書館 利用者数	指宿図書館 人	22,133	平成29年度 指宿図書館		
選挙人名簿登録者数は平成30年3月31日現在					山川図書館 人	12,043			
党派別市議会議員数	公明党	人	1	平成30年 4月1日 議事局	温泉	源泉数 所	1,062	平成29年 4月1日 観光施設管理課	
	共産党	人	2		温泉	利用源泉数 所	407		
	無所属	人	17		温泉	配湯戸数(市営) 戸	678		
	計	人	20		温泉	砂むし温泉利用客数 千人	294		
保育所	園	数	所	12	推定観光客数	千人	3,693	平成28年度 観光課	
	在園者	数	人	794	外国人宿泊者数	人	65,047		
認定こども園	園	数	所	5	菜の花マラソン出場者数	人	13,235	37回大会	
	在園者	数	人	396	菜の花マーチ出場者数	人	6,397	26回大会	
施設幼稚園 給付	園	数	所	2	国勢調査人口・世帯数の推移				
	在園者	数	人	87	年次	人口(人)	世帯(戸)	備考	
保育事業 小規模	園	数	所	1	昭和5年	50,635	9,827	国勢調査	
	在園者	数	人	16	昭和15年	52,799	10,398	〃	
幼稚園	園	数	所	2	昭和25年	64,402	13,281	〃	
	在園者	数	人	86	昭和30年	66,420	14,086	〃	
小学校	学	校	数	所	12	昭和35年	63,118	14,838	〃
	在学者	数	人	2,046	平成29年 5月1日 教育委員会	昭和40年	59,615	15,474	〃
	教員	数	人	172	昭和45年	55,832	16,427	〃	
中学校	学	校	数	所	5	昭和50年	55,282	17,253	〃
	在学者	数	人	1,068	昭和55年	55,140	18,727	〃	
	教員	数	人	97	昭和60年	54,781	19,249	〃	
高等学校	学	校	数	所	3	平成2年	52,292	19,081	〃
	在学者	数	人	902	平成7年	50,529	19,372	〃	
	教員	数	人	87	平成12年	48,750	19,569	〃	
養護学校	学	校	数	所	1	平成17年	46,822	19,730	〃
	在学者	数	人	65	平成22年	44,396	19,210	〃	
	教員	数	人	52	平成27年	41,831	18,509	〃	

目 次

	web上での ページ番号
1. 土 地 ・ 気 象	
1. 位 置	1 (18)
2. 面 積	1 (18)
3. 地 目 別 面 積	1 (18)
4. 国 土 調 査	1 (18)
5. 市 役 所 の 位 置	1 (18)
6. 主 要 山 岳	2 (19)
7. 主 要 河 川	2 (19)
8. 主 要 湖 沼	2 (19)
9. 主 要 島 し ょ	2 (19)
10. 海 岸 線 の 延 長	2 (19)
11. 気 象 概 況	3 (20)
2. 人 口	
1. 人 口 の 推 移	4 (21)
2. 人口集中地区(D・I・D)人口	4 (21)
3. 大 字 別 人 口	5 (22)
4. 年 齢 3 区 分 人 口	6 (23)
5. 年 齢 別 (5歳階級)男女別人口	6 (23)
6. 年 齢 各 歳 別 人 口	7 (24)
7. 自 然 動 態	8 (25)
8. 社 会 動 態	8 (25)
9. 住民基本台帳登録世帯人口(校区别)	9 (26)
10. 産 業 別 就 業 者 数	11 (28)
11. 労働力状態・男女別15歳以上人口	11 (28)
12. 外 国 人 住 民 人 口	11 (28)
13. 世帯の種類・世帯人員別世帯数	12 (29)
14. 県下各市の国勢調査人口	12 (29)
15. 常住地による従業・通学・市町村別15歳以上就業者数及び通学者数	13 (30)
16. 従業地・通学地による常住市町村別15歳以上就業者数及び通学者数	13 (30)
3. 事 業 所	
1. 産 業 別 事 業 所 数 及 び 従 業 者 数	15 (32)
2. 産 業 ・ 従 業 者 規 模 別 事 業 所 数 及 び 従 業 者 数	15 (32)
3. 各 市 事 業 所 数	16 (33)
4. 製 造 業	
1. 工 業 の 概 況	17 (34)
2. 工 業 の 推 移	17 (34)
5. 商 業	
1. 商 業 の 概 況 ・ 推 移	18 (35)
2. 飲 食 店 の 概 況	18 (35)

		web上での ページ番号
6. 農 林 業		
1. 農家数の動き	19	(36)
2. 経営耕地面積	19	(36)
3. 農家人口	19	(36)
4. 農業就業人口	20	(37)
5. 経営規模別農家数	20	(37)
6. 農業機械所有状況	20	(37)
7. 農産物の生産額	21	(38)
8. 家畜・家きん飼養戸数、飼養頭羽数、生産量及び生産額	22	(39)
9. 松くい虫薬剤による防除実績	22	(39)
10. 松くい虫立木駆除実績	23	(40)
11. 所有形態別林野面積	23	(40)
12. 公私有林面積	23	(40)
13. 公私有林造林面積	23	(40)
14. 認定農業者の営農類型別内訳	24	(41)
15. 農地移動の状況	24	(41)
16. 農地転用の状況	24	(41)
7. 水 産 業		
1. 経営組織別経営体数	25	(42)
2. 自営漁業の専兼別経営体数	25	(42)
3. 性別・年齢別漁業就業者数	25	(42)
4. 内水面養殖方法別経営体数及び面積	25	(42)
5. 漁船規模別隻数	26	(43)
6. 水産物の生産額	26	(43)
8. 建 設		
1. 住宅概況	27	(44)
2. 住宅の建て方別世帯状況	27	(44)
3. 住宅の建て方、住宅の所有関係別住宅に住む一般世帯数及び一般世帯人員	28	(45)
4. 住宅の所有関係別住宅に住む一般世帯数及び一般世帯人員	29	(46)
5. 市営住宅の推移	29	(46)
6. 県営住宅の推移	30	(47)
7. 新築状況(木造)	30	(47)
8. 新築状況(非木造)	30	(47)
9. 道路の現況	30	(47)
10. 市道の現況	31	(48)
11. 用途地域指定面積	31	(48)
12. 都市公園	31	(48)
13. 橋梁の現況	32	(49)
14. 土地区画整理	32	(49)

		web上での ページ番号
9. 上 下 水 道		
1. 給水人口と給水量	33	(50)
2. 口径別給水量	33	(50)
3. 水道の現況	33	(50)
4. 下水道の概況	34	(51)
5. 下水道の各供用開始別水洗化率	34	(51)
10. 交通運輸・通信		
1. 市内循環バス「イッシーバス」の利用状況	35	(52)
2. 自動車台数	35	(52)
3. 軽自動車登録台数	35	(52)
4. 山川・根占フェリーの利用状況	35	(52)
5. 海上輸移出入貨物量(指宿港)	36	(53)
6. 郵便施設の状況	36	(53)
7. 電話施設の状況	36	(53)
8. 携帯電話等加入数	36	(53)
9. ブロードバンドサービス契約数	36	(53)
10. テレビ受信契約数	36	(53)
11. 労働・社会保障		
1. 一般職業紹介状況	37	(54)
2. 雇用保険受給状況	37	(54)
3. 中学校及び高等学校の都道府県別就職状況	37	(54)
4. 労働組合の状況	38	(55)
5. 国民健康保険の給付状況	38	(55)
6. 国民健康保険の被保険者と保険税	38	(55)
7. 後期高齢者医療制度の給付状況	38	(55)
8. 後期高齢者医療制度の被保険者と保険料	39	(56)
9. 福祉年金及び基礎年金受給状況	39	(56)
10. 国民年金の状況(拠出年金の被保険者と保険料)	39	(56)
11. 拠出年金受給状況	39	(56)
12. 生活福祉資金の貸付状況	40	(57)
13. 身体障害者福祉法による更生援護状況	40	(57)
14. 老人福祉センターの利用状況	40	(57)
15. 保育園・幼稚園等措置状況	41	(58)
16. 生活保護の状況	42	(59)
17. 介護保険の認定状況等	42	(59)
18. 施設介護サービス受給者数	42	(59)
19. 心配ごと相談の取扱状況	43	(60)

		web上での ページ番号
12. 保 健 衛 生		
1. 医療施設の状況	44	(61)
2. 市内医療関係従事者数	44	(61)
3. 予防接種の実施状況	44	(61)
4. 乳児各種検診の実施状況	45	(62)
5. 各種検診の実施状況	45	(62)
6. 主要死因別死亡者数	45	(62)
7. 火葬場利用状況	46	(63)
8. じんかい処理状況	46	(63)
9. し尿処理状況	46	(63)
10. 狂犬病予防状況	46	(63)
11. 許可を要する食品関係営業施設数	47	(64)
12. 環境衛生監視対象施設数	47	(64)
13. 教 育 ・ 文 化		
1. 学校数・教員数・在学者数	48	(65)
2. 小学校の児童数・教員数	48	(65)
3. 中学校の児童数・教員数	48	(65)
4. 高等学校の生徒数・教員数	48	(65)
5. 小学校の概況	49	(66)
6. 中学校の概況	49	(66)
7. 高等学校の概況	49	(66)
8. 養護学校の概況	51	(68)
9. 中学校卒業後の進路状況	51	(68)
10. 指宿高等学校卒業者の進路状況	52	(69)
11. 山川高等学校卒業者の進路状況	52	(69)
12. 指宿商業高等学校卒業者の進路状況	52	(69)
13. 社会教育学級	53	(70)
14. 市民会館の利用状況	53	(70)
15. 山川文化ホールの利用状況	53	(70)
16. 市立図書館の利用状況	54	(71)
17. 図書分類別蔵書数	54	(71)
18. 市内の文化財	55	(72)
19. 公共社会体育施設利用状況	57	(74)
20. 時遊館 COCCO はしむれ利用状況	57	(74)

		web上での ページ番号
14. 市民所得・消費・金融		
1. 市民所得主要指標	58	(75)
2. 市民(県民・国民)所得の推移	58	(75)
3. 市内総生産	59	(76)
4. 市民所得の分配	59	(76)
5. 県下各市の市民所得主要指標	61	(78)
6. いぶすき農業協同組合の信用事業状況	61	(78)
7. 指宿漁業協同組合の信用事業状況	62	(79)
8. 山川町漁業協同組合の信用事業状況	62	(79)
9. かいゑい漁業協同組合の信用事業状況	62	(79)
15. 観 光		
1. 宿泊施設の現況	63	(80)
2. 年別観光客数	63	(80)
3. 地区別入込宿泊客数	63	(80)
4. 国籍別外国人宿泊客数	64	(81)
5. 月別観光客数・宿泊客数・市営砂むし会館利用客数	64	(81)
6. 観光施設利用客数	65	(82)
7. 年度別知林ヶ島渡島者数	65	(82)
8. 年度別開聞岳登山者数	65	(82)
9. いぶすき菜の花マラソン大会参加者数	66	(83)
10. いぶすき菜の花マーチ参加者数	66	(83)
11. 温泉の概況	66	(83)
16. 治 安 ・ 消 防		
1. 犯罪の発生と検挙件数	67	(84)
2. 少年犯罪	67	(84)
3. 特定交通事故の発生状況	67	(84)
4. 運転免許所持者数及び交通事故発生件数	68	(85)
5. 月別交通事故発生状況	68	(85)
6. 交通災害見舞金の給付状況	68	(85)
7. 消防人員と消防設備	69	(86)
8. 火災の発生状況	69	(86)
9. 原因別火災発生状況	69	(86)
10. 火災の損害状況	70	(87)
11. 月別火災発生件数	70	(87)
12. 救急出動状況	70	(87)

17. 財	政	web上での ページ番号
1. 平成27年度決算状況	71	(88)
2. 一般会計歳入款別比較	71	(88)
3. 一般会計歳出款別比較	72	(89)
4. 市 税	72	(89)
5. 公有財産(土地及び建物)	72	(89)
6. 公有財産(山林)	73	(90)
7. 公 営 企 業 会 計	73	(90)

18. 行	政	
1. 歴代議長・副議長	75	(92)
2. 議員名簿	75	(92)
3. 議会の運営状況	76	(93)
4. 委員会の開催数	76	(93)
5. 歴代市長	76	(93)
6. 歴代副市長	76	(93)
7. 市行政組織図	77	(94)
8. 市職員数	79	(96)
9. 職制別職員数	79	(96)
10. 選挙人名簿登録者数の推移	79	(96)
11. 海区漁業調整委員会委員選挙人名簿登録者数	79	(96)
12. 投票所別登録者数	80	(97)
13. 選挙投票状況	81	(98)

付	録	
1. 主要団体等名簿	82	(99)

1. 土地・気象

1. 土地・気象

1. 位 置

方 位	極 地 名	東 経	北 緯
極 東	知 林 ケ 島	130° 40' 55"	31° 16' 40"
極 西	開 聞 十 町 田 ノ 崎	130° 30' 22"	31° 10' 42"
極 南	山 川 岡 児 ケ 水 長 崎 鼻	130° 35' 13"	31° 09' 19"
極 北	小 牧 瀬 崎	130° 35' 03"	31° 18' 16"

資料：国土地理院HP

2. 面 積

面 積		広 ぼ う		
148.84 km ²		東 西	16.765 km	
		南 北	16.538 km	
都 市 計 画 区 域 面 積	うち用途地域面積	農 業 振 興 地 域 面 積	森 林 地 域 面 積	自 然 公 園 区 域 面 積
6,736 ha	645 ha	10,833 ha	5,797 ha	5,148 ha
45.26 %	4.33 %	72.78%	38.95 %	34.59 %

資料：国土地理院HP、都市整備課、農政課、耕地林務課、環境政策課 参考：1km²=100ha

注：平成25年10月1日現在までの面積は、149.01km²。国土地理院が毎年公表している全国都道府県市区町村別面積調については、昭和63年度時点の2万5千分の1地形図を基に、埋立及び境界変更の告示等による面積値の加減算を行い公表していたが、より高精度である「電子国土基本図」の全国整備が平成25年度に完了したことから、電子国土基本図の地図データを用いて、地図データから直接面積を計測する方法に変更した。これにより、平成26年10月1日時点から面積が148.84km²となった。

3. 地目別面積

H29概要調書(H29.1.1現在)

総 数	田	畑	宅 地	鉱 泉 地	湖 沼	山 林	原 野	そ の 他
148.84	3.09	36.89	12.73	0.01	12.60	50.34	2.68	30.50
構 成 比	2.08 %	24.78 %	8.55 %	0.01 %	8.47 %	33.82 %	1.80 %	20.49 %

資料：税務課

単位：km²

4. 国土調査

調 査 開 始 年	指 宿：昭 和 59 年	山 川：昭 和 56 年	開 聞：昭 和 49 年
平 成 29 年 度 末 現 在 終 了 面 積	120.62 km ²		(93.31 %)
平 成 30 年 実 施 地 区	十 町、十 二 町、大 牟 礼 三 丁 目 の 各 一 部		面 積 0.39 km ²

資料：建設監理課

5. 市役所の位置

所 在 地	県庁からの距離	経 緯 度	
指宿庁舎 指宿市十町2424番地	41.1 km	東 経	130° 37' 59"
		北 緯	31° 15' 10"
山川庁舎 指宿市山川新生町84番地	49.1 km	東 経	130° 38' 23"
		北 緯	31° 12' 13"
開聞庁舎 指宿市開聞十町2867番地	49.0 km	東 経	130° 32' 15"
		北 緯	31° 12' 13"

資料：国土地理院HP掲載地図

注：世界測地系による数値

6. 主要山岳

名 称	所在地	標 高	名 称	所在地	標 高
三 巢 山	小 牧	417	鬼 門 平	池 田	307
清 見 岳	池 田	402	高 江 山	新 西 方	233
鳥 帽 子 岳	池 田	363	魚 見 岳	東 方	215
鷲 尾 岳	山川大山	411	辻 之 岳	山川大山	228
竹 山	山川福元	202	鍋 島 岳	開聞上野	256
開 聞 岳	開聞十町	924			

資料：国土地理院HP

単位:m

7. 主要河川

区 分	名 称	起 点	終 点	延 長
二級河川	湊 川	池田字串桁205-4	西方宮ヶ浜鉄砲場	8,000
二級河川	二反田川	東方字小吉6805-2	十町字潟口三角浜	4,100
二級河川	新 川	開聞仙田字土口	川尻橋	5,500
二級河川	宮 田 川	開聞仙田字室屋川	新川合流点	3,400

資料：鹿児島県南薩地域振興局建設部指宿支所

単位:m

8. 主要湖沼

名 称	所在地	周 囲	面 積	最深部	水面標高	容 積	広 が り	
							東 西	南 北
池 田 湖	池 田	15.0 km	10.90 km ²	233.0 m	66.0 m	14.7 億m ³	4.4 km	3.5 km
鰻 池	山川成川	4.2 km	1.20 km ²	56.5 m	120.0 m	—	1.1 km	1.2 km
鏡 池	開聞仙田	0.6 km	0.02 km ²	14.0 m	—	—	0.2 km	0.2 km
山 崎 池	開聞十町	0.6 km	0.01 km ²	10.4 m	25.3 m	80,000 m ³	0.1 km	0.3 km

9. 主要島しょ

名 称	所 在 地	周 囲	面 積	広 が り		備 考
				東 西	南 北	
知 林 ヶ 島	西 方	3.0 km	60 ha	1.00 km	1.00 km	砂州約800m
小 島	西 方	0.5 km	0.21 ha	0.07 km	0.15 km	

10. 海岸線の延長

総延長	北 端	南 端	西 端
約54.3 km	小牧瀬崎	山川岡兒ヶ水長崎鼻	開聞十町物袋

1. 土地・気象

11. 気象概況

年 月	気 温 (°C)			気温の極(°C)		平均湿度 (%)	降雨量(mm)	
	平均最高	平均最低	平均	最 高	最 低		数 量	最大日量
平成 25 年	23.2	14.1	18.4	35.5	-0.7	70.1	2,084.5	117.0
26	22.7	13.9	18.4	34.7	-0.6	71.3	2,735.0	214.5
27	22.8	14.4	18.3	35.4	-1.1	-	4,019.0	231.0
28	23.7	15.5	19.3	35.7	-3.4	75.2	3,158.0	201.5
29	22.7	14.0	18.1	35.5	-1.1	73.9	2,686.5	170.0
平成 29 年 1月	13.8	4.4	9.0	20.5	-1.1	66.8	52.0	16.0
2月	14.8	4.4	9.3	20.7	0.0	62.1	124.0	34.5
3月	15.9	7.3	11.3	20.6	2.5	68.9	150.0	25.0
4月	22.1)	12.2)	16.8)	26.1)	3.3)	73.2	369.5	108.0
5月	26.3	14.9	20.2	31.1	10.7	73.1	121.0	48.0
6月	27.4	18.8	22.7	32.4	14.5	80.5	651.5	170.0
7月	32.9	25.3	28.6	35.5	23.3	82.9	297.5	74.0
8月	33.1	25.5	28.9	35.4	23.2	80.1	173.5	53.5
9月	29.4	21.6	25.0	33.1	15.3	80.9	364.0	125.5
10月	25.4	18.4	21.6	30.4	10.9	77.7	202.5	64.5
11月	18.9	11.0	15.0	24.3	5.2	75.4	153.5	27.0
12月	12.8	4.6	8.7	18.4	-0.5	64.7	27.5	17.5

年 月	風速(m/s)		日照時間 (h)	天 気 日 数				
	平 均	瞬間最大		快 晴	晴 天	曇 天	雨	雪
平成 25 年	1.9	23.2	2,175.4	35	189	88	53	0
26	3.0	22.3	1,821.8	48	133	144	40	0
27	1.7	33.2	1,739.1	54	139	106	66	0
28	1.8	43.6	1,936.7	63	123	119	57	1
29	1.9	23.9	1,967.7	49	130	127	59	0
平成 29 年 1月	2.1	17.6	141.1	5	9	14	3	0
2月	2.4	16.5	161.5	10	7	7	4	0
3月	1.9	16.0	151.2	3	11	8	9	0
4月	2.0)	14.9)	163.7)	6	7	10	7	0
5月	1.4	13.3	205.3	6	13	10	2	0
6月	1.5	17.2	133.3	4	5	12	9	0
7月	1.4	17.0	218.0	0	12	16	3	0
8月	2.0	22.8	239.0	1	21	6	3	0
9月	1.6	23.9	147.3	1	12	10	7	0
10月	2.2	23.7	138.5	3	12	11	5	0
11月	1.5	13.1	127.3	5	9	10	6	0
12月	2.2	15.4	141.5	5	12	13	1	0

資料：鹿児島大学農学部指宿植物試験場、鹿児島地方气象台、指宿消防署

注1：気温の平均欄は日平均気温の月平均値・年平均値で、最高気温・最低気温の平均気温ではない。

注2：)の記号がついているものは準正常値。欠けているデータがあるが正常値と同様に扱うものである。

2. 人 口

1. 人口の推移

(各年10月1日現在)

年	世帯数	人 口			一世帯 平均人口	人口密度 (1km ² につき)	備 考
		総 数	男	女			
昭和 5	9,827	50,635	23,885	26,750	5.2	340	国勢調査
15	10,398	52,799	24,807	27,992	5.1	354	〃
25	13,281	64,402	29,938	34,464	4.8	432	〃
30	14,086	66,420	31,341	35,079	4.7	446	〃
35	14,838	63,118	29,443	33,675	4.3	423	〃
40	15,474	59,615	27,417	32,198	3.9	400	〃
45	16,427	55,832	25,466	30,366	3.4	375	〃
50	17,253	55,282	25,281	30,001	3.2	371	〃
55	18,727	55,140	25,362	29,778	2.9	370	〃
60	19,249	54,781	25,135	29,646	2.8	367	〃
平成 2	19,081	52,292	23,742	28,550	2.7	351	〃
7	19,372	50,529	22,940	27,589	2.6	339	〃
12	19,569	48,750	22,122	26,628	2.5	327	〃
17	19,730	46,822	21,243	25,579	2.4	314	〃
18	19,802	46,246	20,905	25,341	2.4	310	推計人口
19	19,743	45,533	20,584	24,949	2.3	305	〃
20	19,741	44,989	20,373	24,616	2.3	302	〃
21	19,764	44,599	20,239	24,360	2.3	299	〃
22	19,210	44,396	20,169	24,227	2.3	298	国勢調査
23	19,143	44,010	20,039	23,971	2.3	296	推計人口
24	19,195	43,666	19,901	23,765	2.3	293	〃
25	19,250	43,312	19,753	23,559	2.2	291	〃
26	19,138	42,722	19,525	23,197	2.2	287	〃
27	18,509	41,831	19,155	22,676	2.26	281	国勢調査
28	18,347	41,223	18,936	22,287	2.25	277	推計人口
29	18,189	40,573	18,621	21,952	2.23	273	〃

資料：国勢調査、市長公室(旧3市町計)

2. 人口集中地区(D・I・D)人口

(各年10月1日現在)

年	総世帯数	人 口			面 積 (km ²)	1km ² 当たりの人口密度
		総 数	男	女		
平成 7 年	3,703	8,853	3,993	4,860	2.20	4,006
12	3,622	8,333	3,749	4,584	2.13	3,912
17	3,579	7,962	3,627	4,335	2.12	3,756
22	3,388	7,438	3,453	3,985	2.01	3,701
27	3,031	6,544	3,063	3,481	1.85	3,537.3

資料：国勢調査

注：人口集中地区(Densely Inhabited Districts)とは、人口密度の高い調査区(原則として人口密度が1km²当たり約4,000人以上)がお互いに隣接して、それが人口5,000人以上を有する地域のことである。(人口集中地区の設定に当たっては、調査年の国勢調査区を基礎単位とする)

2. 人口

3. 大字別人口

(平成27年10月1日現在)

大 字 名	平成27年			
	世 帯 数	人 口		
		総 数	男	女
総 数	18,509	41,831	19,155	22,676
小 牧	237	464	218	246
岩 本	454	1,043	500	543
新 西 方	350	769	339	430
池 田	540	1,117	532	585
西 方	2,276	5,463	2,509	2,954
東 方	2,148	5,315	2,430	2,885
十 町	1,307	3,009	1,344	1,665
十 二 町	2,146	4,657	2,119	2,538
湊 一 丁 目	112	230	110	120
湊 二 丁 目	105	245	115	130
湊 三 丁 目	127	269	126	143
湊 四 丁 目	243	517	229	288
湯の浜 一 丁 目	232	487	224	263
湯の浜 二 丁 目	160	315	138	177
湯の浜 三 丁 目	223	472	222	250
湯の浜 四 丁 目	188	414	188	226
湯の浜 五 丁 目	154	320	150	170
湯の浜 六 丁 目	180	379	175	204
大 牟 礼 一 丁 目	214	467	211	256
大 牟 礼 二 丁 目	195	410	203	207
大 牟 礼 三 丁 目	243	493	230	263
大 牟 礼 四 丁 目	202	422	203	219
大 牟 礼 五 丁 目	122	216	119	97
町	488	907	368	539
山 川 福 元	461	987	443	544
山 川 成 川	1,033	2,383	1,121	1,262
山 川 小 川	435	1,087	518	569
山 川 大 山	412	967	429	538
山 川 岡 児ヶ水	507	1,125	511	614
山 川 浜 児ヶ水	142	354	168	186
山 川 利 永	390	813	388	425
鰻	30	49	12	37
尾 下	23	41	18	23
開 聞 十 町	924	2,182	985	1,197
開 聞 仙 田	592	1,483	681	802
開 聞 川 尻	745	1,544	679	865
開 聞 上 野	169	416	200	216

資料：国勢調査

4. 年齢3区分人口

(各年10月1日現在)

年	年少人口 (0歳～14歳)			生産年齢人口 (15歳～64歳)			老年人口 (65歳以上)		
	総数	男	女	総数	男	女	総数	男	女
平成 7 年	8,434	4,303	4,131	30,238	14,247	15,991	11,857	4,390	7,467
12	6,931	3,497	3,434	28,518	13,685	14,833	13,301	4,940	8,361
17	5,936	2,965	2,971	26,825	12,860	13,965	14,061	5,418	8,643
22	5,373	2,700	2,673	24,765	11,841	12,924	14,248	5,624	8,624
27	5,079	2,575	2,504	22,038	10,582	11,456	14,698	5,987	8,711

資料：国勢調査(旧3市町計)

注：平成22年は不詳10名、平成27年は不詳16名

5. 年齢別(5歳階級)男女別人口

(各年10月1日現在)

年齢 区分	平成12年			平成17年			平成22年			平成27年		
	総数	男	女	総数	男	女	総数	男	女	総数	男	女
総数	48,750	22,122	26,628	46,822	21,243	25,579	44,396	20,169	24,227	41,831	19,155	22,676
0 ～ 4	1,903	958	945	1,801	862	939	1,684	899	785	1,600	817	783
5 ～ 9	2,217	1,144	1,073	1,937	969	968	1,823	875	948	1,719	919	800
10 ～ 14	2,811	1,395	1,416	2,198	1,134	1,064	1,866	926	940	1,760	839	921
15 ～ 19	2,881	1,397	1,484	2,313	1,066	1,247	1,807	878	929	1,593	756	837
20 ～ 24	2,206	976	1,230	2,066	926	1,140	1,655	660	995	1,279	560	719
25 ～ 29	2,123	972	1,151	2,133	995	1,138	2,018	950	1,068	1,587	726	861
30 ～ 34	1,979	904	1,075	2,104	1,004	1,100	2,107	983	1,124	2,053	994	1,059
35 ～ 39	2,326	1,101	1,225	2,012	934	1,078	2,110	1,006	1,104	2,153	1,025	1,128
40 ～ 44	3,181	1,550	1,631	2,354	1,126	1,228	2,011	945	1,066	2,098	990	1,108
45 ～ 49	3,800	1,970	1,830	3,183	1,551	1,632	2,304	1,106	1,198	1,978	947	1,031
50 ～ 54	3,715	1,816	1,899	3,849	1,995	1,854	3,175	1,538	1,637	2,282	1,094	1,188
55 ～ 59	3,037	1,442	1,595	3,731	1,812	1,919	3,831	1,972	1,859	3,149	1,506	1,643
60 ～ 64	3,270	1,557	1,713	3,080	1,451	1,629	3,747	1,803	1,944	3,866	1,984	1,882
65 ～ 69	3,796	1,620	2,176	3,177	1,491	1,686	2,999	1,414	1,585	3,704	1,780	1,924
70 ～ 74	3,578	1,434	2,144	3,569	1,491	2,078	3,017	1,399	1,618	2,811	1,286	1,525
75 ～ 79	2,619	954	1,665	3,196	1,224	1,972	3,152	1,248	1,904	2,680	1,188	1,492
80 ～ 84	1,694	537	1,157	2,105	696	1,409	2,645	926	1,719	2,577	927	1,650
85 ～ 89	1,065	281	784	1,190	335	855	1,524	449	1,075	1,848	570	1,278
90 ～ 94	447	94	353	623	141	482	646	156	490	815	196	619
95 ～ 99	91	19	72	182	33	149	228	30	198	212	37	175
100以上	11	1	10	19	7	12	37	2	35	51	3	48
不詳	0	0	0	0	0	0	10	4	6	16	11	5

資料：国勢調査(旧3市町計)

2. 人口

6. 年齢各歳別人口

(平成27年10月1日現在)

年齢区分	総数	男	女	年齢区分	総数	男	女	年齢区分	総数	男	女
総数	41,831	19,155	22,676	35	420	195	225	71	578	262	316
0	303	157	146	36	421	197	224	72	550	244	306
1	284	131	153	37	436	212	224	73	617	302	315
2	344	178	166	38	459	228	231	74	577	259	318
3	327	176	151	39	417	193	224	75	568	268	300
4	342	175	167	40	421	201	220	76	535	251	284
5	329	167	162	41	445	233	212	77	532	234	298
6	363	208	155	42	432	192	240	78	526	220	306
7	339	180	159	43	404	183	221	79	519	215	304
8	358	194	164	44	396	181	215	80	559	195	364
9	330	170	160	45	385	182	203	81	495	197	298
10	325	150	175	46	379	187	192	82	530	204	326
11	379	190	189	47	395	173	222	83	536	191	345
12	349	170	179	48	435	204	231	84	457	140	317
13	350	154	196	49	384	201	183	85	463	165	298
14	357	175	182	50	378	156	222	86	408	121	287
15	372	184	188	51	452	218	234	87	350	104	246
16	330	161	169	52	465	235	230	88	355	110	245
17	317	157	160	53	470	234	236	89	272	70	202
18	287	133	154	54	517	251	266	90	222	59	163
19	287	121	166	55	575	276	299	91	197	48	149
20	246	105	141	56	590	282	308	92	155	29	126
21	245	115	130	57	573	284	289	93	134	32	102
22	236	94	142	58	697	308	389	94	107	28	79
23	301	130	171	59	714	356	358	95	84	14	70
24	251	116	135	60	694	364	330	96	49	12	37
25	291	122	169	61	786	395	391	97	33	3	30
26	307	140	167	62	748	380	368	98	23	5	18
27	310	145	165	63	840	440	400	99	23	3	20
28	363	167	196	64	798	405	393	100以上	51	3	48
29	316	152	164	65	838	415	423	不詳	16	11	5
30	394	189	205	66	838	401	437				
31	372	190	182	67	823	394	429				
32	445	204	241	68	738	349	389				
33	408	178	230	69	467	221	246				
34	434	233	201	70	489	219	270				

資料：国勢調査(旧3市町計)

7. 自然動態

年次	出生			死亡			増減			婚姻	離婚
	総数	男	女	総数	男	女	総数	男	女		
平成 25 年	347	168	179	687	327	360	△ 340	△ 159	△ 181	169	74
26 年	292	122	170	704	344	360	△ 412	△ 222	△ 190	165	79
27 年	306	162	144	665	326	339	△ 359	△ 164	△ 195	141	77
28 年	306	153	153	681	306	375	△ 375	△ 153	△ 222	129	58
29 年	261	127	134	662	303	359	△ 401	△ 176	△ 225	143	76
1 月	20	8	12	92	44	48	△ 72	△ 36	△ 36	13	9
2 月	26	14	12	58	29	29	△ 32	△ 15	△ 17	10	7
3 月	22	9	13	54	27	27	△ 32	△ 18	△ 14	15	6
4 月	18	10	8	56	25	31	△ 38	△ 15	△ 23	7	8
5 月	27	17	10	52	26	26	△ 25	△ 9	△ 16	11	8
6 月	12	4	8	49	20	29	△ 37	△ 16	△ 21	12	3
7 月	21	8	13	50	22	28	△ 29	△ 14	△ 15	16	4
8 月	25	14	11	49	24	25	△ 24	△ 10	△ 14	13	4
9 月	22	10	12	45	22	23	△ 23	△ 12	△ 11	10	5
10 月	25	15	10	54	22	32	△ 29	△ 7	△ 22	8	5
11 月	21	9	12	50	23	27	△ 29	△ 14	△ 15	14	9
12 月	22	9	13	53	19	34	△ 31	△ 10	△ 21	14	8

資料：市民課

注：当市に住所のあるもの。ただし婚姻、離婚については、本籍地が当市かつ当市に届け出をしたもの。

8. 社会動態

年次	転入			転出			増減		
	総数	男	女	総数	男	女	総数	男	女
平成 25 年	1,515	758	757	1,578	736	842	△ 63	22	△ 85
26 年	1,336	688	648	1,444	699	745	△ 108	△ 11	△ 97
27 年	1,440	708	732	1,643	757	886	△ 203	△ 49	△ 154
28 年	1,304	638	666	1,558	738	820	△ 254	△ 100	△ 154
29 年	1,287	586	701	1,467	714	753	△ 180	△ 128	△ 52
1 月	63	23	40	90	35	55	△ 27	△ 12	△ 15
2 月	78	42	36	84	38	46	△ 6	4	△ 10
3 月	234	109	125	558	287	271	△ 324	△ 178	△ 146
4 月	270	118	152	133	65	68	137	53	84
5 月	74	38	36	60	28	32	14	10	4
6 月	75	28	47	54	33	21	21	△ 5	26
7 月	97	59	38	96	40	56	1	19	△ 18
8 月	66	28	38	79	40	39	△ 13	△ 12	△ 1
9 月	78	42	36	77	32	45	1	10	△ 9
10 月	77	23	54	92	47	45	△ 15	△ 24	9
11 月	76	31	45	75	36	39	1	△ 5	6
12 月	99	45	54	69	33	36	30	12	18

資料：市民課

2. 人口

9. 住民基本台帳登録世帯人口(校区別)

(外国人含む:平成30年4月1日現在)

地区名		世帯数	人口総数	男	女	地区名	世帯数	人口総数	男	女	
総数		20,317	41,177	19,001	22,176						
指 宿 校 区	道 下	96	200	92	108	丹 波 校 区	湯 之 里	551	1,091	521	570
	道 下 上	205	491	236	255		大 牟 礼 西	219	426	191	235
	道 下 東	75	126	57	69		大 牟 礼 中	85	151	67	84
	大 園 原	331	836	413	423		大 牟 礼 東	199	360	172	188
	中 川	106	234	110	124		潟 口	381	751	360	391
	大 当	118	245	99	146		潟 山	439	733	333	400
	大 宮 ヶ 浜	229	486	232	254		湊 上	215	435	201	234
	宮 ヶ 之 前	125	254	120	134		湊 中	132	287	135	152
	垂 門	106	241	104	137		湊 南	120	234	115	119
	狩 集	13	23	7	16		湊 北	97	209	93	116
	白 山	9	16	9	7		迫 南	104	178	79	99
	水 迫	24	36	14	22		迫 中	124	252	110	142
	久 保	98	176	85	91		迫 北 下	392	756	349	407
	永 嶺	10	20	9	11		迫 北 上	180	459	215	244
	十 石	24	47	23	24		摺 ヶ 浜 南	135	238	113	125
外 城 市	218	545	270	275	摺 ヶ 浜 中	65	131	62	69		
田 之 畑	102	195	82	113	摺 ヶ 浜 北	154	312	148	164		
道 上	102	225	102	123	中 小 路	361	764	355	409		
中 福 良	42	77	40	37	小 田	173	375	180	195		
計	2,033	4,473	2,104	2,369	片 野 田	168	347	165	182		
魚見校区	上 吹 越	86	203	91	112	丈 六	200	373	185	188	
	下 吹 越	169	368	165	203	向 吉	165	344	163	181	
	尾 掛	143	235	109	126	下 里	388	781	344	437	
	五 郎 ヶ 岡	539	1,147	536	611	国 立 病 院	45	55	30	25	
	計	937	1,953	901	1,052	大 渡	68	123	64	59	
柳 田 校 区	二 月 田	649	1,459	662	797	い わ さ き ホ テ ル	42	42	11	31	
	宮	257	458	193	265	計	5,202	10,207	4,761	5,446	
	玉 利	391	818	367	451	麓 上	52	122	58	64	
	木 之 下	136	279	128	151	麓 下	85	185	89	96	
	温 湯	206	489	233	256	上 西	54	116	51	65	
	北 十 町	409	896	419	477	上 東	35	73	36	37	
	南 十 町	211	387	173	214	岩 本 東	62	124	54	70	
	弥 次 ヶ 湯	254	510	212	298	岩 本 中	80	175	89	86	
	田 良	103	205	89	116	浜 西	54	101	51	50	
	南 迫 田	164	343	153	190	浜 東	71	156	69	87	
	柳 迫 田	291	609	272	337	瀬 崎	87	161	71	90	
	高 野 原	330	586	263	323	戸 迫	19	35	14	21	
	計	3,401	7,039	3,164	3,875	小 牧 東	34	68	30	38	
	池 田 校 区	下 門	92	173	82	91	小 牧 中	40	63	30	33
		石 嶺	96	206	100	106	小 牧 西	50	94	46	48
池 崎		78	152	76	76	小 牧 久 保	26	38	19	19	
堀 切 園		110	209	99	110	鳥 山	33	69	33	36	
仮 屋		72	138	68	70	細 田 東 後	37	78	33	45	
大 迫		37	71	32	39	細 田 東 前	61	116	47	69	
中 浜		69	149	69	80	細 田 西	72	133	64	69	
新 永 吉		27	39	23	16	渡 瀬	84	183	80	103	
計		581	1,137	549	588	永 吉	82	176	75	101	
						計	1,118	2,266	1,039	1,227	

資料: 住民基本台帳

(平成30年4月1日現在)

地区名		世帯数	人口総数	男	女	地区名	世帯数	人口総数	男	女		
山 川 校 区	中村	48	89	39	50	徳 光 校 区 利 永 校 区	野元	98	215	102	113	
	岩下	66	132	59	73		野水	49	79	35	44	
	天神下	67	129	61	68		東西	44	81	37	44	
	愛宕下	98	186	83	103			78	149	60	89	
	中東	51	108	54	54		今村	66	123	61	62	
	後小路	30	84	40	44		大石	104	201	102	99	
	1区	79	175	82	93		中徳	45	64	31	33	
	1区	64	101	33	68		西徳	60	117	57	60	
	2区	39	69	29	40		西東	40	76	35	41	
	2区	31	49	26	23		野道	43	84	42	42	
	2区	50	82	33	49		高道	40	85	39	46	
	3区	22	34	15	19		計	36	103	41	62	
	3区	36	63	27	36			703	1,377	642	735	
	4区	22	43	20	23		市 市 寺 中 東 東 尾 計	市山	86	174	88	86
	4区	64	118	48	70			市山	73	150	75	75
	5区	38	72	38	34			寺	68	135	66	69
5区	62	113	46	67	中	79		167	79	88		
6区	40	87	40	47	東	67		139	64	75		
7区	60	120	56	64	東	53		103	51	52		
8区	85	115	33	82	尾	27		40	16	24		
計	1,052	1,969	862	1,107	計	453		908	439	469		
大 成 校 区	井手	69	130	56	74	開 聞 校 区	苳口	48	102	49	53	
	井手	43	93	46	47		玉井	68	136	63	73	
	井手	38	87	36	51		中組	64	137	62	75	
	川口	72	135	64	71		東開	73	145	69	76	
	成川	44	84	38	46		西開	162	353	166	187	
	中野	77	150	67	83		松原	172	361	157	204	
	永田	78	174	81	93		脇	159	323	152	171	
	神方	46	113	60	53		塩屋	40	78	40	38	
	神方	48	104	50	54		入野	144	285	136	149	
	下原	73	149	74	75		物袋	57	118	58	60	
	前菌	50	96	47	49		上	72	140	65	75	
	前菌	32	55	23	32		加手	45	87	39	48	
	山神	70	149	63	86		田中	80	187	83	104	
	森松	88	217	100	117		下吉	101	202	94	108	
	前原	85	182	79	103		谷村	91	191	88	103	
	前原	105	238	105	133		荒田	156	324	155	169	
	前森	108	228	113	115		西元	111	218	105	113	
	鰻	42	63	22	41		薩摩	47	47	11	36	
	谷村	122	292	140	152		上野	39	77	35	42	
	谷村	115	255	121	134		上野	46	106	49	57	
	小川	96	237	113	124		上野	43	102	51	51	
	小川	72	149	78	71		坂下	53	124	61	63	
	小川	56	137	65	72		計	1,871	3,843	1,788	2,055	
上出	51	126	52	74	川 川 川 川 川 計	川尻	117	235	111	124		
西村	71	144	61	83		松原	120	226	93	133		
平原	113	191	87	104		鎮守	91	150	60	90		
迫春	46	101	47	54		川尻	128	254	110	144		
田上	78	168	81	87		蛭子	93	161	71	90		
計	64	125	56	69		川尻	92	153	75	78		
	2,052	4,372	2,025	2,347		川尻	116	224	106	118		
						川尻	102	175	69	106		
竹山	47	47	29	18	計	859	1,578	695	883			
徳光	8	8	3	5								
計	55	55	32	23								

2. 人口

10. 産業別就業者数

(各年10月1日現在)

産 業	平成17年				平成22年				平成27年			
	総数	男	女	構成比	総数	男	女	構成比	総数	男	女	構成比
総 数	22,721	11,846	10,875	100.0	21,257	10,921	10,336	100.0	20,282	10,342	9,940	100.0
第 一 次 産 業	5,008	2,733	2,275	22.0	4,751	2,672	2,079	22.4	4,608	2,633	1,975	22.7
農 業	4,698	2,468	2,230	20.7	4,473	2,442	2,031	21.1	4,369	2,431	1,938	21.5
林業・狩猟業	6	4	2	0.0	39	36	3	0.2	31	28	3	0.2
漁業・水産養殖業	304	261	43	1.3	239	194	45	1.1	208	174	34	1.0
第 二 次 産 業	3,617	2,561	1,056	15.9	3,111	2,188	923	14.6	2,614	1,880	734	12.9
鉱 業	12	12	0	0.1	14	14	0	0.1	9	9	0	0.0
建 設 業	1,753	1,549	204	7.7	1,433	1,232	201	6.7	1,249	1,059	190	6.2
製 造 業	1,852	1,000	852	8.2	1,664	942	722	7.8	1,356	812	544	6.7
第 三 次 産 業	14,082	6,546	7,536	62.0	13,284	5,995	7,289	62.5	12,958	5,762	7,196	63.9
卸売・小売業	3,424	1,453	1,971	15.1	2,949	1,293	1,656	13.9	2,667	1,116	1,551	13.1
金融・保険業	283	96	187	1.2	271	99	172	1.3	215	69	146	1.1
不 動 産 業	43	28	15	0.2	92	51	41	0.4	98	55	43	0.5
運輸・通信業	851	755	96	3.7	795	689	106	3.7	623	544	79	3.1
電気・ガス・水道業	74	62	12	0.3	62	52	10	0.3	60	51	9	0.3
サ ー ビ ス 業	8,546	3,533	5,013	37.6	8,349	3,287	5,062	39.3	8,510	3,419	5,091	42.0
公 務	861	619	242	3.8	766	524	242	3.6	785	508	277	3.9
分類不能の産業	14	6	8	0.1	111	66	45	0.5	102	67	35	0.5

資料：国勢調査(旧3市町計)

注：構成比の計は、四捨五入の関係上一致しない。

11. 労働力状態・男女別15歳以上人口

(各年10月1日現在)

年	総 数			労 働 力 人 口						非労働力人口		
				就 業 者			完 全 失 業 者					
	総数	男	女	総数	男	女	総数	男	女	総数	男	女
平成 7 年	42,095	18,637	23,458	24,369	13,119	11,250	933	616	317	16,786	4,899	11,887
12	41,819	18,625	23,194	23,422	12,390	11,032	1,168	772	396	17,228	5,463	11,765
17	40,886	18,278	22,608	22,721	11,846	10,875	1,382	964	418	16,710	5,420	11,290
22	39,013	17,465	21,548	21,257	10,921	10,336	1,456	1,004	452	16,102	5,438	10,664
27	36,736	16,569	20,167	20,282	10,342	9,940	871	578	293	15,099	5,384	9,715

資料：国勢調査(旧3市町計)

注：労働力状態「不詳」を含む。

12. 外国人住民人口

(各年10月1日現在)

年	総 数	中国	韓国・朝鮮	アメリカ	フィリピン	ベトナム	その他
平成 25 年	251	149	14	21	40	5	22
26	231	134	13	21	37	7	19
27	225	115	14	21	41	14	20
28	235	88	14	8	45	56	24
29	296	68	12	7	67	99	43

資料：市民課

13. 世帯の種類・世帯人員別世帯数

(各年10月1日現在)

年	世帯総数	一般世帯											施設等の世帯
		計	1人	2人	3人	4人	5人	6人	7人	8人	9人	10人以上	
平成7年	19,372	19,336	5,201	6,283	3,079	2,706	1,476	430	119	32	7	3	36
12	19,569	19,530	5,686	6,535	3,165	2,464	1,211	330	114	22	2	1	39
17	19,730	19,682	6,207	6,782	3,207	2,178	972	245	69	14	7	1	48
22	19,210	19,156	6,349	6,663	3,038	2,030	796	214	52	10	1	3	54
27	18,509	18,452	6,478	6,479	2,727	1,739	783	182	45	16	2	1	57

資料：国勢調査(旧3市町計)

注：世帯総数には、世帯の種類「不詳」を含む。

14. 県下各市の国勢調査人口

(平成27年10月1日現在)

市名	世帯数	人口			平成22年人口との比較(△減少)			男女比 (女100人につき男)	人口密度 (1km ² あたり)
		総数	男	女	平成22年人口	増減数	増減率		
総数	724,690	1,648,177	773,061	875,116	1,706,242	△ 58,065	△ 3.40	88.3	179.4
市部	640,524	1,459,172	682,308	776,864	1,501,224	△ 42,052	△ 2.80	87.8	245.0
郡部	84,166	189,005	90,753	98,252	205,018	△ 16,013	△ 7.81	92.4	58.5
鹿児島市	270,269	599,814	279,108	320,706	605,846	△ 6,032	△ 1.00	87.0	1,095.5
薩摩川内市	40,686	96,076	45,926	50,150	99,589	△ 3,513	△ 3.53	91.6	140.7
鹿屋市	44,911	103,608	49,555	54,053	105,070	△ 1,462	△ 1.39	91.7	231.2
枕崎市	10,062	22,046	9,965	12,081	23,638	△ 1,592	△ 6.73	82.5	294.8
いちき串木野市	12,159	29,282	13,609	15,673	31,144	△ 1,862	△ 5.98	86.8	260.7
阿久根市	9,196	21,198	9,922	11,276	23,154	△ 1,956	△ 8.45	88.0	157.9
奄美市	19,627	43,156	20,261	22,895	46,121	△ 2,965	△ 6.43	88.5	140.0
出水市	22,508	53,758	24,984	28,774	55,621	△ 1,863	△ 3.35	86.8	162.9
伊佐市	12,110	26,810	12,344	14,466	29,304	△ 2,494	△ 8.51	85.3	68.3
指宿市	18,509	41,831	19,155	22,676	44,396	△ 2,565	△ 5.78	84.5	281.0
南さつま市	15,361	35,439	16,164	19,275	38,704	△ 3,265	△ 8.44	83.9	125.0
霧島市	54,334	125,857	59,966	65,891	127,487	△ 1,630	△ 1.28	91.0	208.7
西之表市	7,368	15,967	7,550	8,417	16,951	△ 984	△ 5.80	89.7	77.6
垂水市	6,988	15,520	7,154	8,366	17,248	△ 1,728	△ 10.02	85.5	95.7
日置市	19,649	49,249	23,063	26,186	50,822	△ 1,573	△ 3.10	88.1	194.7
曾於市	16,134	36,557	16,946	19,611	39,221	△ 2,664	△ 6.79	86.4	93.7
志布志市	13,869	31,479	14,775	16,704	33,034	△ 1,555	△ 4.71	88.5	108.4
南九州市	15,349	36,352	16,857	19,495	39,065	△ 2,713	△ 6.94	86.5	101.6
始良市	31,435	75,173	35,004	40,169	74,809	364	0.49	87.1	325.1

資料：国勢調査

2. 人口

15. 常住地による従業・通学・市町村別15歳以上就業者数及び通学者数 (平成27年10月1日現在)

常住地・従業・通学市町村	総 数	就 業 者	通 学 者
指宿市に常住する就業者及び通学者	21,710	20,282	1,428
指宿市で従業・通学	18,869	18,071	798
自 宅	4,918	4,918	-
自 宅 外	13,951	13,153	798
他市町村で従業・通学	2,728	2,108	620
県 内	2,597	1,992	605
鹿 児 島 市	1,578	1,197	381
枕 崎 市	140	112	28
南 さ つ ま 市	128	48	80
南 九 州 市	655	563	92
そ の 他	96	72	24
県 外	127	112	15
不 詳 ・ 外 国	4	4	-
不 詳	113	103	10

資料：国勢調査

16. 従業地・通学地による常住市町村別15歳以上就業者数及び通学者数 (平成27年10月1日現在)

従業地・通学地・常住地市町村	総 数	就 業 者	通 学 者
指宿市に従事する者及び通学する者	21,454	20,332	1,122
指宿市に常住	18,869	18,071	798
自 宅	4,918	4,918	-
自 宅 外	13,951	13,153	798
他市町村に常住	2,468	2,154	314
県 内	2,420	2,107	313
鹿 児 島 市	1,527	1,281	246
枕 崎 市	90	84	6
南 さ つ ま 市	38	38	-
南 九 州 市	705	647	58
そ の 他	60	57	3
県 外	48	47	1
不 詳	117	107	10

資料：国勢調査

3. 事業所

3. 事業所

1. 産業別事業所数及び従業者数

産業分類	総 数						
	事業所数	従業者数	男		女		うち常用 雇用者
			男	女	男	女	
総 数	2,276	18,305	8,649	9,656	14,745	6,660	8,085
農 林 水 産 業	72	661	407	254	522	312	210
鉱業・採石・砂利採取業	1	22	21	1	17	16	1
建 設 業	206	1,171	961	210	774	643	131
製 造 業	165	1,485	750	735	1,170	566	604
電気・ガス・水道業	7	48	40	8	46	39	7
情 報 通 信 業	4	31	18	13	24	14	10
運 輸 ・ 郵 便 業	42	422	357	65	370	324	46
卸 売 ・ 小 売 業	628	3,680	1,543	2,137	2,531	989	1,542
金 融 ・ 保 険 業	30	250	92	158	230	78	152
不動産・物品賃借業	43	115	62	53	68	31	37
学術研究・技術サービス業	63	251	163	88	174	102	72
宿泊・飲食サービス業	285	2,792	1,166	1,626	2,260	928	1,332
生活関連サービス業	235	861	424	437	605	305	300
教育・学習支援業	102	832	356	476	754	330	424
医療・福祉	191	4,046	1,171	2,875	3,772	1,028	2,744
複合サービス業	35	403	252	151	389	247	142
その他のサービス業	142	633	449	184	438	291	147
公 務	25	602	417	185	601	417	184

資料：平成26年経済センサス-基礎調査

注：従業者数には、男女別の不詳を含む。

2. 産業・従業者規模別事業所数及び従業者数

(平成26年7月1日現在)

産業分類	民 営												国・公共企業体 地方公共団体		
	総 数		0～4人		5～9人		10～19人		20～29人		30人以上		事業 所数	従業 者数	
	事業 所数	従業 者数	事業 所数	従業 者数	事業 所数	従業 者数	事業 所数	従業 者数	事業 所数	従業 者数	事業 所数	従業 者数			
総 数	2,206	16,736	1,442	3,065	393	2,560	202	2,690	75	1,795	91	6,626	70	1,569	
農林水産業	71	649	21	52	30	203	15	202	1	20	4	172	1	12	
鉱 業	1	22	-	-	-	-	-	-	1	22	-	-	-	-	
建 設 業	206	1,171	129	304	45	302	21	262	8	187	3	116	-	-	
製 造 業	165	1,485	91	223	30	186	19	289	16	389	9	398	-	-	
電気・ガス・水道業	4	24	2	6	1	7	1	11	-	-	-	-	3	24	
情報通信業	4	31	2	2	1	7	-	-	1	22	-	-	-	-	
運輸・郵便業	42	422	19	48	8	52	10	146	1	22	4	154	-	-	
卸売・小売業	628	3,680	436	961	120	780	49	643	8	209	15	1,087	-	-	
金融・保険業	30	250	15	33	4	30	6	80	3	76	1	31	-	-	
不動産業	42	112	37	64	3	19	2	29	-	-	-	-	1	3	
学術研究	60	171	50	104	9	57	1	10	-	-	-	-	3	80	
宿泊・飲食業	281	2,690	182	436	59	377	14	180	11	265	14	1,432	4	102	
生活関連業	232	830	202	335	12	83	9	120	4	97	5	195	3	31	
教育・学習	79	287	61	86	8	48	8	100	2	53	-	-	23	545	
医療・福祉	186	3,889	64	132	40	266	32	416	17	387	32	2,688	5	157	
複合サービス	35	403	22	61	5	33	7	86	-	-	1	223	-	-	
その他サービス	140	620	109	218	18	110	8	116	2	46	3	130	2	13	
公 務	-	-	-	-	-	-	-	-	-	-	-	-	-	25	602

資料：平成26年経済センサス-基礎調査

(平成26年7月1日現在)

う ち 個 人							う ち 法 人						
事業所数	従業者数						事業所数	従業者数					
	男	女	うち常用			男		女	うち常用				
			雇用者	男	女				雇用者	男	女		
1,115	2,948	1,261	1,687	1,357	393	964	1,073	13,696	6,470	7,226	11,817	5,389	6,428
-	-	-	-	-	-	-	71	649	399	250	510	304	206
-	-	-	-	-	-	-	1	22	21	1	17	16	1
89	210	164	46	80	53	27	117	961	797	164	694	590	104
56	183	78	105	70	23	47	107	1,275	672	603	1,073	543	530
-	-	-	-	-	-	-	4	24	23	1	22	22	-
-	-	-	-	-	-	-	4	31	18	13	24	14	10
11	25	18	7	11	8	3	31	397	339	58	359	316	43
329	991	396	595	511	133	378	298	2,687	1,147	1,540	2,019	856	1,163
5	7	5	2	1	-	1	25	243	87	156	229	78	151
27	40	26	14	8	3	5	15	72	34	38	57	26	31
37	80	50	30	35	12	23	23	91	57	34	59	34	25
193	611	204	407	294	73	221	88	2,079	934	1,145	1,888	831	1,057
179	284	113	171	64	15	49	51	539	289	250	505	270	235
56	86	25	61	24	9	15	23	201	63	138	185	53	132
67	269	73	196	188	18	170	119	3,620	1,052	2,568	3,458	967	2,491
8	25	8	17	11	3	8	27	378	244	134	378	244	134
58	137	101	36	60	43	17	69	427	294	133	340	225	115
-	-	-	-	-	-	-	-	-	-	-	-	-	-

3. 各市事業所数

(平成26年7月1日現在)

市 名	総 数	農 林	鉱 業	建 設	製 造	電 気	運 輸	卸・小売	金 融	不 動 産	サ ー ビ ス	公 務
		水 産				ガ ス	通 信					
鹿 児 島 市	28,801	98	7	2,369	1,271	36	1,024	11,752	575	1,810	9,719	140
鹿 屋 市	4,966	187	3	410	305	8	96	1,966	92	165	1,686	48
枕 崎 市	1,286	22	3	83	175	4	35	528	21	20	383	12
阿 久 根 市	1,127	23	-	97	113	2	28	437	14	31	366	16
出 水 市	2,554	100	-	182	203	6	55	966	41	87	891	23
指 宿 市	2,276	72	1	206	165	7	46	913	30	43	768	25
西 之 表 市	962	17	-	79	64	3	21	397	12	30	315	24
垂 水 市	785	54	-	52	73	2	17	315	15	12	231	14
薩 摩 川 内 市	4,634	75	4	449	280	13	111	1,865	72	160	1,535	70
日 置 市	2,084	28	-	225	195	4	47	764	23	45	728	25
曾 於 市	1,571	71	-	172	150	4	32	526	22	23	541	30
霧 島 市	5,134	82	2	461	319	14	135	2,077	73	187	1,729	55
いちき串木野市	1,399	24	2	139	114	4	31	541	25	40	465	14
南 さ つ ま 市	1,719	43	-	148	124	4	26	638	30	70	603	33
志 布 志 市	1,552	83	3	121	145	2	77	545	23	26	504	23
奄 美 市	2,568	25	-	175	169	9	70	1,095	50	119	800	56
南 九 州 市	2,082	112	1	171	362	4	37	671	18	16	661	29
伊 佐 市	1,277	54	1	94	80	3	17	517	13	19	461	18
始 良 市	2,801	26	4	279	159	5	87	1,052	40	82	1,038	29

資料：平成26年経済センサス基礎調査

4. 製造業

4. 製造業

1. 工業の概況

産業分類	事業所数		従業員数 (人)	注3 人件費 (万円)	原材料、燃料、 電力の使用額等 (万円)	製造品出荷額等		
	内従業員 10人以上	従業員数				(万円)	(万円)	内その他収入額 (万円)
製造業計	66	37	1,059	305,593	2,014,115	2,939,471	118,986	
食料品	42	25	735	210,458	1,792,633	2,418,094	116,874	
飲料・飼料・たばこ	8	5	108	36,686	79,807	214,063	2,062	
繊維工業	1	-	8	x	x	x	-	
木材・木製品	1	-	4	-	-	-	-	
印刷・同関連品	1	-	5	x	x	x	-	
化学工業	1	1	14	x	x	x	-	
プラスチック製品	1	-	6	x	x	x	-	
ゴム製品	-	-	-	-	-	-	-	
窯業・土石製品	1	1	13	x	x	x	-	
生産用機械器具	1	1	25	x	x	x	x	
電子部品・デバイス・電子回路	2	1	52	x	x	x	x	
輸送用機械器具	6	3	80	27,418	76,926	135,436	-	
その他の製品	1	-	9	-	-	-	-	

資料：平成28年経済センサスー活動調査

注1：表中「x」は、客体数が少数であることから秘匿とする。

注2：従業員4人以上の事業所が調査対象

注3：正式項目名は「事業に従事する者の人件費及び派遣受入者に係る人材派遣会社への支払額」となる。

2. 工業の推移

産業分類	平成25年			平成26年			平成27年		
	事業所数	従業員数	製造品出荷額等	事業所数	従業員数	製造品出荷額等	事業所数	従業員数	製造品出荷額等
製造業計	63	1,120	2,744,932	55	991	2,545,408	66	1,059	2,939,471
食料品	41	804	2,254,252	35	708	2,043,107	42	735	2,418,094
飲料・飼料・たばこ	8	114	217,806	7	98	205,260	8	108	214,063
繊維工業	1	6	x	1	6	x	1	8	x
木材・木製品	1	4	x	1	4	x	1	4	-
家具・装備品	1	4	x	-	-	-	-	-	-
パルプ・紙・紙加工品	-	-	-	-	-	-	-	-	-
印刷・同関連品	1	6	x	1	6	x	1	5	x
化学工業	-	-	-	-	-	-	1	14	x
石油製品・石炭製品	-	-	-	-	-	-	-	-	-
プラスチック製品	1	6	x	1	6	x	1	6	x
ゴム製品	1	15	x	1	12	x	-	-	-
窯業・土石製品	1	14	-	1	12	x	1	13	x
鉄鋼業	-	-	-	-	-	-	-	-	-
非鉄金属製品	-	-	-	-	-	-	-	-	-
はん用機械器具	-	-	-	-	-	-	-	-	-
生産用機械器具	1	22	x	1	18	x	1	25	x
業務用機械器具	-	-	-	-	-	-	-	-	-
電子部品・デバイス・電子回路	2	61	x	2	56	x	2	52	x
電気機械器具	-	-	-	-	-	-	-	-	-
情報通信機械器具	-	-	-	-	-	-	-	-	-
輸送用機械器具	3	54	108,876	3	55	116,738	6	80	135,436
なめし皮・同製品・毛皮	-	-	-	-	-	-	-	-	-
その他の製品	1	10	x	1	10	x	1	9	-

資料：H25、H26は工業統計調査、H27は平成28年経済センサスー活動調査

単位：万円

注1：表中「x」は、客体数が少数であることから秘匿とする。

注2：従業員4人以上の事業所が調査対象

5. 商業

1. 商業の概況・推移

業 種	平成19年			平成24年			平成26年		
	商店数	従業者数	年間販売額	商店数	従業者数	年間販売額	商店数	従業者数	年間販売額
総 数	779	3,296	53,691	665	3,145	49,212	628	3,244	42,984
一 般 卸 売 業	110	560	16,831	113	676	18,792	110	657	13,334
各 種 商 品 小 売 業	4	133	2,472	2	81	x	1	77	-
織物・衣服・身の回り品小売業	55	153	1,586	37	103	2,147	35	117	1,311
飲 食 料 品 小 売 業	272	1,226	15,177	224	1,085	14,785	182	1,138	10,553
自動車・自転車・荷車等小売業	49	205	4,113	-	-	-	-	-	-
機 械 器 具 小 売 業	注 75	注 234	注 3,456	57	256	4,906	67	309	5,228
そ の 他 の 小 売 業	214	785	10,055	213	906	8,202	212	884	11,654
無 店 舗 小 売 業	-	-	-	18	36	335	21	62	904
小 売 業 内 格 付 不 能	-	-	-	1	2	x	-	-	-

資料：県統計年鑑(H19:商業統計調査、H24:経済センサスー活動調査、H26:経済センサスー基礎調査) 単位：百万円

注：H19での正式項目は「家具・じゅう器・機械器具小売業」である。

2. 飲食店の概況

(平成26年7月1日現在)

業 種	事 業 所 数			従 業 員 数		
	総 数	法 人	個 人	総 数	法 人	個 人
飲 食 店 総 数	207	41	166	1,047	533	514
食 堂 ・ レ ス ト ラ ン	21	9	12	184	154	30
専 門 料 理 店	51	11	40	266	120	146
そ ば ・ う ど ん 店	3	3	0	49	49	0
す し 店	7	2	5	34	20	14
酒 場 ， ビ ヤ ホ ー ル	46	5	41	157	42	115
バ ー ， キ ャ バ レ ー ， ナ イ ト ク ラ ブ	52	3	49	220	44	176
喫 茶 店	18	2	16	37	12	25
そ の 他 の 飲 食 店	8	5	3	95	87	8
持 ち 帰 り 飲 食 サ ー ビ ス 業	5	4	1	27	22	5
配 達 飲 食 サ ー ビ ス 業	22	14	8	169	135	34

資料：平成26年経済センサスー基礎調査

単位：件・人

注1：飲食店総数にはサービス業の事業所を含めず、また管理、補助的経済活動を行う事業所を含めた数となっている。

注2：国、地方公共団体経営の事業所・従業員は法人のところに計上してある。

6. 農林業

6. 農 林 業

1. 農家数の動き

(各年2月1日現在)

年	総農家数	専業農家	兼 業 農 家			自給的農家
			計	第1種兼業	第2種兼業	
平成 7 年	2,940	1,285	917	383	534	738
12	2,658	1,206	825	372	453	627
17	2,479	1,172	553	253	300	754
22	2,210	1,034	430	195	235	746
27	1,879	964	370	161	209	544

資料：農業センサス(旧3市町計)

注1：平成12年農業センサスで自給的農家の専業別がでないため、平成2年から販売農家(経営耕地面積が30アール未満かつ農産物販売金額が50万円以上の農家)のみの専業別農家数とした。

注2：第1種兼業農家とは、自家農業の方が兼業より主な兼業農家をいう。また、第2種兼業農家とは、兼業の方が自家農業より主な兼業農家をいう。

2. 経営耕地面積

(各年2月1日現在)

年	総 数	田	畑	樹 園 地
平成 7 年	232,314	20,823	205,006	6,485
12	228,541	18,230	204,979	5,332
17	201,920	13,864	181,748	6,308
22	190,072	13,580	172,517	3,975
27	175,331	12,464	159,833	3,034

資料：農業センサス(旧3市町計)

単位：a

3. 農家人口

(各年2月1日現在)

区 分		総 数	0～14才	15～19才	20～29才	30～39才	40～49才	50～59才	60才以上
総数	平成 17 年	5,088	390	261	309	303	598	741	2,486
	22	4,113	284	171	260	222	397	761	2,018
	27	3,560	249	103	198	230	300	609	1,871
男	平成 17 年	2,553	194	128	156	154	308	379	1,234
	22	2,092	151	85	127	103	204	412	1,010
	27	1,827	128	52	98	117	149	306	977
女	平成 17 年	2,535	196	133	153	149	290	362	1,252
	22	2,021	133	86	133	119	193	349	1,008
	27	1,733	121	51	100	113	151	303	894

資料：農業センサス(旧3市町計)

注：「販売農家」のみの人口である。

4. 農業就業人口

(各年2月1日現在)

区 分		総 数	15～19才	20～29才	30～39才	40～49才	50～59才	60才以上
総 数	平成 17 年	3,927	62	138	216	535	710	2,266
	22	3,308	60	146	171	355	734	1,842
	27	2,825	30	106	175	254	579	1,681
男	平成 17 年	2,067	32	87	121	286	374	1,167
	22	1,753	33	86	87	189	403	955
	27	1,547	15	67	99	137	298	931
女	平成 17 年	1,860	30	51	95	249	336	1,099
	22	1,555	27	60	84	166	331	887
	27	1,278	15	39	76	117	281	750

資料：農業センサス(旧3市町計)

注1：「販売農家」のみの人口である。

注2：農業就業人口とは、農家人口のうち、「農業のみに従事した世帯員」または「農業と兼業の双方に従事したが、農業の従事日数の方が多い世帯員」のことをいう。

5. 経営規模別農家数

(各年2月1日現在)

年	総 数	例 規 外 定	10a以上 ～ 30a未満	30～50	50～100	100～ 150	150～ 200	200～ 250	250a 以上
平成 7 年	2,983	50	905	520	715	361	193	104	135
12	2,658	58	807	430	626	304	168	95	170
17	2,479	754	184	354	513	298	137	239	←200a以上
22	2,210	759	123	260	456	249	109	254	←200a以上
27	1,879	561	120	282	410	185	88	233	←200a以上

資料：農業センサス(旧3市町計)

注1：例外規定とは、経営耕地が10a未満で、調査期日前の農産物販売額が15万円以上あった農家のこと。
17年より例外規定欄は、総数から10a以上の農家数を除いた数値を記載。

注2：17年以降は250a以上の区分なし。

6. 農業機械所有状況

(各年2月1日現在)

年	動力耕耘 機・農用トラ クター	動 力 防除機	走行式 動 力 防除機	動 力 田植機	バインダー	自脱型 コンバイン	普通型 コンバイン	米麦用 乾燥機
平成 7 年	4,364	1,552	5	467	589	95	-	52
12	3,576	1,242	0	387	441	128	-	46
17	1,748	1,253	0	323	-	117	41	-
22	1,949	-	-	251	-	90	-	-
27	1,602	-	-	148	-	68	-	-

資料：農業センサス(旧3市町計)

単位：台

注1：17年以降、「動力耕耘機」・「バインダー」・「米麦用乾燥機」のデータなし。
また、17年のみ、「普通型コンバイン」のデータあり。

注2：22年以降、「トラクター」・「動力田植機」・「コンバイン」のデータのみ。

6. 農林業

7. 農産物の生産額

作物	平成28年度実績			平成29年度実績		
	作付面積	生産量	生産額	作付面積	生産量	生産額
総数	3,354.1	-	15,894,317	3,209.4	-	14,998,360
食糧作物	300.6	5,997.2	340,604	296.4	6,430.0	370,215
水稲	62.8	246.3	44,441	53.1	243.2	45,173
陸稲	-	-	-	-	-	-
麦類	7.8	3.3	134	9.0	9.6	420
ソバ	8.9	1.3	310	10.3	5.5	1,100
でん粉用甘しょ	84.2	1,928.6	73,287	76.1	1,735.1	64,198
焼酎用甘しょ	73.8	2,184.1	120,126	79.1	2,429.5	133,622
加工用甘しょ	63.1	1,633.6	102,306	68.8	2,007.1	125,700
その他	-	-	-	-	-	-
根菜類	215.5	3,963.5	580,315	229.8	4,155.3	615,044
バレイショ	50.3	880.1	138,966	66.4	1,170.7	153,801
大根	7.5	267.6	17,695	5.4	146.4	13,529
人参	38.2	1,204.6	132,182	35.9	1,077.5	148,162
里いも	3.0	45.3	16,965	3.8	44.5	11,372
青果用甘しょ	112.1	1,496.0	252,061	113.7	1,650.7	263,695
ラッキョウ	1.0	14.5	4,838	1.7	22.1	8,151
その他	3.4	55.4	17,608	3.1	43.4	16,334
葉菜類	723.1	27,646.0	2,332,777	734.1	26,060.8	2,170,608
キャベツ	520.5	20,179.0	1,400,822	533.4	19,010.1	1,241,023
グリーンボール	38.5	1,373.0	131,400	23.9	839.8	83,695
レタス	135.7	5,347.2	668,310	136.9	5,331.5	666,947
その他	28.4	746.8	132,245	39.9	879.4	178,942
果菜類	637.2	7,531.8	4,575,120	632.2	7,349.3	4,163,427
すいか	15.2	401.5	66,330	17.8	464.6	90,742
メロン	1.2	23.5	8,254	1.0	20.2	6,820
かぼちゃ	283.3	2,360.4	568,573	266.0	2,358.7	521,429
オクラ	320.3	4,129.0	3,635,345	330.4	3,876.8	3,255,448
トマト	1.9	85.0	25,710	2.0	95.0	27,990
にがうり	0.9	16.2	4,733	0.3	3.3	825
その他	14.4	516.2	266,175	14.7	530.7	260,172
豆類	512.6	6,603.2	4,733,602	475.7	5,843.7	4,504,320
実えんどう	37.9	378.8	241,584	36.3	364.0	236,610
ソラマメ	169.4	2,420.3	1,410,714	157.4	2,166.3	1,180,947
スナップえんどう	277.7	3,604.1	2,966,312	256.1	3,124.9	2,974,910
いんげん	10.3	82.9	51,890	8.3	66.4	43,200
枝豆	12.5	75.0	33,507	12.4	74.3	28,893
その他	4.8	42.1	29,595	5.2	47.8	39,760
花き観葉	102.9	23,275.9	3,001,803	97.3	22,596.8	2,797,345
切花類	40.9	12,016.6	675,780	38.3	11,396.6	614,498
枝物類	1.5	369.0	14,585	1.5	369.0	14,584
観葉類	42.2	833.0	1,850,878	39.2	773.9	1,707,702
球根類	-	-	-	-	-	-
花木類	3.2	4.8	7,200	3.2	4.8	7,200
その他	15.1	10,052.5	453,360	15.1	10,052.5	453,360

作物	平成28年度実績			平成29年度実績		
	作付面積	生産量	生産額	作付面積	生産量	生産額
果 樹	43.8	331.0	134,427	43.6	362.2	161,490
早 生 温 州	0.1	1.7	255	0.1	1.7	255
ぼ ん か ん	13.9	111.2	16,680	13.9	139.0	20,850
た ん か ん	6.1	91.0	16,380	6.1	72.8	12,376
び わ	6.3	1.5	1,850	5.0	20.9	22,900
そ の 他	17.4	125.6	99,262	18.5	127.8	105,109
工 芸 作 物	38.4	309.8	193,629	37.4	231.2	213,868
茶	8.7	24.2	24,200	8.5	26.0	26,000
た ば こ	27.6	75.6	165,057	27.0	84.6	185,245
そ の 他	2.1	210.0	4,372	1.9	120.6	2,623
飼 料 作 物	622.5	42,203.7	-	522.8	34,559.8	-
緑 肥 作 物	130.6	-	-	115.4	-	-
そ の 他	26.9	6.0	2,040	24.7	6.0	2,040

資料：農政課

単位：ha、トン(観葉花木については千本)、千円

8. 家畜・家きん飼養戸数、飼養頭羽数、生産量及び生産額

(各年1月1日現在)

区 分	平成28年度実績				平成29年度実績			
	飼養戸数	飼養頭羽数	生産量	生産額	飼養戸数	飼養頭羽数	生産量	生産額
総 数	142	x	-	x	136	x	-	x
乳 用 牛	1	x	-	x	1	x	-	x
牛 乳	-	-	x	x	-	-	x	x
子畜生産	-	-	x	x	-	-	x	x
枝 肉	-	-	x	x	-	-	x	x
肉 用 牛	107	23,573	-	9,931,348	103	22,954	-	10,815,419
子畜生産	-	-	1,552	777,786	-	-	1,837	784,704
枝 肉	-	-	3,914.4	9,153,562	-	-	4,284.2	10,030,714
豚	21	36,162	-	3,440,909	20	37,293	-	3,082,744
子畜生産	-	-	11,234	204,039	-	-	11,030	183,144
枝 肉	-	-	4,988.2	3,236,869	-	-	5,696.6	2,899,600
卵 用 鶏	4	34,251	394.9	208,635	3	31,168	349.3	204,710
肉 用 鶏	9	563,478	3,192.2	593,871	9	560,427	4,093.4	673,462

資料：農政課

単位：戸、頭、羽、トン(子畜生産については頭)、千円

注：表中「x」は、客体数が少数であることから秘匿とする。また、「-」は、データ無し。

9. 松くい虫薬剤による防除実績

年 度	空 散 面 積	事 業 費	国・県補助金	事業主負担	補 助 率
平成 25 年度	268	11,367	9,977	1,390	87.8
26	262	10,607	9,395	1,212	88.6
27	245	11,548	10,390	1,158	89.9
28	221	9,227	8,166	1,061	88.5
29	201	8,823	7,795	1,028	88.3

資料：耕地林務課

単位：ha、千円、%

6. 農林業

10. 松くい虫立木駆除実績

年 度	駆 除 立 木	事 業 費	国・県補助金	事業主負担	補 助 率
平成 25 年度	1,450	27,004	21,488	5,516	79.6
26	4,012	64,023	53,147	10,876	83.0
27	7,945	79,146	55,004	24,142	69.5
28	6,228	87,279	71,927	15,352	82.4
29	3,886	54,601	39,499	15,102	72.3

資料：耕地林務課

単位：m³、千円、%

11. 所有形態別林野面積

(各年3月31日現在)

年	総 数	国 有 林	県 営 林	市 有 林	私 有 林
平成 25 年	5,637	691	15	153	4,778
26	5,797	691	15	164	4,928
27	5,797	691	15	164	4,928
28	5,797	691	15	164	4,928
29	5,797	691	15	164	4,928

資料：鹿児島県統計年鑑

単位：ha

注) 四捨五入の関係で総数と内訳は一致しない。

12. 公私有林面積

(各年3月31日現在)

年	総 数	樹 林 地					竹林	伐採跡地	未立木地	更新困難地	その他
		針 葉 樹		広 葉 樹		特殊樹林					
		人工林	天然林	人工林	天然林						
平成 25 年	4,948	3,348	27	29	1,435	1	36	3	53	16	-
26	5,106	3,472	28	28	1,459	0	42	4	53	20	0
27	5,106	3,472	28	28	1,459	0	42	4	53	20	0
28	5,106	3,472	28	28	1,459	0	42	4	53	20	0
29	5,106	3,472	28	28	1,459	0	42	4	53	20	0

資料：鹿児島県統計年鑑

単位：ha

注：四捨五入の関係で総数と内訳は一致しない。

13. 公私有林造林面積

年 度	総 数	マ ツ	ス ギ	ヒ ノ キ	そ の 他
平成 24 年度	4	0	2	-	2
25	2	-	1	-	1
26	2	-	1	-	0
27	4	-	2	-	2
28	15	0	15	-	0

資料：鹿児島県統計年鑑

単位：ha

注：四捨五入の関係で総数と内訳は一致しない。

14. 認定農業者の営農類型別内訳

年 度	営 農 類 型											
	総数	花き	観葉	穀物 (米、麦等)	野菜	果樹	工芸 (葉たばこ)	肉用牛	養豚	鶏	酪農	その他
平成 25 年度	431	63	10	1	259	11	11	49	17	5	1	4
26	440	56	13	1	273	10	13	47	19	5	0	3
27	440	60	15	2	263	12	14	49	17	5	1	2
28	418	50	12	2	266	6	13	45	16	5	1	2
29	407	47	11	1	260	6	10	49	15	7	0	1

資料：農政課

15. 農地移動の状況

区 分	農 地 法 第 3 条				農業経営基盤強化促進法	
	許可件数	許 可 面 積			設定件数	設定面積
		総数	田	畑		
平成 28 年度	68	84,496	5,910	78,586	486	917,632
平成 29 年度	89	130,688	4,730	125,958	383	862,146
所有権移転						
自作地						
有償	56	83,224	2,997	80,227	53	112,012
無償	33	47,464	1,733	45,731		
賃借権						
設定					252	465,490
移転						
使用賃借権						
設定					78	284,644
移転						
その他						

資料：農業委員会事務局

単位：㎡

注：表中「その他」は、地上権、永小作権、質権若しくはその他の使用及び収益を目的とする権利の設定・移転を示す。

16. 農地転用の状況

年 次	総 数		宅地に転用		公共用地に転用		道路に転用		山林に転用		その他	
	件数	面積	件数	面積	件数	面積	件数	面積	件数	面積	件数	面積
平成 25 年	123	718	83	443	-	-	-	-	1	33	36	242
26	108	895	57	310	-	-	1	2	-	-	50	583
27	105	497	66	293	-	-	6	8	-	-	33	196
28	82	511	48	321	1	8	3	2	-	-	30	180
29	94	595	57	288	-	-	2	5	-	-	35	302

資料：農業委員会事務局

単位：a

7. 水産業

7. 水 産 業

1. 経営組織別経営体数

(平成25年11月1日現在)

漁業地区	総 数	個 人	会 社	漁 業 協同組合	漁 業 生産組合	協同経営	公官庁学校 試験場
総 数	130	115	12	1	-	2	-
指 宿	29	26	3	-	-	-	-
岩 本	30	26	4	-	-	-	-
山 川	53	47	4	-	-	2	-
開 聞	18	16	1	1	-	-	-

資料：2013年漁業センサス

注：海面漁業経営体のみ

2. 自営漁業の専業別経営体数

(平成25年11月1日現在)

漁業地区	総 数	専 業	兼 業		兼業経営体 実 数
			漁業が主	漁業が従	
総 数	115	49	25	41	41
指 宿	26	12	10	4	13
岩 本	26	5	5	16	11
山 川	47	23	8	16	14
開 聞	16	9	2	5	3

資料：2013年漁業センサス

3. 性別・年齢別漁業就業者数

(平成25年11月1日現在)

性別及び 漁業地区	総数	15～	20～	25～	30～	35～	40～	45～	50～	55～	60～	65才	
		19才	24才	29才	34才	39才	44才	49才	54才	59才	64才	以上	
総 数	総 数	223	3	7	7	5	14	18	9	23	31	30	76
	指 宿	58	3	1	-	3	6	5	2	5	10	3	20
	岩 本	48	-	3	1	-	-	3	3	8	8	8	14
	山 川	77	-	-	5	2	8	5	1	5	10	7	34
	開 聞	40	-	3	1	-	-	5	3	5	3	12	8
男 子	総 数	208	3	7	7	4	14	17	6	22	30	29	69
	指 宿	51	3	1	-	2	6	4	1	4	10	3	17
	岩 本	47	-	3	1	-	-	3	2	8	8	8	14
	山 川	71	-	-	5	2	8	5	-	5	9	7	30
	開 聞	39	-	3	1	-	-	5	3	5	3	11	8
女 子	総 数	15	-	-	-	1	-	1	3	1	1	1	7
	指 宿	7	-	-	-	1	-	1	1	1	-	-	3
	岩 本	1	-	-	-	-	-	-	1	-	-	-	-
	山 川	6	-	-	-	-	-	-	1	-	1	-	4
	開 聞	1	-	-	-	-	-	-	-	-	-	1	-

資料：2013年漁業センサス

4. 内水面養殖方法別経営体数及び面積

(平成25年11月1日現在)

総 数		池 中 養 殖						た め 池		網 い け す	
		止 水 式		循 環 式		流 水 式		養 殖		養 殖	
経営体数	面 積	経営体数	面 積	経営体数	面 積	経営体数	面 積	経営体数	面 積	経営体数	面 積
6	381	1	1.854	-	-	4	14.014	-	-	-	-

資料：2013年漁業センサス

単位：㎡

5. 漁船規模別隻数

(平成25年11月1日現在)

漁業地区	漁総隻数	無船隻数	動力隻数	船外機付隻数	動力船隻数							
					総数	1t未満	1~3	3~5	5~10	10~20	20~30	30t以上
総数	217		2	69	146	17	34	52	16	27	-	-
指宿	71		2	26	43	4	10	15	3	11	-	-
岩本	46		-	17	29	8	8	6	2	5	-	-
山川	75		-	14	61	4	15	24	9	9	-	-
開聞	25		-	12	13	1	1	7	2	2	-	-

資料：2013年漁業センサス

6. 水産物の生産額

区分	平成28年度		平成28年度	
	数量	金額	数量	金額
総数	53,739,625	22,463,669	48,927,897	23,577,296
魚类等取扱高	41,011,682	8,933,805	39,217,032	9,802,742
きびなご	29	17	10	5
キス	415	855	671	1,104
まぐろ類	8,806,754	2,061,648	9,898,216	2,539,387
かつお類	31,656,919	6,611,265	28,550,224	6,941,266
かじき類	2,148	1,939	4,411	3,806
さば類	45,625	14,344	84,927	15,470
ぶり	94,781	28,494	161,833	48,340
さめ	7,912	476	7,993	486
たい類	35,024	23,673	61,967	32,198
あじ類	172,111	42,722	194,884	63,744
ヒラメ	2,010	3,832	1,896	3,424
しいら	22,284	3,618	4,075	1,121
さわら	5,543	1,893	6,047	3,499
他魚類	76,899	62,652	113,802	56,481
かに類	1,598	1,566	689	538
えび類	4,002	13,369	7,550	19,917
いか類	10,076	14,945	13,981	17,005
たこ類	6,408	7,156	7,116	8,699
貝類	567	513	988	890
海藻類	13,518	1,031	17,416	1,886
瀬魚類	46,699	36,794	60,597	40,834
他水産物	360	1,002	17,739	2,642
加工品	67,830	71,454	65,209	75,119
養殖	860,574	622,575	742,500	555,023
沖合漁業及び他港水揚高	2,894,679	808,137	222,404	220,781
かつお節	8,636,100	11,129,025	8,388,000	12,072,940
内水面養殖場生産高	268,759	898,674	292,752	850,691
うなぎ	268,609	889,674	292,572	841,191
こい	0	0	0	0
その他	150	9,000	180	9,500

資料：商工水産課

単位：kg、千円

8. 建設

8. 建設

1. 住宅概況

(平成27年10月1日現在)

住居の種類 住宅の所有関係	世帯数	世帯人員	1世帯 当たり 人員
一般世帯	18,452	40,051	2.17
住宅に住む一般世帯	17,923	39,311	2.19
主世帯	17,770	38,991	2.19
持ち家	13,537	29,730	2.20
公営・都市機構・公社の借家	960	2,262	2.36
民営の借家	2,897	6,310	2.18
給与住宅	376	689	1.83
間借り	153	320	2.09
住宅以外に住む一般世帯	529	740	1.40

資料：国勢調査

2. 住宅の建て方別世帯状況

(平成27年10月1日現在)

住居の建て方	住宅に住む 主世帯数	住宅に住む 世帯人員	1世帯 当たり 人員
総数	17,770	38,991	2.19
一戸建	15,219	33,964	2.23
長屋	386	745	1.93
共同住宅	2,153	4,257	1.98
1・2階建	1,110	2,068	1.86
3～5階建	1,008	2,121	2.10
6～10階建	-	-	-
11階建以上	35	68	1.94
その他	12	25	2.08

資料：国勢調査

3. 住宅の建て方、住宅の所有関係別住宅に住む一般世帯数及び一般世帯人員 (平成27年10月1日現在)

区分	住宅の所有関係	総数	一戸建	長屋建	共同住宅					その他
					総数	1・2階建	3～5階建	6～10階建	11階建以上	
一般世帯数	住宅に住む一般世帯	17,923	15,355	390	2,166	1,119	1,012	-	35	12
	主世帯	17,770	15,219	386	2,153	1,110	1,008	-	35	12
	持ち家	13,537	13,472	9	50	21	7	-	22	6
	公営・都市機構・ 公社の借家	960	38	196	726	181	545	-	-	-
	民営の借家	2,897	1,614	172	1,107	803	297	-	7	4
	給与住宅	376	95	9	270	105	159	-	6	2
	間借り	153	136	4	13	9	4	-	-	-
一般世帯人員	住宅に住む一般世帯	39,311	34,258	751	4,277	2,082	2,127	-	68	25
	主世帯	38,991	33,964	745	4,257	2,068	2,121	-	68	25
	持ち家	29,730	29,598	15	104	52	14	-	38	13
	公営・都市機構・ 公社の借家	2,262	120	394	1,748	468	1,280	-	-	-
	民営の借家	6,310	4,040	314	1,948	1,396	536	-	16	8
	給与住宅	689	206	22	457	152	291	-	14	4
	間借り	320	294	6	20	14	6	-	-	-

資料：国勢調査

8. 建設

4. 住宅の所有関係別住宅に住む一般世帯数及び一般世帯人員

(平成22年10月1日現在)

述 べ 面 積	住 宅 に 住 む 一 般 世 帯	主 世 帯					間 借 り
		総 数	持 ち 家	公 営 ・ 都 市 機 構 ・ 公 社 の 借 家	民 営 の 借 家	給 与 住 宅	
世 帯 数	18,676	18,525	14,103	976	3,039	407	151
0 ～ 19 m ²	174	149	43	2	97	7	25
20 ～ 29	657	639	151	70	359	59	18
30 ～ 39	1,110	1,091	280	167	580	64	19
40 ～ 49	1,223	1,200	541	80	527	52	23
50 ～ 59	1,417	1,398	699	148	480	71	19
60 ～ 69	2,079	2,064	1,302	376	312	74	15
70 ～ 79	1,784	1,769	1,405	115	220	29	15
80 ～ 89	1,591	1,585	1,421	12	135	17	6
90 ～ 99	2,300	2,289	2,113	3	160	13	11
100 ～ 119	2,515	2,515	2,421	2	85	7	-
120 ～ 149	2,575	2,575	2,516	1	51	7	-
150 ～ 199	959	959	929	-	24	6	-
200 ～ 249	184	184	177	-	6	1	-
250m ² 以上	108	108	105	-	3	-	-
世 帯 人 員	42,087	41,757	31,762	2,463	6,755	777	330
0 ～ 19 m ²	200	167	43	2	115	7	33
20 ～ 29	870	841	152	138	481	70	29
30 ～ 39	1,837	1,786	340	334	1,011	101	51
40 ～ 49	2,401	2,346	840	192	1,205	109	55
50 ～ 59	2,888	2,842	1,086	434	1,177	145	46
60 ～ 69	4,693	4,657	2,711	1,014	776	156	36
70 ～ 79	3,855	3,822	2,878	291	585	68	33
80 ～ 89	3,445	3,424	2,945	39	408	32	21
90 ～ 99	5,285	5,259	4,758	8	466	27	26
100 ～ 119	6,244	6,244	5,951	7	262	24	-
120 ～ 149	6,962	6,962	6,785	4	154	19	-
150 ～ 199	2,640	2,640	2,542	-	82	16	-
200 ～ 249	486	486	460	-	23	3	-
250m ² 以上	281	281	271	-	10	-	-

資料：国勢調査

5. 市営住宅の推移

年 度	総 数	市 営 (賃貸住宅管理条例で定める住宅を除く)							
		木 造	簡 平	簡 二	耐 平	耐 二	中	耐	
平成 25 年度	775	27	207	20	11	177	333		
26	772	27	204	20	11	177	333		
27	772	27	204	20	11	177	333		
28	772	27	204	20	11	177	333		
29	772	27	204	20	11	177	333		

資料：建築課

6. 県営住宅の推移

年 度	総 数	公 営	特 公 賃
平成 25 年度	272	254	18
26	272	262	10
27	272	262	10
28	272	262	10
29	272	262	10

資料：鹿児島県南薩地域振興局土木建築課指宿市駐在

単位：戸

7. 新築状況(木造)

区 分	平成27年度		平成28年度		平成29年度	
	棟 数	面 積	棟 数	面 積	棟 数	面 積
総 数	158	19,564	166	16,907	138	15,360
専 用 住 宅	120	13,371	129	13,832	107	11,639
併 用 住 宅	7	1,264	4	229	4	634
旅 館 ・ 料 亭	0	0	0	0	0	0
事 務 所 ・ 銀 行	2	68	6	604	1	33
店 舗	2	233	3	209	2	179
共 同 住 宅	7	2,592	4	1,248	4	1,583
農 ・ 漁 家 住 宅	0	0	0	0	0	0
倉 庫	8	322	3	21	3	263
附 属 家	9	385	16	467	15	419
工 場	0	0	0	0	1	484
公 衆 浴 場	0	0	0	0	0	0
そ の 他	3	1,329	1	297	1	126

資料：税務課

単位：㎡

8. 新築状況(非木造)

区 分	平成27年度		平成28年度		平成29年度	
	棟 数	面 積	棟 数	面 積	棟 数	面 積
総 数	47	7,563	36	5,166	30	3,827
事 務 所 ・ 店 舗	3	1,450	0	0	1	1,889
住 宅 ・ ア パ ー ト	13	3,477	6	703	4	503
工 場 ・ 倉 庫	10	1,279	11	3,196	5	378
そ の 他	21	1,357	19	1,267	20	1,057

資料：税務課

単位：㎡

9. 道路の現況

(平成28年4月1日現在)

区 分	路 線 数	実 延 長	舗 装	未 舗 装	舗 装 率
総 数	924	669,792	636,708	33,084	95.1
国 道	2	32,297	32,297	0	100.0
県 道	12	66,342	66,342	0	100.0
市 道	910	571,153	538,069	33,084	94.2

資料：土木課・鹿児島県南薩地域振興局土木建築課指宿市馬

単位：m、%

注1：市道については、平成30年4月1日現在

注2：市道について、通行可能な区間のみ計上

8. 建設

10. 市道の現況

(平成30年4月1日現在)

区分	延長	改良			舗装		
		改良済	未改良	改良率	舗装	未舗装	舗装率
総数	571,153	497,776	73,382	87.2	538,069	33,084	94.2
1級市道	89,438	85,636	3,803	95.7	87,657	1,781	98.0
2級市道	43,730	40,640	3,090	92.9	43,730	0	100.0
その他	437,985	371,500	66,489	84.8	406,682	31,303	92.9

資料: 土木課

単位:m、%

11. 用途地域指定面積

(平成30年3月31日現在)

用途別	都市計画 区 面	第1種	第2種	第1種	第2種	第1種	第2種	近隣 商業	商業	準工業	工業	無指定
		低層 住宅専用	低層 住宅専用	中高層 住宅専用	中高層 住宅専用	住居	住居					
面積	6,736.0	14.0	0.3	233.0	13.6	240.3	52.1	25.4	38.0	15.3	13.0	6,091.0
総面積に 対する割合	100.00	0.21	0.00	3.46	0.20	3.57	0.77	0.38	0.56	0.23	0.19	90.43

資料: 都市整備課

単位:ha、%

12. 都市公園

(平成30年3月31日現在)

園数	公園名	所在地	面積	備考
1	摺ヶ浜児童公園	湯の浜六丁目	1,735	
2	湊児童公園	湊二丁目	2,103	
3	隼人松原公園	岩本	2,164	
4	小田墓地公苑	十二町	12,000	
5	稲荷公園	湊四丁目	440	
6	大牟礼児童公園	大牟礼一丁目	1,181	
7	尾建公園	大牟礼一丁目	2,791	
8	湯之里1号公園	大牟礼二丁目	1,861	
9	湯之里2号公園	大牟礼二丁目	784	
10	湯之里3号公園	大牟礼三丁目	875	
11	指宿西公園	十二町	10,003	
12	駅西1号公園	十二町	2,417	
13	駅西3号公園	十二町	1,399	
14	セントラルパーク指宿	湊二丁目	13,355	
15	三角浜ポケットパーク	十町	503	
16	二月田駅前ポケットパーク	十町	185	
17	指宿駅西口ポケットパーク	十二町	733	
18	湯山運動公園	東方	32,136	
19	三角浜街区公園	十町	769	
20	指宿橋牟礼川公園	十二町	25,212	
21	迫児童公園	湯の浜一丁目	465	
22	丈六児童公園	十二町	398	
23	観音崎公園	小牧	12,136	
24	成川公園	山川成川	11,108	
計			136,753	

資料: 都市整備課

単位:m²

13. 橋梁の現況

(平成28年4月1日現在)

区 分	総 数 (永 久 橋)	
	橋 数	橋 長
総 数	186	2,303
国 道	21	502
県 道	28	812
市 道	137	989

資料：土木課・鹿児島県南薩地域振興局土木建築課指宿市駐在

単位：m

注1：市道については、平成30年4月1日現在

14. 土地区画整理

(平成30年3月31日現在)

区 分	地 区 数	施行面積	摘 要
総 数	17	275.4	
組 合	11	151.9	
		32.1	第 1 地 区 (昭和11～昭和23年度)
		16.5	第 2 地 区 (昭和11～昭和20年度)
		14.2	第 3 地 区 (昭和11～昭和35年度)
		24.8	第 4 地 区 (昭和12～昭和27年度)
		12.9	第 5 地 区 (昭和15～昭和51年度)
		4.6	泉 都 地 区 (昭和25～昭和26年度)
		9.1	塩 見 地 区 (昭和29年度)
		8.6	久 保 崎 地 区 (昭和31～昭和32年度)
		15.7	大 牟 礼 地 区 (昭和35～昭和53年度)
		5.0	第一地区 (山川地域) (昭和11～昭和13年度)
		8.4	脇 浦 (開 聞 地 区) (昭和23～昭和24年度)
個 人	1	2.8	十 町 共 同 田 良 地 区 (昭和22～昭和23年度)
指 宿 市	4	93.5	
		11.1	湯 之 里 地 区 (昭和46～昭和52年度)
		42.1	指 宿 駅 西 部 地 区 (昭和54～平成7年度)
		7.4	湊 地 区 (平成5～平成30年度予定)
		32.9	十 町 地 区 (平成11～平成32年度予定)
鹿 児 島 県	1	27.2	戦災復興地区 (山川地域) (昭和23～昭和27年度)

資料：都市整備課

単位：ha

注：都市整備課の資料に基づき平成27年に一部訂正。

9. 上下水道

9. 上下水道

1. 給水人口と給水量

年 度	給水区域 内人口	給水戸数	給水人口	給 水 普及率	年間給水量 (m ³)	1日最大 (m ³)	1日平均 (m ³)
平成28年度	41,718	20,271	41,622	99.8	6,313,273	26,315	17,297
指宿地域	27,356	13,234	27,260	99.6	4,019,796	16,823	11,013
山川地域	8,792	4,286	8,792	100.0	1,540,494	6,163	4,221
開聞地域	5,570	2,751	5,570	100.0	752,983	3,329	2,063
平成29年度	41,173	20,196	41,077	99.8	6,245,578	24,604	17,111
指宿地域	27,077	13,175	26,981	99.6	3,977,475	15,123	10,897
山川地域	8,667	4,292	8,667	100.0	1,495,348	6,441	4,097
開聞地域	5,429	2,729	5,429	100.0	772,755	3,040	2,117

資料：水道課

単位：人、戸、%

2. 口径別給水量

年 度	総数	13mm	20mm	25mm	40mm	50mm	75mm	100mm
平成28年度	6,312	3,459	705	283	560	600	695	10
指宿地域	4,019	2,196	444	131	332	421	493	2
山川地域	1,541	763	197	111	159	128	175	8
開聞地域	752	500	64	41	69	51	27	0
平成29年度	6,243	3,388	696	277	583	619	672	8
指宿地域	3,975	2,152	445	128	342	423	485	0
山川地域	1,495	737	186	107	163	133	161	8
開聞地域	773	499	65	42	78	63	26	0

資料：水道課

単位：千m³

3. 水道の現況

種 別	設置箇所数	給水戸数	給水人口	年間給水量	年間配水量	
28年度	上水道	1	20,271	41,622	6,313	7,280
28年度	地区水道	3	103	165	-	-
	専用水道	1	58	58	-	-
29年度	上水道	1	20,251	41,077	6,246	8,416
29年度	地区水道	3	13,230	26,981	-	-
	専用水道	1	4,292	5,429	-	-

資料：水道課

単位：戸、人、千m³

4. 下水道の概況

区 分			全体計画	認可計画	平成28年度末実績	平成29年度末実績
行政区域面積			14,901	14,901	14,884	14,884
計画処理区域面積			906	542	542	542
計画処理区域人口			28,700	12,500	10,971	11,328
終末 処理場	処理方式	m ³ /日	標準活性汚泥法	標準活性汚泥法	標準活性汚泥法	標準活性汚泥法
	処理能力	m ³ /日	12,800	12,800	12,800	12,800
	日平均汚水量	m ³ /日	6,919	10,000	6,502	6,381
	日最大汚水量	m ³ /日	7,705	11,900	10,680	9,456
	時間最大汚水量	m ³ /日	—	—	—	—
	敷地面積	m ²	42,000	42,000	42,000	42,000

資料：都市整備課

単位：ha、人

注1：公共下水道は、旧指宿市のみで実施

5. 下水道の各供用開始別水洗化率

年 度	供 用 開 始 面 積		処理区域内 人口(A)	水洗化人口 (B)	水洗化率 (B)／(A)
		累 計			
平成 25 年度	1.36	449.83	11,527	10,798	93.68
26	1.29	451.12	11,444	10,720	93.67
27	1.45	452.57	11,317	10,593	93.60
28	0.95	453.52	10,971	10,257	93.49
29	0.72	454.24	11,328	10,620	93.75

資料：都市整備課

単位：ha、人、%

注1：公共下水道は、旧指宿市のみで実施

10. 交通運輸・通信

1. 市内循環バス「イッシーバス」の利用状況

年 度	乗 車 人 員				
	総 数	小 牧・岩 本・ 宮 ケ 浜 線	池 田・東 方 線	尾 下・鰻・ 山 川 港 線	開 聞・徳 光・ 成 川 線
平成 25 年度	25,599	6,649	5,226	3,568	10,156
26	24,702	6,296	5,089	3,777	9,540
27	23,681	6,533	4,948	3,611	8,589
28	22,278	6,585	5,124	3,027	7,542
29	21,607	6,730	5,184	3,029	6,664

資料：商工水産課

2. 自動車台数

(各年3月末現在)

年	総 数	乗 用		乗 合 用	貨 物 用			特 種 (殊) 用		
		普 通	小 型		普 通	小 型	被 牽 引	普 通 特 種	小 型 特 種	大 型 特 殊
平成 27 年	35,609	4,404	7,637	95	787	1,284	15	411	55	229
28	35,482	4,463	7,449	98	791	1,257	15	412	58	230
29	35,476	4,541	7,367	93	803	1,261	15	407	57	234

資料：鹿児島県統計年鑑

単位：台

注：総数には軽自動車と小型二輪を含む。

3. 軽自動車登録台数

(各年4月1日現在)

年	総 数	軽 自 動 車		小型特殊自動車		原動機付自転車			二 小 型 輪 自 動 車	ミ ニ カ ー	軽 三 輪	
		軽二輪	軽 四 輪		農 耕 作 業 用	そ の 他 の 物 品	90ccを	50ccを				50cc
			乗 用	貨 物			超 える もの	超 え 90 cc 以 下 の 物 品				以 下 の もの
平成 28 年	25,539	403	12,397	7,354	1,800	197	185	119	2,650	414	19	1
29	25,509	387	12,464	7,376	1,809	219	212	109	2,506	408	18	1
30	25,480	382	12,608	7,323	1,841	239	224	95	2,348	389	30	1

資料：税務課

単位：台

4. 山川・根占フェリーの利用状況

年 度	乗 客			車 両		
	大人	小人	合計	四輪車	二輪	合計
平成 25 年度	64,180	5,469	69,649	22,716	2,624	25,340
26	54,634	4,336	58,970	19,947	2,374	22,321
27	54,091	4,613	58,704	20,202	2,571	22,773
28	56,966	5,216	62,182	21,263	2,335	23,598
29	59,686	4,725	64,411	22,169	2,616	24,785

資料：商工水産課

注1：平成23年3月1日から「フェリーなんきゅう2」(19t)による暫定運航の数値である。

注2：平成23年8月10日から「フェリーなんきゅう」(136t)による本格運航。

5. 海上輸移出入貨物量(指宿港)

年次	輸 移 出				輸 移 入			
	総数	農水産品	化学工業品	航送車両	総数	農水産品	化学工業品	航送車両
平成 25 年度	248	-	248	-	123	123	-	-
26	-	-	-	-	144	144	-	-
27	-	-	-	-	61	61	-	-

資料：鹿児島県統計年鑑

単位:t

6. 郵便施設の状況

(各年3月31日現在)

年次	郵便局数		切手売り さばき所	ポスト数	私書箱	
	うち簡易局				設備数	貸与数
27	24	10	-	106	-	-
28	24	10	-	106	-	-
29	24	10	-	105	-	-

資料：郵便事業株式会社九州支社・郵便局株式会社九州支社

7. 電話施設の状況

(各年3月31日現在)

年次	平成28年			平成29年			平成30年		
	指宿	山川	開聞	指宿	山川	開聞	指宿	山川	開聞
一般加入	6,503	2,805	1,757	6,179	2,697	1,699	5,826	2,503	1,598
うちISDN	443	129	67	422	110	61	395	96	47

資料：NTT西日本鹿児島支店

8. 携帯電話等加入数

(各年3月末現在)

年次	平成 27 年	平成 28 年	平成 29 年
携帯電話	1,515,388	1,550,685	1,560,336

資料：鹿児島県統計年鑑(総務省九州総合通信局)

注：鹿児島県全体の数値である。

9. ブロードバンドサービス契約数

(各年3月末現在)

年次	FTTH	DSL	CATV	FWA	BWA
平成 26 年	238,252	69,937	5,232	300	44,800
28	273,531	52,992	6,580	296	295,821
29	288,454	46,783	7,504	286	413,058

資料：鹿児島県統計年鑑(総務省九州総合通信局)

注：鹿児島県全体の数値である。

10. テレビ受信契約数

年次	放送受信契約数	衛星受信契約数(再掲)
平成 26 年度	18,124	6,634
27	18,354	7,031
28	18,325	7,236

資料：鹿児島県統計年鑑(NHK鹿児島放送局)

11. 労働・社会保障

1. 一般職業紹介状況

年 度	新規求人数	新規求職申込数			求人倍率		就職件数		
	総 数	総 数	男	女	新規	有効	総 数	男	女
平成 25 年度	3,756	3,271	1,417	1,854	1.15	0.67	1,635	710	925
26	4,140	3,119	1,281	1,838	1.33	0.74	1,599	659	940
27	4,216	3,069	1,285	1,778	1.37	0.81	1,595	675	919
28	4,839	2,825	1,220	1,602	1.71	0.99	1,532	644	888
29	5,725	2,604	1,053	1,548	2.20	1.28	1,401	551	850

資料：指宿公共職業安定所 単位：人

注1：管内の数字である。新規求人数の総数は男女共用求人を含む。指宿公共職業安定所資料によりパートを含む数値に訂正。学卒は含まない。

注2：求人においては、男女の区別をしなくてもよくなったため、総数が一致しないことがある。

2. 雇用保険受給状況

年 度	適 用 事業所数	被保険者数	一 般 求 職 者 給 付			
			受給資格 決定件数	初 回 受給者数	受給者 実人員	支給総額
平成 25 年度	944	10,239	844	676	253	329,540
26	955	10,255	823	630	239	309,332
27	959	10,441	807	606	227	293,871
28	974	10,452	793	597	208	271,434
29	988	10,620	746	547	200	262,432

資料：指宿公共職業安定所 単位：千円

注1：表中「受給者実人数」欄については、月平均の数字である。

3. 中学校及び高等学校の都道府県別就職状況

年 度	総数	北海道	福島	群馬	埼玉	千葉	東京	神奈川	山梨	岐阜	静岡	愛知	三重	滋賀	京都	大阪	兵庫	奈良	和歌山	岡山
平成 25 年度	138				1		11	1				10			2	8	1			1
26	151	1			2	1	15	2				6				5				1
27	128	1			1	1	10	1				9				1	1			1
28	120		1		1	2	8					4				5	1			1
29	123						7	4				6			1	3	2			

広島	香川	山口	福岡	長崎	佐賀	大分	熊本	宮崎	鹿児島
1			4						98 (36)
1			7					1	109 (50)
	1		7						94 (33)
	1		7					2	87 (32)
2			10				1	1	86 (26)

資料：指宿公共職業安定所 単位：人

注1：管内の学校の数字である。また、()は管内に就職者再掲。

4. 労働組合の状況

(各年6月末現在)

年	総数		労組法		特労法		地公労法		国公法		地公法	
	組合数	組合員数	組合数	組合員数	組合数	組合員数	組合数	組合員数	組合数	組合員数	組合数	組合員数
平成 24 年	7	1,060	3	454	1	109	-	-	1	3	2	494
25	8	1,109	3	438	1	127	-	-	1	3	3	541
26	8	1,085	3	421	1	133	-	-	1	6	3	525
27	8	1,070	4	555	-	-	-	-	1	6	3	509
28	7	852	3	348	-	-	-	-	1	4	3	500

資料：鹿児島県統計年鑑

5. 国民健康保険の給付状況

年 度	療 養 諸 費					高額療養費		その他の給付	
	件数	費用額	保険者 負担	被保険者 負担	他法 負担	件数	支給額	出産 育児 給付	葬祭 給付
平成 24 年度	239,530	6,139,724	4,472,154	1,518,399	149,170	9,521	673,737	31,020	2,000
25	238,313	6,039,554	4,397,084	1,480,635	161,836	9,452	652,083	24,690	2,080
26	239,164	6,159,791	4,484,871	1,520,082	154,839	9,528	693,580	23,880	2,040
27	241,597	6,203,480	4,520,223	1,544,481	138,775	9,977	706,079	23,504	1,900
28	233,466	5,889,212	4,275,394	1,500,456	113,362	9,699	698,479	21,000	1,900

資料：健康増進課 国民健康保険事業状況報告書(事業年報)

単位：千円

注1：療養諸費の費用額は、四捨五入の関係上一致しない。

注2：退職者医療制度該当者を含む。

6. 国民健康保険の被保険者と保険税

(当初賦課時)

年 度	被保険者数		一部負担割合		国民健康保険税 (現年度)	一世帯当たり保険税			被保険者 一人平均 保険税
	世帯	人員	0~6歳(就学前) 6(就学後)~69歳 70~74歳 (S19.4.1以前生まれ (現役並所得	20% 30% 20% 10%) 30%)		最高	最低	平均	
平成 25 年度	8,752	14,988	千円	円	千円	円	円	円	
26	8,677	14,652	770	17,600	1,315,861	150,915	88,124	88,124	
27	8,606	14,412	810	17,600	1,287,744	148,182	87,754	87,754	
28	8,140	13,922	850	17,600	1,241,537	144,781	86,455	86,455	
29	7,939	13,404	850	17,600	1,200,282	147,455	86,215	86,215	
			890	17,600	1,083,862	136,524	80,861	80,861	

資料：税務課

7. 後期高齢者医療制度の給付状況

年 度	療 養 諸 費						高額療養費		葬祭給付	
	合 計		療養給付費		療養費等		件数	支給額	件数	支給額
	件数	費用額	件数	費用額	件数	費用額				
平成 26 年度	235,563	9,818,701	219,746	9,773,100	15,817	45,602	10,855	337,856	553	11,060
27	243,734	10,134,167	227,623	10,087,481	16,111	46,686	11,095	356,727	504	10,080
28	240,916	9,960,688	225,005	9,914,449	15,911	46,238	10,866	350,440	541	10,820

資料：鹿児島県後期高齢者医療広域連合(後期高齢者医療事業報告書)、健康増進課

単位：千円

注：療養諸費の費用額は、四捨五入の関係上一致しない。

11.労働・社会保障

8. 後期高齢者医療制度の被保険者と保険料

(当初賦課時)

年 度	被 保 険 者 数	一 部 負 担 割 合	保 険 料 (現 年 度)	一 世 帯 当 たり 保 険 料		
	人 員			最 高	最 低	平 均
平成 27 年度	8,339	現役並所得 30%	千円 375,787	千円 570	円 5,100	円 45,063
28	8,373	一般・低所得者Ⅱ・Ⅰ	391,572	570	5,100	46,766
29	8,371	10%	401,680	570	5,100	47,985

資料：税務課

9. 福祉年金及び基礎年金受給状況

年 度	福 祉 年 金		基 礎 年 金					
	老 齢		老 齢		障 害		遺 族 (旧 母 子)	
	受 給 者	受 給 額	受 給 者	受 給 額	受 給 者	受 給 額	受 給 者	受 給 額
平成 24 年度	3	1,217	11,650	8,127,583	1,085	957,512	104	81,863
25	2	802	12,106	8,442,880	1,097	964,303	95	76,548
26	2	792	12,587	8,638,586	1,078	931,864	83	64,168
27	2	799	12,997	9,005,326	1,098	955,250	91	69,306
28	2	799	13,352	9,262,670	1,064	926,860	89	68,811

資料：鹿児島県統計年鑑

単位：人、千円

10. 国民年金の状況(拠出年金の被保険者と保険料)

年 度	適 用 被 保 険 者 数				免 除 被 保 険 者 数		
	総 数	第 1 号		第 3 号	総 数	法 免	申 免
		強 制	任 意				
平成 24 年度	9,178	6,621	102	2,455	4,669	528	4,141
25	8,710	6,281	88	2,341	2,742	515	2,227
26	8,356	6,015	73	2,268	2,715	495	2,220
27	7,949	5,708	63	2,178	1,385	481	904
28	7,455	5,305	56	2,094	2,301	462	1,839

資料：鹿児島県統計年鑑

単位：人、千円

注：保険料収納額は、単位未満を四捨五入したので、総数とは内訳は一致しない。

11. 拠出年金受給状況

年 度	区 分	総 数	老 齢	障 害	母 子	遺 児	寡 婦	死 亡 一 時 金
平成 24 年度	受 給 者 支 給 金 額	1,904	1,774	115	-	-	15	18
25		1,652	1,529	106	-	-	17	21
26		1,435	1,323	96	-	-	16	23
27		1,226	1,126	86	-	-	14	16
28		1,035	945	76	-	-	14	13
平成 24 年度	支 給 金 額	831,733	724,797	100,474	-	-	6,462	2,761
25		725,315	625,493	92,122	-	-	7,700	3,229
26		622,518	533,678	81,530	-	-	7,310	3,210
27		537,783	457,994	73,329	-	-	6,460	2,228
28		454,356	383,411	64,553	-	-	6,392	2,144

資料：鹿児島県統計年鑑、市民課(死亡一時金)

単位：人、千円

注：支給金額は、四捨五入の関係で、総数と一致しない。

12. 生活福祉資金の貸付状況

種 別	年 度	25年度		26年度		27年度		28年度		29年度	
		件数	貸付金	件数	貸付金	件数	貸付金	件数	貸付金	件数	貸付金
総 数		3	709	2	246	1	139	2	1,508	1	215
生 業											
技 能 習 得								2	1,508		
福 祉 用 具 購 入											
教 育 支 援				1	176					1	215
障 害 者 用 自 動 車											
療 養 護											
介 護											
災 害 援 護											
冠 婚 葬 祭											
住 居 移 転						1	139				
そ の 他		2	699								
緊 急 小 口		1	10	1	70						
不 動 産 担 保											

資料：社会福祉協議会

単位：千円

13. 身体障害者福祉法による更生援護状況

年 度	手帳所持者			障害福祉施設利用者	重度心身障害者医療費助成		自立支援医療利用者		
	身 体 障 害 者	療 育	精 神 障 害 者 保 健 福 祉		登 録 者	給 付 実 績 (件)	更 生 医 療	精 神 通 院	育 成 医 療
平成 25 年度	2,818	406	217	329	1,594	26,549	84	520	31
26	2,779	403	220	313	1,562	28,496	64	524	22
27	2,914	438	174	365	1,564	30,417	62	578	25
28	2,868	450	276	429	1,527	30,182	52	413	37
29	2,847	460	297	419	1,521	29,835	40	571	20

資料：地域福祉課

単位：人

14. 老人福祉センターの利用状況

年 度	総 計	4月	5月	6月	7月	8月	9月	10月	11月	12月	1月	2月	3月
27年度	23,879	1,930	2,224	2,052	1,707	2,223	1,884	2,478	1,962	1,798	1,271	2,398	1,952
指宿	6,201	496	631	511	231	780	573	369	622	548	262	910	268
山川	16,144	1,306	1,373	1,441	1,309	1,383	1,241	2,021	1,232	1,230	939	1,352	1,317
開聞	1,534	128	220	100	167	60	70	88	108	20	70	136	367
28年度	25,499	2,163	2,148	2,083	2,043	2,633	1,986	1,774	1,825	2,042	1,646	2,531	2,625
指宿	7,842	603	667	673	346	900	532	511	416	686	288	972	1,248
山川	16,305	1,379	1,311	1,362	1,559	1,638	1,384	1,133	1,379	1,231	1,228	1,437	1,264
開聞	1,352	181	170	48	138	95	70	130	30	125	130	122	113
29年度	24,836	1,596	2,318	2,341	1,979	2,543	2,037	2,268	1,845	2,124	1,502	2,027	2,256
指宿	7,001	346	432	1,059	261	839	615	713	445	839	341	628	483
山川	16,394	1,135	1,706	1,242	1,598	1,469	1,402	1,459	1,360	1,235	1,121	1,278	1,389
開聞	1,441	115	180	40	120	235	20	96	40	50	40	121	384

資料：社会福祉協議会、開聞支所市民福祉課

単位：人

11.労働・社会保障

15. 保育園・幼稚園等措置状況

(平成29年4月1日現在)

区 分	施 設 名	在 園 者 数			
		定 員	総 数	3 歳 未 満	3 歳 以 上
保 育 所	乗 船 寺 保 育 園	100	105	37	68
	光 明 禅 寺 保 育 園	70	82	32	50
	ひ ば り 保 育 園	80	92	39	53
	魚 見 保 育 園	70	81	30	51
	新 西 方 保 育 園	60	65	29	36
	池 田 保 育 園	60	70	31	39
	慈 光 保 育 園	60	67	22	45
	成 川 保 育 園	80	65	19	46
	や ま が わ 保 育 園	45	37	14	23
	開 聞 保 育 園	60	48	18	30
	川 尻 保 育 園	60	55	21	34
	利 永 保 育 園	30	27	10	17
	計	775	794	302	492
認 定 こ ど も 園 〔 幼 保 連 携 型 〕	コスモス幼稚園・こすもす保育園	110	124	34	90
	つちはしこども学園	80	88	35	53
	花のおさなご園	15	14	14	0
	たいせいこども園	100	104	38	66
計	305	330	121	209	
認 定 こ ど も 園 〔 幼 稚 園 型 〕	白百合幼稚園	95	66	0	66
	計	95	66	0	66
施 設 給 付 型 幼 稚 園	聖 垂 幼 稚 園	35	26	0	26
	みどり幼稚園	75	61	0	61
	計	110	87	0	87
小 規 模 保 育 事 業 〔 A 型 〕	しらゆき保育園	15	16	13	3
	計	15	16	13	3
幼 稚 園	指 宿 幼 稚 園	-	48	0	48
	柳 和 幼 稚 園	-	38	0	38
	計	0	86	0	86
市 外 入 所		-	12	9	3
在 園 者 総 数					1391

資料：地域福祉課

単位：人

注：幼稚園は、平成29年5月1日現在

16. 生活保護の状況

年 度	総 数			生 活			教 育			住 宅		
	世帯数	人員	扶助費	世帯数	人員	扶助費	世帯数	人員	扶助費	世帯数	人員	扶助費
平成 25 年度	3,991	4,868	733,502	3,051	3,908	187,656	133	169	1,881	2,159	2,784	43,404
26	3,744	4,555	705,447	2,864	3,628	177,102	83	140	1,682	2,014	2,573	40,030
27	3,608	4,281	707,173	2,764	3,413	163,845	55	75	893	1,940	2,335	39,300
28	3,485	4,125	707,879	2,639	3,244	152,847	74	130	1,637	1,860	2,220	38,344
29	3,411	4,005	702,567	2,625	3,186	142,242	69	118	1,414	1,871	2,175	38,174

介 護			医 療			出 産			生 業			葬 祭		
世帯数	人員	扶助費	世帯数	人員	扶助費	世帯数	人員	扶助費	世帯数	人員	扶助費	世帯数	人員	扶助費
937	937	14,230	3,557	4,046	485,209	0	0	0	39	41	677	3	3	445
917	917	16,072	3,356	3,813	468,221	2	2	702	60	87	1,431	2	2	207
900	909	16,311	3,293	3,684	484,916	0	0	0	46	57	793	6	7	1,115
934	946	17,155	3,192	3,558	497,349	0	0	0	23	23	230	2	2	322
898	911	16,135	3,139	3,500	502,656	0	0	0	37	37	1,084	1	1	862

資料：地域福祉課

単位：千円

17. 介護保険の認定状況等(平成29年12月末現在)

介護の必要度		要支援1	要支援2	要 介 護 度					計
				1	2	3	4	5	
要 介 護 (要支援) 認 定 者	計	429	372	568	468	393	465	387	3,082
	第1号被保険者	424	363	560	461	385	460	382	3,035
	第2号被保険者	5	9	8	7	8	5	5	47
居 宅 介 護 (介護予防) サービ ス受給者	計	149	193	361	295	183	143	70	1,394
	第1号被保険者	147	187	357	290	180	141	69	1,371
	第2号被保険者	2	6	4	5	3	2	1	23
地 域 密 着 型 (介護予防) サービ ス受給者	計	4	11	116	111	89	98	56	485
	第1号被保険者	4	11	115	108	86	96	56	476
	第2号被保険者	0	0	1	3	3	2	0	9

資料：長寿介護課

単位：人

18. 施設介護サービス受給者数(平成29年12月末現在)

施設	介 護 老 人		介 護 療 養 型		計
	福 祉 施 設	保 健 施 設	医 療 施 設	型 施 設	
計	198	374	3		575
第1号被保険者	197	369	3		569
第2号被保険者	1	5	0		6

資料：長寿介護課

単位：人

11.労働・社会保障

19. 心配ごと相談の取扱状況(心配ごと相談所事業報告)

相談事項	平成28年度					平成29年度				
	総合 相談	専門相談				総合 相談	専門相談			
		弁護士	税理士	司法書士	社会保険 労務士		弁護士	税理士	司法書士	社会保険 労務士
総数	53	84	0	16	8	76	80	4	20	4
生計	2	1				3	2			1
年金	2				8	1				1
職業・生業							2			
住宅	6	2				4	5			
家族	4	11				9	8	1		
結婚	4					3	1			
離婚	3	7				1	9			
健康・衛生	2	1				2	2			
医療	2					7				
精神衛生	2					1				
人権・法律	1	25		2		2	11			1
財産	8	29		14		28	32	1	20	
事故		2					1			
児童福祉・母子保健	1									
教育・青少年										
心身障害者児福祉						2				
母子福祉・父子福祉										
老人福祉	1	1					1			
苦情	2	2					2			
税関係		2				2	1	2		
その他	13	1				11	3			1

資料：社会福祉協議会

単位：人

12. 保健衛生

1. 医療施設の状況

(各年3月31日現在)

年	総数		病院		診療所(医院)		歯科	助産所
	施設数	病床数	施設数	病床数	施設数	病床数		
平成 25 年	73	1,744	12	1,490	39	254	22	0
26	72	1,744	12	1,490	38	254	22	0
27	71	1,724	12	1,490	38	234	21	0
28	72	1,705	12	1,490	39	215	21	0
29	70	1,573	12	1,381	37	192	21	0

資料：指宿保健所(鹿児島県南薩地域振興局保健福祉環境部指宿支所)

2. 市内医療関係従事者数

(各年10月1日現在)

年	医師	歯科医師	薬剤師	助産師	看護師	准看護師	保健師
平成 23 年	93	24	24.7	8.8	403.8	412.8	3
24	93	24	26.6	8	417	405	3
25	93	24	24.7	11	439.4	402.1	3
26	97	26	40.4	10	435.5	381.8	2
27	98	26	42.3	15	436.4	380.2	2

資料：指宿保健所(鹿児島県南薩地域振興局保健福祉環境部指宿支所)

単位：人

注：医師・歯科医師については実人員数である。

その他の従事者数については、各施設における通常の勤務時間に常勤加算したものである。

病院・診療所及び歯科診療所に従事している医療従事者を計上している。

3. 予防接種の実施状況

年度	MR		急性灰白髄炎		日本脳炎		2種混合		3種混合		4種混合		BCG		Hib		肺炎球菌		水痘		子宮頸がん予防	
	対象者	接種者	対象者	接種者	対象者	接種者	対象者	接種者	対象者	接種者	対象者	接種者	対象者	接種者	対象者	接種者	対象者	接種者	対象者	接種者	対象者	接種者
平成25年度	733	666	532	532	1,429	1,476	369	292	311	311	1,400	1,168	351	299	1,400	1,561	1,400	1,518	-	-	206	47
26	718	673	153	153	1,364	1,353	360	252	55	55	1,208	1,188	365	287	1,208	1,218	1,209	1,208	730	861	196	1
27	637	591	26	26	1,348	1,118	390	280	1	1	1,236	1,179	313	293	1,236	1,199	1,236	1,195	592	597	196	0
28	670	623	15	15	1,417	1,106	353	281	1	1	1,212	1,216	299	302	1,212	1,182	1,212	1,193	630	532	176	0
29	652	642	18	18	1,343	1,319	333	270	0	0	1,078	1,113	272	274	1,111	1,095	1,111	1,116	572	561	189	0

資料：健康増進課

単位：人

注1：2種混合(ジフテリア・破傷風)、3種混合(百日せき・ジフテリア・破傷風)、4種混合(百日せき・ジフテリア・ポリオ・破傷風)

注2：対象者数は標準的な接種年齢期間の人口を計上。接種者数は、接種対象者全体の中の予防接種を受けた人員であることから、接種者数が対象者数を上回っている。

注3：子宮頸がん予防ワクチンについては、厚生労働省からの通知により、平成25年6月より積極的勧奨を控えている。

注4：急性灰白髄炎と3種混合ワクチンは4種混合ワクチンに含まれるため、接種を完了していない者のみ対象となるため、平成25年度より対象者が減少した。

注5：水痘予防接種については平成26年10月から定期接種となった。平成26年度の経過措置として3歳以上5歳未満の者は定期接種として接種可能なため対象者より接種者が多くなっている。

12.保健衛生

4. 乳児各種検診の実施状況

年 度	乳児健診		産婦検診		6～8か月児 健診		1才6か月児 健診		2才児 歯科検診		3才児健診	
	対象者	受診者	対象者	受診者	対象者	受診者	対象者	受診者	対象者	受診者	対象者	受診者
平成 25 年度	355	353	350	347	350	348	359	352	338	323	339	329
26	294	291	293	291	313	309	358	352	339	329	329	314
27	312	306	307	303	306	300	298	297	356	352	336	329
28	311	301	305	304	308	306	314	309	290	284	345	337
29	265	265	264	264	280	274	295	292	311	305	313	309

資料：健康増進課

単位：人

5. 各種検診の実施状況

年 度	胃がん検診		大腸がん検診		子宮がん検診		乳がん検診		肺がん検診		結核検診	
	対象者	受診者	対象者	受診者	対象者	受診者	対象者	受診者	対象者	受診者	対象者	受診者
平成 25 年度	19,463	1,077	19,846	1,908	15,753	2,383	12,677	1,653	19,023	7,588	9,580	5,194
26	19,170	1,180	19,690	2,006	15,512	2,282	12,527	1,523	18,607	7,396	9,478	5,174
27	18,439	1,275	19,082	2,234	15,441	2,082	12,635	1,717	18,278	6,763	9,541	4,159
28	17,909	1,171	18,512	2,347	14,753	2,243	12,047	1,408	18,895	6,331	8,857	4,621
29	18,017	1,112	18,780	2,112	14,635	2,640	12,100	1,968	17,650	6,047	8,878	4,494

資料：健康増進課

単位：人

6. 主要死因別死亡者数

年	総 数	悪性新生物	脳血管疾患	心 疾 患	老 衰	結 核	そ の 他
平成 23 年	654	208	89	84	24	0	249
24	693	168	94	92	43	1	295
25	708	183	84	97	35	0	309
26	657	157	77	88	37	0	298
27	681	169	71	112	33	0	296

資料：指宿保健所(鹿児島県南薩地域振興局保健福祉環境部指宿支所)

単位：人

注：心疾患は高血圧性を除く。

7. 火葬場利用状況

年 度	火葬	左 の 内 訳							
		大 人		子 ど も		死 産 児		改 葬 ・ そ の 他	
		市 内	市 外	市 内	市 外	市 内	市 外	市 内	市 外
平成27年度	671	635	30	0	0	2	1	3	0
指 宿	411	384	24	0	0	1	0	2	0
山 川	260	251	6	0	0	1	1	1	0
平成28年度	713	673	35	0	0	1	1	2	1
指 宿	466	434	28	0	0	1	1	1	1
山 川	247	239	7	0	0	0	0	1	0
平成29年度	663	613	40	1	0	7	0	2	0
指 宿	446	403	34	1	0	6	0	2	0
山 川	217	210	6	0	0	1	0	0	0

資料：環境政策課

単位：人

8. じんかい処理状況

(各年4月1日現在)

年 度	収集世帯数	総処理量	処理方法				一日平均 処 理 量
			焼却ごみ	不燃ごみ	埋立ごみ	再生ごみ	
平成 25 年度	20,754	15,025	14,217	188	408	212	41.2
26	20,732	14,596	14,098	76	283	139	40.0
27	20,682	14,800	14,089	62	511	138	40.5
28	20,446	14,753	13,791	208	544	210	40.4
29	20,499	12,922	11,728	498	543	153	35.4

資料：環境政策課

単位：t

9. し尿処理状況

年 度	収集人口	総処理量	処理内容		備 考
			生し尿	浄化槽汚泥	
平成 25 年度	32,006	28,367	5,337	23,030	(指宿広域汚泥リサイクルセンター) 1日処理能力 134kℓ
26	31,516	28,552	5,392	23,160	
27	31,060	28,338	5,281	23,057	
28	29,625	28,194	5,028	23,166	
29	29,849	27,871	4,798	23,073	

資料：環境政策課

単位：人、kℓ

10. 狂犬病予防状況

年 度	登録頭数	新 規	死 亡	引き取り	転 入	転 出	注射頭数	接種率(%)
平成 25 年度	2,831	165	225	16	29	36	2,179	76.97
26	2,697	151	261	15	17	26	2,080	77.12
27	2,466	107	354	1	33	16	1,951	79.12
28	2,349	122	247	2	26	16	1,867	79.48
29	2,227	131	262	1	20	10	1,731	77.73

資料：環境政策課

単位：頭

12.保健衛生

11. 許可を要する食品関係営業施設数

(各年3月31日現在)

年	総数	飲食店	旅館	菓子製造	喫茶店	魚介類販売
平成 26 年	1,157	518	47	69	55	108
27	1,126	503	46	72	49	104
28	1,147	508	47	76	50	109
29	1,129	498	47	77	48	106
30	1,139	493	47	81	53	104

乳類販売	食肉販売	氷雪販売	その他
126	80	4	150
124	77	5	146
127	80	5	145
122	79	5	147
120	77	5	159

資料：指宿保健所(鹿児島県南薩地域振興局保健福祉環境部指宿支所)

注1：飲食店には、「旅館」を含まない数を計上。

12. 環境衛生監視対象施設数

(各年3月31日現在)

年	興行場	公衆浴場	ホテル旅館	下宿	理容所	美容所
平成 26 年	2	39	70	2	61	99
27	2	38	67	1	60	103
28	1	39	61	1	59	103
29	1	40	62	1	58	105
30	1	39	63	1	57	106

クリーニング業	特定建築物	その他
30	19	-
30	19	-
28	18	-
28	18	-
28	18	-

資料：指宿保健所(鹿児島県南薩地域振興局保健福祉環境部衛生・環境課)

13. 教育・文化

1. 学校数・教員数・在学者数

(平成29年5月1日現在)

区 分	小 学 校	中 学 校	高 等 学 校
学 校 数	12	5	3
教 員 数	172	97	87
在 学 者 数	2,046	1,068	902

資料：教育委員会 学校教育課

2. 小学校の児童数・教員数

(各年5月1日現在)

年	児 童 数			教 員 数		
	総 数	男	女	総 数	男	女
平成 27 年	2,128	1,100	1,028	179	76	103
28	2,049	1,052	997	178	73	105
29	2,046	1,063	983	172	75	97

資料：教育委員会 学校教育課

3. 中学校の生徒数・教員数

(各年5月1日現在)

年	生 徒 数			教 員 数		
	総 数	男	女	総 数	男	女
平成 27 年	1,079	500	579	93	58	35
28	1,063	532	531	94	58	36
29	1,068	515	553	97	63	34

資料：教育委員会 学校教育課

4. 高等学校の生徒数・教員数

(各年5月1日現在)

年	生 徒 数			教 員 数		
	総 数	男	女	総 数	男	女
平成 27 年	933	392	541	91	58	33
指宿高等学校	298	156	142	32	21	11
山川高等学校	102	35	67	18	13	5
指宿商業高等学校	533	201	332	41	24	17
平成 28 年	913	380	533	90	58	32
指宿高等学校	276	137	139	32	21	11
山川高等学校	106	35	71	18	12	6
指宿商業高等学校	531	208	323	40	25	15
平成 29 年	902	376	526	87	59	28
指宿高等学校	276	137	139	30	21	9
山川高等学校	100	41	59	18	12	6
指宿商業高等学校	526	198	328	39	26	13

資料：指宿高等学校・山川高等学校・指宿商業高等学校

13.教育・文化

5. 小学校の概況

学 校 名	学 級 数		教員数	教 室 数		校 舎 面 積 (㎡) (うち体育館)	校地面積 (㎡)
	総 数	うち特支		普 通	特 別		
総 数	93	16	172	111	101	43,706 (7,583)	232,391
指 宿 小 学 校	12	2	19	13	9	4,242 (601)	21,343
魚 見 小 学 校	6	1	11	7	6	2,727 (500)	17,071
柳 田 小 学 校	13	3	28	17	9	4,814 (660)	19,426
丹 波 小 学 校	18	4	31	22	10	7,750 (1,035)	23,432
今 和 泉 小 学 校	6	1	12	7	8	3,108 (601)	16,196
池 田 小 学 校	4	0	8	3	7	2,325 (500)	15,565
山 川 小 学 校	5	1	9	7	9	3,835 (663)	28,960
大 成 小 学 校	9	2	18	12	9	3,895 (664)	20,848
徳 光 小 学 校	5	0	8	7	6	2,301 (597)	16,505
利 永 小 学 校	3	0	6	3	9	2,220 (599)	16,489
開 聞 小 学 校	6	2	13	8	11	3,826 (601)	20,831
川 尻 小 学 校	6	0	9	5	8	2,663 (562)	15,725

資料：教育委員会 学校教育課、学校整備室

6. 中学校の概況

学 校 名	学 級 数		教員数	教 室 数		校 舎 面 積 (㎡) (うち体育館)	校地面積 (㎡)
	総 数	うち特支		普 通	特 別		
総 数	33	8	97	40	75	31,108 (7,993)	162,309
北 指 宿 中 学 校	9	2	25	11	15	5,690 (1,881)	33,443
南 指 宿 中 学 校	10	2	26	12	13	6,957 (1,779)	23,806
西 指 宿 中 学 校	3	1	12	4	9	5,066 (1,581)	33,826
山 川 中 学 校	6	2	19	8	24	7,579 (1,478)	34,557
開 聞 中 学 校	5	1	15	5	14	5,816 (1,274)	36,677

資料：教育委員会 学校教育課、学校整備室

7. 高等学校の概況

学 校 名	学 級 数		教員数	教 室 数		校 舎 面 積 (㎡) (うち体育館)	校地面積 (㎡)
	総 数	うち特支		普 通	特 別		
総 数	30	-	87	42	57	40,746 (3,845)	127,336
指 宿 高 等 学 校	9	-	30	19	22	19,631 (1,608)	38,860
山 川 高 等 学 校	6	-	18	8	15	11,945 (917)	54,980
指 宿 商 業 高 等 学 校	15	-	39	15	20	9,170 (1,320)	33,496

資料：指宿高等学校・山川高等学校・指宿商業高等学校

(平成29年5月1日現在)

児 童 数									
総 数	男	女	1 年	2 年	3 年	4 年	5 年	6 年	
2,046	1,063	983	353	331	352	367	330	313	
295	155	140	56	50	43	53	47	46	
100	49	51	19	15	21	17	13	15	
395	202	193	72	56	80	71	61	55	
519	264	255	95	83	70	99	89	83	
82	40	42	10	15	18	11	12	16	
42	25	17	6	10	7	8	7	4	
71	44	27	17	12	18	11	6	7	
246	130	116	33	46	40	44	49	34	
63	38	25	10	13	12	13	6	9	
19	9	10	2	3	4	3	4	3	
162	86	76	24	21	31	27	29	30	
52	21	31	9	7	8	10	7	11	

(平成29年5月1日現在)

生 徒 数					
総 数	男	女	1 年	2 年	3 年
1,068	515	553	340	388	340
306	151	155	104	104	98
356	183	173	120	126	110
73	35	38	14	34	25
202	90	112	68	74	60
131	56	75	34	50	47

(平成29年5月1日現在)

生 徒 数					
総 数	男	女	1 年	2 年	3 年
902	376	526	298	314	290
276	137	139	81	100	95
100	41	59	26	38	36
526	198	328	191	176	159

13.教育・文化

8. 養護学校の概況

(各年5月1日現在)

年	生徒数			教職員数		
	総数	男	女	総数	男	女
平成 25 年	45	29	16	51 (6)	25 (3)	26 (3)
26	43	29	14	40 (7)	18 (4)	22 (3)
27	50	37	13	43 (6)	24 (4)	19 (2)
28	59	43	16	49 (7)	24 (5)	25 (2)
29	65	45	20	52 (6)	25 (4)	27 (2)

資料：鹿児島県立指宿養護学校

注：()内は事務職員再掲

9. 中学校卒業後の進路状況

年 度	卒業者総数			進学者			就職者			就職進学者			その他		
	総数	男	女	総数	男	女	総数	男	女	総数	男	女	総数	男	女
平成27年度	401	170	231	399	169	230	2	1	1	-	-	-	-	-	-
指宿地域	266	114	152	264	113	151	2	1	1	-	-	-	-	-	-
山川地域	80	37	43	80	37	43	-	-	-	-	-	-	-	-	-
開聞地域	55	19	36	55	19	36	-	-	-	-	-	-	-	-	-
平成28年度	379	177	202	378	177	201	1	-	1	-	-	-	-	-	-
指宿地域	245	106	139	244	106	138	1	-	1	-	-	-	-	-	-
山川地域	80	37	43	80	37	43	-	-	-	-	-	-	-	-	-
開聞地域	54	34	20	54	34	20	-	-	-	-	-	-	-	-	-
平成29年度	338	173	165	335	171	164	2	1	1	-	-	-	1	1	-
指宿地域	235	128	107	232	126	106	2	1	1	-	-	-	1	1	-
山川地域	64	28	36	64	28	36	-	-	-	-	-	-	-	-	-
開聞地域	39	17	22	39	17	22	-	-	-	-	-	-	-	-	-

資料：教育委員会 学校教育課

注：その他は職業能力開発施設

10. 指宿高等学校卒業者の進路状況

年 度	卒業生総数			進 学 者			就 職 者			就職進学者			そ の 他		
	総数	男	女	総数	男	女	総数	男	女	総数	男	女	総数	男	女
平成 25 年度	108	61	47	60	31	29	2	2	0	-	-	-	46	28	18
26	111	51	60	70	30	40	6	5	1	-	-	-	35	16	19
27	102	56	46	91	49	42	5	3	2	-	-	-	6	4	2
28	99	56	43	62	30	32	2	1	1	-	-	-	35	25	10
29	95	45	50	69	31	38	1	0	1	1	1	0	24	13	11

資料：指宿高等学校

注：進学者(大学・短大進学者)、その他(各種学校・専門学校進学者を含む)

11. 山川高等学校卒業者の進路状況

年 度	卒業生総数			進 学 者			就 職 者			就職進学者			そ の 他		
	総数	男	女	総数	男	女	総数	男	女	総数	男	女	総数	男	女
平成 25 年度	44	14	30	5	0	5	29	13	16	-	-	-	10	1	9
26	37	14	23	17	6	11	19	7	12	-	-	-	1	1	0
27	26	8	18	7	4	3	18	4	14	-	-	-	1	0	1
28	41	14	27	5	0	5	20	10	10	-	-	-	16	4	12
29	25	7	18	3	1	2	15	5	10	-	-	-	7	2	5

資料：山川高等学校

注：進学者(大学・短大進学者)、その他(各種学校・専門学校進学者を含む)

12. 指宿商業高等学校卒業者の進路状況

年 度	卒業生総数			進 学 者			就 職 者			就職進学者			そ の 他		
	総数	男	女	総数	男	女	総数	男	女	総数	男	女	総数	男	女
平成 25 年度	180	71	109	80	25	55	99	46	53	-	-	-	1	0	1
26	189	63	126	88	23	65	97	40	57	-	-	-	4	0	4
27	174	55	119	84	24	60	84	28	56	1	1	0	5	2	3
28	192	76	116	117	48	69	75	28	47	-	-	-	-	-	-
29	158	64	94	89	28	61	69	36	33	-	-	-	-	-	-

資料：指宿商業高等学校

注：進学者(大学・短大・各種学校・専門学校進学者)、その他(不定就職者等)

13.教育・文化

13. 社会教育学級

年 度	乳幼児学級	家庭教育学級	婦人学級	高齢者学級	成人学級	青年学級
平成 25 年度	-	28	-	1	-	-
26	1	30	-	1	-	-
27	-	30	-	1	-	-
28	-	27	-	-	-	-
29	-	29	-	-	-	-

資料：教育委員会 社会教育課

14. 市民会館の利用状況

年 度	総 数		大 ホ ー ル		楽 屋		会 議 室		そ の 他	
	回 数	人 員	回 数	人 員	回 数	人 員	回 数	人 員	回 数	人 員
平成 25 年度	1,004	45,534	48	23,950	129	889	564	15,642	263	5,053
26	1,084	43,963	44	22,747	133	1,155	598	14,857	309	5,204
27	1,082	44,089	53	22,235	122	1,078	607	15,139	300	5,637
28	1,006	41,157	51	20,212	124	1,034	564	15,087	267	4,824
29	1,307	39,652	44	17,510	105	1,101	864	16,159	294	4,882
備 考	大ホール固定席 1,120									

資料：市民会館(指宿温泉まちづくり公社)

15. 山川文化ホールの利用状況

年 度	総 数		大 ホ ー ル		研 修 室		第 一 会 議 室		そ の 他 の 会 議 室		そ の 他	
	回 数	人 員	回 数	人 員	回 数	人 員	回 数	人 員	回 数	人 員	回 数	人 員
平成 25 年度	836	20,454	42	5,963	305	4,871	98	3,100	240	2,723	151	3,797
26	900	19,779	43	5,939	327	4,959	104	3,424	262	1,844	164	3,613
27	909	20,834	62	7,213	322	4,876	108	3,354	228	2,061	189	3,330
28	952	21,054	62	7,020	321	4,327	126	3,696	258	1,773	185	4,238
29	1,176	22,580	53	6,837	503	4,557	120	2,492	320	3,503	180	5,191
備 考	大ホール600人収容											

資料：山川文化ホール(教育委員会 社会教育課)

16. 市立図書館の利用状況

年 度	開 館 日 数	貸 出 利 用 者 数	一 日 平 均 利 用 者 数	貸 出 冊 数
平成27年度	580	36,182	62.3	163,890
指宿図書館	290	24,061	82.9	110,835
山川図書館	290	12,121	41.7	53,055
平成28年度	580	36,120	62.3	166,544
指宿図書館	290	23,329	80.4	105,260
山川図書館	290	12,791	44.1	61,284
平成29年度	574	34,176	59.5	159,200
指宿図書館	287	22,133	77.1	102,940
山川図書館	287	12,043	41.9	56,260

資料：市立図書館

17. 図書分類別蔵書数

年 度	総 数	総 記	哲学 宗教	地理 歴史	社会 科学	自然 科学	工 業	産 業
平成27年度	153,323	10,513	3,648	8,746	11,584	6,236	7,520	9,808
指宿図書館	93,308	8,247	2,197	5,741	7,492	3,678	4,875	8,340
山川図書館	60,015	2,266	1,451	3,005	4,092	2,558	2,645	1,468
平成28年度	158,085	10,819	3,719	8,831	11,899	6,323	7,652	9,915
指宿図書館	96,906	8,490	2,259	5,804	7,704	3,774	5,061	8,410
山川図書館	61,179	2,329	1,460	3,027	4,195	2,549	2,591	1,505
平成29年度	160,253	11,136	3,773	8,928	12,158	6,466	7,854	10,001
指宿図書館	99,074	8,807	2,313	5,901	7,963	3,917	5,263	8,496
山川図書館	61,179	2,329	1,460	3,027	4,195	2,549	2,591	1,505

芸 術	語 学	文 学	児 童 書	洋 書	大 活 字 本	甘 藷 資 料	そ の 他
7,500	1,372	39,697	45,880	33	405	7,135	819
4,124	790	24,060	23,763	33	405	7,135	1
3,376	582	15,637	22,117	-	-	-	818
7,652	1,406	40,648	48,523	75	424	7,139	698
4,235	805	24,934	25,429	75	424	7,139	1
3,417	601	15,714	23,094	-	-	-	697
7,814	1,431	41,288	48,706	75	439	7,139	698
4,397	830	25,574	25,612	75	439	7,139	1
3,417	601	15,714	23,094	-	-	-	697

資料：市立図書館(移動図書館を含む)

13.教育・文化

18. 市内の文化財

国指定 3 国登録有形文化財 6 県指定 7 市指定 60

種別名称	名称	所在地	指定年月日
国指定	1 重要文化財	松梅蒔絵櫛笥附属品並目録共 一合	開聞十町1366(枚聞神社)
	2 史跡	指宿橋牟礼川遺跡	十二町字橋牟礼2839番イほか
	3 特別天然記念物	鹿児島県のソテツ自生地	山川福元・竹山岡児ヶ水・赤水鼻

種別名称	名称	所在地	指定年月日
国登録	1 有形文化財	宮ヶ浜港防波堤(捍海隄)	西方宮ヶ浜港
	2	丸十金物百貨店店舗	西方4826
	3	丸十金物百貨店蔵	西方4826
	4	中俣家住宅主屋	西方4674
	5	坂本家住宅主屋	西方4681
	6	蜷川菓子店店舗兼主屋	西方4682

種別名称	名称	所在地	指定年月日
県指定	1 有形文化財	能面	東方733(揖宿神社)
	2	枚聞神社本殿	開聞十町1366(枚聞神社)
	3	指宿光明禅寺の木造阿弥陀如来立像	十町2768(光明禅寺)
	4 史跡・天然記念物	山川薬園跡及びリュウガン	山川新生町35
	5 天然記念物	縄状玄武岩	開聞脇浦花瀬崎
	6	揖宿神社の社叢	東方733(揖宿神社)
	7	伏見海岸の池田火砕流堆積物と噴気帯	山川福元3339-2先海岸の一部

種別名称	名称	所在地	指定年月日
市指定	1 有形文化財	湊川橋	西方宮ヶ浜
	2	板碑「湯豊宿」	十町2768(光明禅寺)
	3	木造千手観音坐像	十二町2549
	4	島津斉彬公掘井碑新旧二基	東方7353
	5	上野神社周辺供養塔群	開聞上野1963他
	6	小川六地藏幢	山川小川(納骨堂前)
	7	正龍寺宝珠付角柱石塔婆	山川福元5780
	8	成川板碑	山川成川井手方1204
	9	鰻地藏板碑	山川鰻地藏坂6261
	10	天の岩屋供養塔群	開聞仙田6542
	11	瑞応院中興開山舜請の墓	開聞十町1359-3
	12	モクヨ山六地藏塔(仙田室屋)	開聞仙田1444
	13	頼宋塚	開聞十町2519-4
	14	九郎塚	開聞十町2772
	15	旧正龍寺跡墓石群	山川福元5780
	16	地頭仮屋跡石堀	山川新生町84
	17	木造聖観音立像三体	西方久保(久保観音堂)

種別名称	名称	所在地	指定年月日
18 有形文化財	長勝院址石造物 (快伝銘五輪塔・方柱板碑・石造如来形坐像)	西方宮ヶ浜4764他	昭和57年7月6日
19 "	興玉神社(九玉大明神)の棟札	十二町2290(考古博物館)	昭和58年1月13日
20 "	成川十一面観音座像及び石殿	山川成川井手方1204	昭和60年10月24日
21 "	前田利右衛門墓石	山川岡児ヶ水2159 堂ノ間墓地	昭和60年10月24日
22 "	松原田観音寺跡石塔群	開聞十町1188	昭和61年2月27日
23 "	方柱四方梵字	十二町2473-1	昭和51年3月18日
24 "	久保庵上の方柱板碑	西方8208	昭和51年3月18日
25 "	菅山の方柱板碑	池田4391	昭和51年3月18日
26 "	上仙田東屋敷供養塔群	開聞仙田1791-3	平成元年10月24日
27 "	揖宿神社本殿・舞殿・拝殿・勅使殿	東方733(揖宿神社)	平成4年3月2日
28 "	今和泉島津家伝来の手水鉢	岩本2743(今和泉小学校)	平成6年3月2日
29 "	河野覚兵衛家墓石群	山川福元5780(旧正龍寺跡墓地)	平成8年1月4日
30 "	桜井神社木像銘文	山川大山3349(桜井神社)	平成8年1月4日
31 "	指宿文書20点	宮崎市高岡町	平成21年3月13日
32 "	枚聞神社琉球扁額7点	開聞十町1366(枚聞神社)	平成22年1月6日
33 "	豊玉媛神社等棟札8点	岩本2845(豊玉媛神社)	平成23年5月11日
34 "	決湖碑	開聞仙田1685-6	平成25年3月5日
35 "	敷領遺跡中敷領地点3号建物跡出土遺物	十二町2290(考古博物館)	平成27年11月24日
36 有形民俗文化財	上西園のモイドンなど民俗神	東方2310-1	昭和51年3月18日
37 "	吉永のモイヤマ	池田4621	昭和51年3月18日
38 "	揖宿神社前田ノ神依代棕ノ木	東方7730	昭和51年3月18日
39 "	田の神石像	山川成川下原937	昭和56年10月6日
40 "	方柱板碑を中心とする民俗神群	新西方455	平成元年7月10日
41 "	利永の力石	山川利永468(利永集落センター)	平成8年1月4日
42 "	尾下の田芋田	山川尾下1307-1	平成14年1月28日
43 無形民俗文化財	猿の子踊	池田下門	昭和48年5月1日
44 "	成川南方神社神舞	山川成川(南方神社)	平成4年4月15日
45 "	利永琉球傘踊	山川利永	平成4年4月15日
46 "	浜児ヶ水のサンコンメ	山川浜児ヶ水	平成14年1月28日
47 "	上野猿の子踊り	開聞上野	平成29年2月23日
48 史跡	刻地蔵	池田池崎	昭和46年3月20日
49 "	松尾城跡	西方6830	昭和46年3月20日
50 "	殿様湯跡	西方1408	昭和46年3月20日
51 "	湯権現	西方1408	昭和46年3月20日
52 "	瑞応院跡	開聞十町1406-1	昭和53年9月11日
53 "	今和泉島津家墓地	岩本麓下	昭和57年11月16日
54 "	入野原石塔群	開聞十町4754-16	平成4年6月3日
55 "	第八代濱崎太平次正房墓	湊二丁目4-1他	平成14年10月7日
56 "	弥次ヶ湯古墳	十二町97-1他	平成16年3月15日
57 "	水迫遺跡	西方5529他	平成17年3月3日
58 "	鳥越堀切	開聞仙田1685-10他	平成25年3月5日
59 天然記念物	池田湖おおうなぎ群せい地	池田(池田湖)	昭和44年11月3日
60 "	宮ヶ浜のアコウ	西方4808	平成22年1月6日

資料:教育委員会 社会教育課

13.教育・文化

19. 公共社会体育施設利用状況

施設名	平成28年度		平成29年度		備考
	件数	人員	件数	人員	
市営野球場	156	7,583	147	7,427	両翼 100.5m
市営陸上競技場	1,017	56,900	977	49,997	4種公認
指宿弓道場	404	2,507	464	2,432	
指宿総合体育館	3,528	65,368	1,542	36,354	2,054 m ²
指宿テニスマ場	1,653	13,534	1,788	14,702	8コート
サンシティホールいぶすき	581	50,407	520	46,784	1,615 m ²
山川勤労者体育センター	1,260	10,694	1,424	12,570	
山川武道館	878	7,880	710	7,580	
山川運動場	351	3,631	319	3,462	
大成弓道場	434	2,159	447	3,233	
大成運動場	318	5,762	282	6,519	
B & G 山川海洋センター体育館	371	3,567	337	3,244	
B & G 山川海洋センター艇庫	2	108	0	0	
開聞総合体育館	1,853	38,445	2,019	41,506	メイン1,650m ² 、サブ504m ²
開聞総合グラウンド	140	24,101	108	8,731	
開聞弓道場	31	31	13	30	
開聞テニスマ場	208	980	198	1,046	
開聞武道館	143	2,460	142	1,847	
開聞運動場	260	6,384	250	5,967	
川尻ふれあい交流館	448	5,197	442	5,354	
川尻運動場	163	1,140	70	1,234	

資料: NPO法人 いぶすきスポーツクラブ事務局

単位:人

20. 時遊館COCCOはしむれ利用状況

年度	総数	特別展示室	講堂	常設展示室	その他
平成 25 年度	27,576	4,103	5,408	9,323	8,742
26	29,181	5,631	6,848	7,331	9,371
27	34,405	7,177	8,168	6,565	12,495
28	34,551	5,661	6,552	5,502	16,836
29	54,118	13,880	5,086	6,522	28,630

資料: 教育委員会 社会教育課

単位:人

14. 市民所得・消費・金融

1. 市民所得主要指標

項目	年度 単位	実 績			増 減 率 (%)	
		平成25年度	平成26年度	平成27年度	平成26年度	平成27年度
総人口	人	43,099	42,438	41,831	△ 1.53	△ 1.43
市内総生産	千円	117,958,140	117,049,788	120,993,504	△ 0.77	3.37
市民所得	千円	91,330,802	90,239,110	91,585,080	△ 1.20	1.49
人口1人当たり 市民所得	千円	2,119	2,126	2,189	0.33	2.96

資料：平成27年度市町村民所得推計報告書

注：各年度遡及改訂値

2. 市民(県民・国民)所得の推移

項目	年度 単位	実 績			増 減 率 (%)		
		平成25年度	平成26年度	平成27年度	平成26年度	平成27年度	
市民所得	千円	91,330,802	90,239,110	91,585,080	△ 1.20	1.49	
県民所得	百万円	3,851,369	3,842,094	3,929,696	△ 0.24	2.28	
国民所得	兆円	374	378	388	1.07	2.65	
市人口	人	43,099	42,438	41,831	△ 1.53	△ 1.43	
県人口	人	1,675,101	1,661,780	1,648,177	△ 0.80	△ 0.82	
人口1人当たり 市民所得	千円	2,119	2,126	2,189	0.33	2.96	
人口1人当たり 県民所得	千円	2,299	2,312	2,384	0.57	3.11	
人口1人当たり 国民所得	千円	2,938	2,977	3,059	1.33	2.75	
1人当たり 格差	市/県	%	92.2	92.0	91.8	-	-
	市/国	%	72.1	71.4	71.6	-	-

資料：平成27年度市町村民所得推計報告書

注：各年度遡及改訂値

14.市民所得・消費・金融

3. 市内総生産

産 業 別	平成 25 年 度		平成 26
	生 産 額	構 成 比	生 産 額
市 内 総 生 産	117,958	100.0	117,050
農 林 水 産 業	11,411	9.7	11,738
（ 農 業 ）	10,404	8.8	10,683
（ 林 業 ）	116	0.1	134
（ 水 産 業 ）	892	0.8	920
鉱 業	205	0.2	252
製 造 業	6,816	5.8	6,729
電 気 ・ ガ ス ・ 水 道 ・ 廃 棄 物 処 理 業	2,779	2.4	2,744
建 設 業	9,000	7.6	7,185
卸 売 ・ 小 売 業	12,001	10.2	12,145
運 輸 ・ 郵 便 業	4,572	3.9	4,442
宿 泊 ・ 飲 食 サ ー ビ ス 業	8,262	7.0	8,192
情 報 通 信 業	3,850	3.3	3,770
金 融 ・ 保 険 業	3,533	3.0	3,457
不 動 産 業	13,396	11.4	13,479
専 門 ・ 科 学 技 術 ・ 業 務 支 援 サ ー ビ ス 業	2,109	1.8	2,092
公 務	6,984	5.9	7,249
教 育	6,444	5.5	6,780
保 健 衛 生 ・ 社 会 事 業	19,244	16.3	18,806
そ の 他 の サ ー ビ ス	6,594	5.6	6,915
輸 入 品 に 課 さ れ る 税 ・ 関 税	1,494	1.3	1,979
（ 控 除 ） 総 資 本 形 成 に 係 る 消 費 税	736	0.6	903

資料：平成27年度市町村民所得推計報告書

注1：四捨五入の関係で、構成比の計は一致しない。

注2：各年度遡及改訂値

4. 市民所得の分配

種 別	平成 25 年 度		平成 26
	所 得 額	構 成 比	所 得 額
総 計	91,331	100.0	90,239
雇 用 者 報 酬	52,904	57.9	53,108
賃 金 ・ 俸 給	44,418	48.6	44,456
雇 主 の 現 実 社 会 負 担	7,896	8.6	7,923
雇 主 の 帰 属 社 会 負 担	590	0.6	728
財 産 所 得	4,386	4.8	5,342
一 般 政 府	△ 982	-1.1	△ 898
家 計	5,190	5.7	6,068
対 家 計 民 間 非 営 利 団 体	177	0.2	172
企 業 所 得	34,041	37.3	31,789
民 間 法 人 企 業	20,412	22.3	19,182
公 的 企 業	126	0.1	84
個 人 企 業	13,504	14.8	12,523

資料：平成27年度市町村民所得推計報告書

注1：四捨五入の関係で、構成比の計は一致しない。

注2：各年度遡及改訂値

年 度 構 成 比	平 成 27 年 度		対前年度比	
	生 産 額	構 成 比	26/25	27/26
100.0	120,994	100.0	99.2	103.4
10.0	11,819	9.8	102.9	100.7
9.1	10,666	8.8	102.7	99.8
0.1	151	0.1	115.5	112.7
0.8	1,002	0.8	103.1	108.9
0.2	275	0.2	122.9	109.1
5.7	8,807	7.3	98.7	130.9
2.3	3,030	2.5	98.7	110.4
6.1	6,574	5.4	79.8	91.5
10.4	12,700	10.5	101.2	104.6
3.8	4,502	3.7	97.2	101.4
7.0	9,087	7.5	99.2	110.9
3.2	3,765	3.1	97.9	99.9
3.0	3,547	2.9	97.8	102.6
11.5	13,309	11.0	100.6	98.7
1.8	2,189	1.8	99.2	104.6
6.2	7,230	6.0	103.8	99.7
5.8	6,815	5.6	105.2	100.5
16.1	19,483	16.1	97.7	103.6
5.9	7,010	5.8	104.9	101.4
1.7	2,001	1.7	132.5	101.1
0.8	1,149	0.9	122.7	127.2

単位:百万円、%

年 度 構 成 比	平 成 27 年 度		対前年度比	
	所 得 額	構 成 比	26/25	27/26
100.0	91,585	100.0	98.8	101.5
58.9	52,081	56.9	100.4	98.1
49.3	43,489	47.5	100.1	97.8
8.8	8,035	8.8	100.3	101.4
0.8	557	0.6	123.4	76.5
5.9	5,015	5.5	121.8	93.9
-1.0	△ 777	-0.8	108.6	113.5
6.7	5,619	6.1	116.9	92.6
0.2	173	0.2	97.2	100.6
35.2	34,489	37.7	93.4	108.5
21.3	21,815	23.8	94.0	113.7
0.1	82	0.1	66.7	97.6
13.9	12,592	13.7	92.7	100.6

単位:百万円、%

14.市民所得・消費・金融

5. 県下各市の市民所得主要指標

(平成27年度)

市名	市内総生産		市民所得		1人当たり市民所得	
	順位	金額	順位	金額	順位	金額
		千円		千円		千円
鹿児島市	1	1,938,103,331	1	1,553,897,323	1	2,591
鹿屋市	4	348,403,909	3	244,958,058	5	2,364
枕崎市	16	79,462,234	16	50,974,187	7	2,312
阿久根市	18	61,745,126	17	46,333,571	14	2,186
出水市	6	155,248,286	6	117,805,322	12	2,191
指宿市	11	120,993,504	9	91,585,080	13	2,189
西之表市	19	43,874,518	19	35,297,192	11	2,211
垂水市	17	62,995,840	18	36,060,592	6	2,323
薩摩川内市	3	365,796,052	4	236,110,725	4	2,458
日置市	9	126,233,768	7	104,078,294	18	2,113
曾於市	12	110,234,834	12	79,163,516	16	2,165
霧島市	2	488,747,287	2	311,737,674	3	2,477
いちき串木野市	14	93,389,411	14	64,817,367	10	2,214
南さつま市	13	95,443,577	13	73,690,273	19	2,079
志布志市	7	139,746,917	11	79,221,182	2	2,517
奄美市	10	123,715,704	8	92,962,356	17	2,154
南九州市	8	129,866,032	10	82,380,214	9	2,266
伊佐市	15	92,662,888	15	61,933,061	8	2,310
姪良市	5	184,892,836	5	163,717,084	15	2,178

資料：平成27年度市町村民所得推計報告書

6. いぶすき農業協同組合の信用事業状況

(各年2月28日現在)

年	組合員数	口数	出資金	借入金	貯金	貸付金
平成 26 年	12,745	2,297,999	2,297,999	53,975	78,098,916	18,275,604
27	12,706	2,338,951	2,338,951	47,645	78,541,746	18,811,829
28	12,589	2,219,403	2,219,403	38,534	76,824,877	17,579,221
29	12,488	2,263,146	2,263,146	30,433	78,392,900	15,346,782
30	12,340	2,213,351	2,213,351	22,305	77,613,754	14,336,342

資料：いぶすき農業協同組合

単位：人、千円

注：いぶすき農業協同組合全体のものである。

7. 指宿漁業協同組合の信用事業状況

(各年4月1日現在)

年	組合員数	口数	出資金	借入金	貯金	貸付金
平成 26 年	213	68,435	68,435	-	89,326	-
27	191	58,281	58,281	-	84,459	-
28	182	58,371	58,371	-	103,353	-
29	170	50,304	50,304	-	103,013	-
30	163	47,685	47,685	-	80,119	-

資料: 指宿漁業協同組合

単位: 人、千円

注: 平成18年4月に岩本漁業協同組合と合併。

8. 山川町漁業協同組合の信用事業状況

(各年12月31日現在)

年	組合員数	口数	出資金	借入金	貯金	貸付金
平成 25 年	104	68,796	137,592	666,375	175,991	-
26	104	68,764	137,528	788,675	550,564	-
27	94	66,694	133,388	584,975	248,570	-
28	97	69,543	139,086	296,875	377,269	-
29	99	70,310	140,620	739,375	693,693	-

資料: 山川町漁業協同組合

単位: 人、千円

9. かいゑい漁業協同組合の信用事業状況

(各年4月1日現在)

年	組合員数	口数	出資金	借入金	貯金	貸付金
平成 26 年	111	16,965	50,895	35,000	22,049	0
27	121	18,348	55,044	24,000	9,246	0
28	130	20,222	60,660	25,000	9,937	0
29	120	20,442	61,326	19,000	7,724	0
30	111	20,223	60,669	32,000	53,862	0

資料: かいゑい漁業協同組合

単位: 人、千円

15. 観 光

1. 宿泊施設の現況

(平成30年1月1日現在)

種 別	軒 数	部 屋 数					収 容 人 員	
		総 数	和 室	洋 室	洋 和 室	そ の 他	一 般	団 体
総 数	51	1,837	830	576	249	182	5,507	6,136
政 府 登 録	2	386	137	246	3	0	750	900
政 府 登 録 ・ 日 旅 協	7	635	347	135	153	0	1,963	2,310
日 旅 協	3	47	38	6	3	0	181	181
寮 及 び 保 養 所	0	0	0	0	0	0	0	0
国 民 休 暇 村	1	56	30	15	11	0	165	235
ユ ー ス ホ ス テ ル	2	10	10	0	0	0	52	52
民 宿	10	64	51	13	0	0	193	212
ビ ジ ネ ス ホ テ ル	3	87	31	53	3	0	192	218
一 般 旅 館 等	12	282	148	94	40	0	739	756
そ の 他 の 宿 泊 施 設	11	270	38	14	36	182	1,272	1,272

資料：観光課

注：推計値による。

2. 年別観光客数

期 間	総 数	日 帰 客	宿 泊 客			
			総 数	団 体 客	一 般 客	教 育 旅 行
平成 24 年	3,864	3,088	776	262	491	23
25	3,930	3,166	764	226	512	26
26	3,938	3,185	753	199	532	22
27	3,827	3,144	683	175	483	25
28	3,693	3,048	645	170	459	16

資料：観光課

単位：千人

注1：推計値による。

注2：四捨五入の関係で総数と内訳は必ずしも一致しない。

3. 地区別入込宿泊客数

期 間	総 数	北 海 道	東 北	北 陸	関 東	中 部	近 畿
平成 24 年	776	11	11	9	130	60	144
25	764	16	11	9	131	55	128
26	753	19	11	9	140	56	127
27	684	13	9	9	118	47	110
28	645	8	7	5	117	42	87

中 国	四 国	北 九 州	南 九 州	沖 縄	県 内	外 国
66	17	128	60	2	114	24
50	14	121	67	3	123	37
45	11	105	65	3	117	44
36	9	95	62	3	117	62
29	6	85	70	3	122	65

資料：観光課

単位：千人

注1：推計値による。

注2：四捨五入の関係で総数と内訳は必ずしも一致しない。また、単位未満は切り上げ。

4. 国籍別外国人宿泊客数

期 間	総 数	韓 国	台 湾	ア メ リ カ	中 国	シ ン ガ ポ ー ル	香 港
平成 24 年	23,615	4,698	13,353	869	1,767	685	996
25	37,018	3,589	24,512	1,023	1,420	1,251	2,009
26	43,711	4,584	26,089	873	2,282	1,757	4,302
27	61,948	6,596	29,917	947	6,188	3,624	8,892
28	65,047	4,966	21,971	1,089	5,808	2,277	21,954

タ イ	フ ラ ン ス	ロ シ ア	カ ナ ダ	ド イ ツ	イ ギ リ ス	そ の 他
-	88	64	99	-	-	996
-	122	159	109	-	-	2,824
355	143	265	108	137	105	2,711
1,132	141	158	251	199	215	3,688
570	245	227	174	180	284	5,302

資料：観光課

単位：人

5. 月別観光客数・宿泊客数・市営砂むし会館利用客数

区 分	観 光 客 数	宿 泊 客 数		砂 む し 入 浴 客 数	
		宿 泊 客 数	う ち 学 生	砂 楽	山 川 砂 む し 保 養 施 設
平成 24 年	3,864	776	22	280	43
25 年	3,930	764	26	293	44
26 年	3,938	753	22	289	41
27 年	3,828	684	25	256	42
28 年	3,693	645	16	240	44
1 月	444	53	0	20	3
2 月	251	51	1	20	3
3 月	315	65	0	29	5
4 月	253	42	0	16	3
5 月	321	44	1	18	4
6 月	221	32	1	11	2
7 月	260	42	0	14	3
8 月	434	80	1	25	5
9 月	331	60	3	21	4
10 月	270	54	4	21	4
11 月	274	63	3	22	4
12 月	320	58	1	22	4

資料：観光課、観光施設管理課

単位：千人

注1：「砂むし利用客数」は実績で、他は推計値による。なお、四捨五入の関係で総数と内訳は必ずしも一致しない。また、単位未満は切り上げ。

15.観光

6. 観光施設利用客数

年次	フラワーパーク かごしま	道の駅 彩花菜館	道の駅 活お海道	レイクグリーンパーク	ヘルシーランド	ヘルシーランド 露天風呂
平成 25 年	150,609	590,535	332,208	34,616	143,189	71,920
26	136,510	557,652	362,826	30,114	144,674	62,149
27	123,658	536,589	391,596	18,331	149,537	82,246
28	126,860	508,797	391,704	14,226	146,361	89,558
29	117,850	482,499	384,990	52,411	100,214	121,383

開聞山麓 ふれあい公園	そばの館 皆楽来	コミュニティーセンター 愉徒里館	唐船峡 そうめん流し	レジャーセンター かいもん
37,797	23,839	10,240	184,130	85,489
35,380	23,198	10,226	167,689	84,600
38,368	23,124	12,611	170,277	72,695
32,088	24,250	14,095	175,850	64,265
32,663	23,682	14,152	187,323	70,953

資料：観光課、観光施設管理課、商工水産課、耕地林務課

単位：人

7. 年度別知林ヶ島渡島者数

年 度	渡 島 者 数												
	総数	4月	5月	6月	7月	8月	9月	10月	11月	12月	1月	2月	3月
平成 25 年度	37,083	6,897	7,222	2,994	4,504	6,295	2,747	1,015	0	313	241	452	4,403
26	29,079	4,033	7,235	3,093	2,930	5,323	3,048	162	0	57	123	221	2,854
27	26,590	3,369	6,902	2,255	2,913	4,639	943	529	397	403	169	498	3,573
28	25,829	2,465	8,709	2,295	4,491	5,817	1,895	0	0	0	0	0	157
29	24,148	1,935	4,424	2,335	2,835	4,192	2,386	1,817	496	253	404	335	2,736

資料：観光施設管理課

単位：人

8. 年度別開聞岳登山者数

年 度	登 山 者 数												
	総数	4月	5月	6月	7月	8月	9月	10月	11月	12月	1月	2月	3月
平成 25 年度	30,356	3,874	7,044	1,324	1,447	1,763	1,990	2,245	2,256	1,695	2,063	1,277	3,378
26	25,178	3,902	4,523	1,275	1,357	1,343	1,368	2,025	2,372	1,663	1,489	1,209	2,652
27	24,591	2,596	4,589	692	1,018	2,069	2,652	2,317	2,153	1,331	1,415	1,119	2,640
28	23,959	2,020	3,678	933	1,060	2,105	2,134	1,782	2,404	1,828	1,924	1,347	2,744
29	25,335	3,057	5,331	1,402	1,386	1,707	1,207	1,149	3,605	1,445	2,154	1,175	1,717

資料：観光施設管理課・開聞山麓ふれあい公園

単位：人

9. いぶすき菜の花マラソン大会参加者数

年(回数)	総数	鹿児島	大分 熊本 宮崎	福岡 長崎 佐賀	沖 縄	中国 四国	中部 近畿	東北 北陸 関東	北海道	中 国	台 湾	韓 国	香 港	そ の 他	備 考
昭和57年(1)	306	194	38	22	-	4	18	28	2	-	-	-	-	-	1～3回:温泉マラソン
62(6)	5,244	3,734	724	675	2	34	25	49	1	-	-	-	-	-	参加者5千人突破
平成4年(11)	11,185	7,387	1,668	1,785	2	112	124	103	4	-	-	-	-	-	参加者1万人突破
20(27)	15,946	9,367	1,827	3,358	8	384	342	456	15	-	-	189	-	-	参加者1万5千人突破
22(29)	20,473	12,006	2,328	4,404	13	495	472	692	24	5	-	33	-	1	参加者2万人突破
23(30)	21,409	12,522	2,413	4,703	19	499	531	659	41	-	-	20	-	2	参加者数が最多を記録
24(31)	18,334	10,971	1,683	3,925	23	517	578	607	30	-	-	-	-	-	10kmを廃止
28(35)	17,522	9,851	1,845	3,557	21	579	692	877	47	2	16	31	2	2	その他(米国1、豪州1)
29(36)	15,178	8,695	1,574	3,016	27	481	607	705	38	1	-	29	4	1	その他(カナダ1)
30(37)	13,235	7,951	1,238	2,401	20	367	523	615	33	14	6	37	26	4	その他(米国1、豪州1、タイ2)

資料: 指宿市観光協会

単位: 人

10. いぶすき菜の花マーチ参加者数

年(回数)	参加者数	1 日 目					
		40km	25km	15km	12km	10km	5km
平成5年(1)	1,050	80	163	61	-	-	-
14(10)	8,901	556	1,609	985	-	-	-
24(20)	14,555	761	2,603	-	2,196	-	-
26(22)	10,613	498	1,587	-	-	2,103	-
27(23)	11,132	488	1,377	-	-	2,241	-
28(24)	7,027	382	831	-	-	2,462	360
29(25)	6,313	329	742	-	-	1,514	447
30(26)	6,397	279	797	-	-	1,370	589

2 日 目														備 考	
33km	30km	22km	20km	13km	12km	11km	10km	7km	6km	5km	3km	グルメスペシャル	キッズウォーク		
-	-	-	622	-	-	-	1,505	1,402	-	-	588	-	-	第1回～4回:アロハマーチ	
-	653	-	1,871	-	-	-	3,227	-	-	-	-	-	-	第4回:開閉ステージ開設	
-	992	-	2,315	-	-	-	4,083	-	-	1,605	-	-	-	第5回:菜の花マーチに名称変更し、KOMLへ加盟	
-	489	-	1,541	-	2,512	-	-	-	-	1,823	-	-	60	第7回:JMLへ加盟	
461	-	1,352	-	-	2,957	-	-	-	-	2,032	-	-	224	第14回:5km新設	
-	324	-	878	-	-	1,214	-	-	476	-	-	-	100	第20回:参加者数が最多を記録	
-	298	651	-	1,330	-	-	-	-	754	-	-	-	248	第21回:グルメスペシャルコース新設	
-	245	707	-	1,062	-	-	-	-	1,070	-	-	-	278	第22回:キッズウォーク新設	
														第24回:積雪の為30km、20kmはコース変更して15kmに短縮	

資料: 指宿市観光協会

単位: 人

11. 温泉の概況

(各年4月1日現在)

年	泉 源 数			配 湯 戸 数 (市営)
	総 数	利 用 泉 源 数	未 利 用 泉 源 数	
平成 27 年	1,070	430	640	699
28	1,067	405	662	683
29	1,062	407	655	678

資料: 観光施設管理課

16. 治安・消防

1. 犯罪の発生と検挙件数

年次	区分	総数	窃盗	詐欺	傷害	恐喝	暴行	横領	脅迫	強盗	殺人	放火	強姦	その他
平成 25 年	発生	179	129	6	6	1	6	2	-	1	-	-	-	28
	検挙	77	54	2	5	-	6	2	-	1	-	-	-	7
26	発生	173	126	3	7	1	6	1	-	1	-	-	-	28
	検挙	69	43	-	8	1	6	1	-	1	-	-	-	9
27	発生	151	116	1	4	-	5	-	-	-	-	-	-	25
	検挙	57	39	1	4	-	4	-	-	-	-	-	-	9
28	発生	120	92	2	4	-	3	1	-	-	-	-	-	18
	検挙	62	47	2	4	-	4	1	-	-	-	-	-	4
29	発生	109	76	3	2	-	11	1	1	-	-	-	-	15
	検挙	69	46	2	1	-	11	0	1	-	-	-	-	7

資料：指宿警察署

単位：件

注：管内の数字である。

2. 少年犯罪

年次	総数	窃盗	傷害	恐喝	暴行	強姦	強盗	その他
平成 25 年	18	13	1	-	-	-	-	4
26	5	5	-	-	-	-	-	-
27	3	3	-	-	-	-	-	-
28	9	8	1	-	-	-	-	-
29	4	4	-	-	-	-	-	-

資料：指宿警察署

単位：人

注：管内の数字である。

3. 特定交通事故の発生状況

年次	歩行者事故	子供の事故	高校生の事故	高齢者の事故	飲酒事故	無免許事故	二輪車事故	(原付含む) 自転車事故	県外者事故
平成 25 年	15	8	7	65	6	1	36	13	11
26	17	24	5	90	2	2	19	12	14
27	13	34	6	87	2	-	19	19	4
28	16	31	3	90	2	-	13	10	11
29	18	18	13	73	1	-	19	11	21

資料：指宿警察署

単位：件

4. 運転免許所持者数及び交通事故発生件数

年次	免許所持者			事故発生件数		
	総数	男	女	件数	死者	負傷者
平成 25 年	29,264	15,416	14,118	202	6	231
26	28,906	14,897	14,009	171	2	222
27	28,806	14,831	13,975	188	1	238
28	28,436	14,587	13,849	180	1	219
29	28,131	14,366	13,765	143	0	165

資料：指宿警察署

単位：人、件

注：免許所持者数は各年12月31日現在。(25年次は12月27日現在)

5. 月別交通事故発生状況

年次	総数	1月	2月	3月	4月	5月	6月	7月	8月	9月	10月	11月	12月
平成 25 年	202	17	18	10	25	23	12	22	17	16	7	16	19
26	171	16	14	18	18	10	14	16	13	13	17	8	14
27	188	13	4	20	13	15	16	13	15	18	20	16	25
28	180	17	12	9	9	14	13	24	19	18	13	14	18
29	143	18	11	16	7	13	11	9	13	7	18	10	10

資料：指宿警察署

単位：件

6. 交通災害見舞金の給付状況

年度	総数		死亡見舞金		180日以上 の治療		90日以上 の治療		30日以上 の治療		15日以上 の治療		15日未満 の治療		遺児 見舞金	
	件数	金額	件数	金額	件数	金額	件数	金額	件数	金額	件数	金額	件数	金額	件数	金額
平成 25 年度	51	4,035	1	1,000	3	540	4	400	26	1,590	8	280	9	225	-	-
26	36	4,200	2	2,000	2	360	6	630	14	850	6	210	6	150	-	-
27	37	3,465	1	1,000	3	540	6	690	15	905	3	105	9	225	-	-
28	59	5,775	2	2,000	4	720	9	1,015	22	1,430	6	210	16	400	-	-
29	44	2,620	0	0	2	360	7	805	12	800	8	280	15	375	-	-

資料：危機管理課

単位：千円

16.治安・消防

7. 消防人員と消防設備

(各年4月1日現在)

年	指 宿 消 防 署						山 川 開 聞 分 遣 所					
	ハシゴ車	救助工作車	タンク車	救急車	指令車	職員	ポンプ車	救助工作車	タンク車	救急車	指令車	職員
平成 28 年	1	1	2	2	1	62	1	-	1	2	1	25
29	1	1	2	2	1	63	1	-	1	2	1	25
30	1	1	2	2	1	65	-	-	1	2	1	24

年	消 防 団						消火栓 (公設のみ)	防 火 水 槽
	ポンプ自動車	小型動力ポンプ	水槽運搬車	消防分団数	消防団員定数	消防団員実数		
平成 28 年	24	27	-	23	564	516	485	455
29	24	27	-	23	564	517	488	454
30	24	27	-	23	564	511	491	454

資料：危機管理課・指宿南九州消防組合

注：職員数は消防本部・南薩3市消防指令センターの職員も含む。

8. 火災の発生状況

年 次	総 数	建 物	林 野	車 輛・船 舶	そ の 他
平成 25 年	17	9	-	2	6
26	19	12	-	3	4
27	19	9	-	3	7
28	9	7	1	-	1
29	11	7	-	1	3

資料：指宿南九州消防組合

9. 原因別火災発生状況

年 次	総数	電気	たばこ	カマド コンロ	プロパン 等	たき火	火遊び	煙突	車 輛	放火	不明	その他
平成 25 年	17	6	-	-	-	4	-	-	2	3	1	1
26	19	3	1	5	-	1	1	-	-	-	7	1
27	19	1	1	2	-	-	-	-	-	1	5	9
28	9	1	-	2	-	-	-	-	-	1	1	4
29	11	1	-	1	-	2	2	-	-	1	2	2

資料：指宿南九州消防組合

10. 火災の損害状況

年次	焼損面積		焼損棟数	罹災者数		死傷者数		損害 見積額 (千円)
	建物(m ²)	林野(a)		世帯	人員	死者	傷者	
平成 25 年	942	-	12	8	17	-	1	31,612
26	497	0.3	20	12	26	3	2	30,785
27	237	-	10	4	7	-	3	9,228
28	594	8.0	18	14	24	-	3	21,613
29	162	-	8	2	5	1	-	17,100

資料：指宿南九州消防組合

11. 月別火災発生状況

年次	総数	1月	2月	3月	4月	5月	6月	7月	8月	9月	10月	11月	12月
平成 25 年	17	1	1	1	-	2	-	2	1	5	-	3	1
26	19	1	1	2	1	2	-	2	2	-	4	3	1
27	19	4	2	2	2	1	2	-	3	-	1	-	2
28	9	1	1	1	2	-	-	-	1	-	-	1	2
29	11	-	-	2	3	3	1	-	-	1	-	-	1

資料：指宿南九州消防組合

12. 救急出動状況

年次	総数	火災	自然 災害	水難 事故	交通 事故	労働 災害	運動 競技	一般 負傷	加害	急病	自損 行為	その他
平成 25 年	2,112	3	-	1	147	18	36	268	6	1,107	22	504
26	2,154	2	-	3	149	17	14	303	10	1,148	14	494
27	2,147	2	-	6	155	13	15	296	4	1,116	16	524
28	2,175	3	3	1	141	18	18	288	4	1,168	12	519
29	2,186	1	1	2	137	22	12	321	5	1,168	23	494

資料：指宿南九州消防組合

17. 財 政

1. 平成28年度決算状況(繰り越し含む)

会 計 別	予 算 現 額	歳 入 決 算 額	歳 出 決 算 額	歳入歳出差引残額
合 計	42,440,160	40,851,468	39,203,839	1,647,629
一 般 会 計	26,275,107	25,307,108	24,058,738	1,248,370
特 別 会 計	16,165,053	15,544,360	15,145,101	399,259
国民健康保険	8,876,001	8,687,960	8,569,807	118,153
後期高齢者医療	646,841	629,356	626,596	2,760
介護保険	4,727,452	4,790,525	4,556,503	234,022
温泉配給事業	39,765	39,528	38,288	1,240
公共下水道事業	227,360	234,614	224,776	9,838
唐船峡そうめん流し事業	1,647,634	1,162,377	1,129,131	33,246

資料: 財政課

単位: 千円

2. 一般会計歳入款別比較

(平成28年度)

款 別	予 算 現 額	歳 入 済 額	構 成 比
合 計	26,275,107	25,307,108	100.0
市 税	3,958,900	4,263,596	16.8
地 方 譲 与 税	174,000	189,098	0.7
利 子 割 交 付 金	2,500	2,612	0.0
配 当 割 交 付 金	5,000	6,489	0.0
株 式 等 譲 渡 所 得 割 交 付 金	500	3,693	0.0
地 方 消 費 税 交 付 金	700,000	726,728	2.9
ゴ ル フ 場 利 用 税 交 付 金	4,600	4,741	0.0
自 動 車 取 得 税 交 付 金	15,000	23,057	0.1
地 方 特 例 交 付 金	12,000	13,890	0.1
地 方 交 付 税	7,818,684	7,927,037	31.3
交 通 安 全 対 策 特 別 交 付 金	7,050	6,597	0.0
分 担 金 及 び 負 担 金	217,476	210,554	0.8
使 用 料 及 び 手 数 料	605,866	574,651	2.3
国 庫 支 出 金	3,516,339	2,952,643	11.7
県 支 出 金	2,456,899	2,096,951	8.3
財 産 収 入	49,877	54,842	0.2
寄 附 金	583,942	563,885	2.2
繰 入 金	1,291,240	1,290,178	5.1
繰 越 金	742,195	742,195	2.9
諸 収 入	316,500	444,631	1.8
市 債	3,796,539	3,209,039	12.7

資料: 財政課

単位: 千円、%

注: 四捨五入の関係で構成比の計は一致しない。

3. 一般会計歳出款別比較

(平成28年度)

款別	予算	現額	歳出	済額	構成比
合計	26,275,107		24,058,737		100.0
議会費	178,040		174,851		0.7
総務費	3,994,424		3,862,103		16.1
民生費	8,551,294		8,016,312		33.3
衛生費	1,657,572		1,591,816		6.6
農林水産業費	1,340,368		1,081,928		4.5
商工費	987,126		964,008		4.0
土木費	2,820,893		2,003,215		8.3
消防費	1,028,173		998,290		4.1
教育費	2,319,219		2,198,472		9.1
災害復旧費	544,129		364,655		1.5
公債費	2,850,146		2,803,000		11.7
諸支出金	97		87		0.0
予備費	3,626		0		0.0

資料: 財政課

単位: 千円、%

注: 四捨五入の関係で歳出済額の計は一致しない。

4. 市 税

(平成28年度)

税別	調定額	収入	済額	構成比
合計	4,591,841	4,263,596		100.0
市民税	1,651,783	1,545,831		36.3
固定資産税	2,355,313	2,148,166		50.4
軽自動車税	154,931	146,994		3.4
市たばこ税	286,119	286,119		6.7
入湯税	79,040	79,040		1.9
都市計画税	64,656	57,445		1.3

資料: 財政課

単位: 千円、%

注: 四捨五入の関係で収入済額の計は一致しない。

5. 公有財産(土地及び建物)

(各年3月31日現在)

区分	土地(地積)		建物(延面積)		
	前年度末現在高	決算年度末現在高	前年度末現在高	決算年度末現在高	
平成28年	合計	3,080,646	3,068,710	227,064	226,622
	行政財産	2,208,652	2,214,891	221,987	221,726
	普通財産	871,994	853,819	5,077	4,896
平成29年	合計	3,068,710	3,178,497	226,622	235,468
	行政財産	2,214,891	2,325,381	221,726	230,395
	普通財産	853,819	853,116	4,896	5,073
平成30年	合計	3,178,497	3,160,761	235,468	235,319
	行政財産	2,325,381	2,372,994	230,395	230,674
	普通財産	853,116	787,767	5,073	4,645

資料: 財政課

単位: m²

17.財政

6. 公有財産(山林)

(各年3月31日現在)

区 分		土 地 (m ²)		立 木 の 推 定 蓄 積 量 (m ³)	
		前年度末現在高	決算年度末現在高	前年度末現在高	決算年度末現在高
平成 28 年 分	合 計	1,364,220	1,398,179	14,950	16,704
	所 有 収 入	1,364,220	1,398,179	14,950	16,704
平成 29 年 分	合 計	1,398,179	1,398,179	16,704	16,704
	所 有 収 入	1,398,179	1,398,179	16,704	16,704
平成 30 年 分	合 計	1,398,179	1,397,193	16,704	16,704
	所 有 収 入	1,398,179	1,397,193	16,704	16,704

資料: 財政課

7. 公営企業会計

(平成28年度)

区 分		当 初 予 算 額	決 算 額
資本的収支	収入	157,590	89,438
	支出	464,486	416,664
収益的収支	収入	751,680	753,303
	支出	638,438	637,494

資料: 水道課

単位: 千円

18. 行 政

1. 歴代議長・副議長

議 長			副 議 長		
歴代	氏 名	就 任 年 月 日	歴代	氏 名	就 任 年 月 日
初代	東 伸 行	平成18. 2.21	初代	竹 山 隆 志	平成18. 2.21
2	新 宮 領 進	平成20. 2.21	2	森 時 徳	平成20. 2.21
3	松 下 喜 久 雄	平成22. 2.12	3	六 反 園 弘	平成22. 2.12
4	森 時 徳	平成24. 2.13	4	前 田 猛	平成24. 2.13
5	新 宮 領 進	平成26. 2.12	5	中 村 洋 幸	平成26. 2.12
6	松 下 喜 久 雄	平成28. 2.12	6	木 原 繁 昭	平成28. 2.12
7	福 永 徳 郎	平成30. 2.13	7	高 田 千 ヨ 子	平成30. 2.13

資料：議会事務局

2. 議員名簿

(平成30年4月1日現在)

議席番号	氏 名	所 属 党 派	正 副 議 長	所 属 委 員 会
1	坂 元 茂 教	無 所 属		産 業 建 設 ○
2	東 勝 義	無 所 属		文 教 厚 生
3	西 田 義 哲	無 所 属		産 業 建 設
4	新宮領 實	無 所 属		産 業 建 設
5	前 原 五 男	無 所 属		文 教 厚 生 ○
6	山 本 敏 勝	無 所 属		総 務 水 道
7	齋 藤 佳 代	無 所 属		産 業 建 設
8	恒 吉 太 吾	無 所 属		総 務 水 道 ◎
9	東 伸 行	無 所 属		総 務 水 道
10	井 元 伸 明	無 所 属		文 教 厚 生
11	西 森 三 義	無 所 属		総 務 水 道 ○
12	吉 村 重 則	共 産		文 教 厚 生
13	前之園 正和	共 産		総 務 水 道
14	松 下 喜 久 雄	無 所 属		文 教 厚 生
15	高 橋 三 樹	無 所 属		産 業 建 設
16	高 田 千 ヨ 子	公 明	副 議 長	文 教 厚 生
17	木 原 繁 昭	無 所 属		産 業 建 設 ◎
18	下 川 床 泉	無 所 属		総 務 水 道
19	新 川 床 金 春	無 所 属		文 教 厚 生 ◎
21	福 永 徳 郎	無 所 属	議 長	総 務 水 道

資料：議会事務局

注1：◎は委員長、○は副委員長

注2：議席番号20番は欠番

3. 議会の運営状況

年次	招集回数		本会議 日数	議案件数		議決件数		請願 陳情
	定例	臨時		市長提出	議員提出	原案可決	修正可決	
平成26年	4	1	18	109	1	110	0	6
27	4	1	19	98	3	100	1	12
28	4	4	27	121	3	93	3	15
29	4	1	21	101	2	102	0	26
30	1	1	32	45	0	45	0	4

資料：議会事務局

注：平成30年は、3月31日現在

4. 委員会の開催数

年次	総数	総務	文教	産業	議会	決算 特別 委員会
		水道	厚生	厚生	運営	
平成26年	36	7	7	6	16	7
27	39	7	7	6	19	6
28	61	14	7	9	31	6
29	41	8	7	4	22	7
30	17	4	4	3	6	-

資料：議会事務局

注：平成30年は、3月31日現在

5. 歴代市長

歴代	氏名	就任年月日	退任年月日
初代	田原 迫 要	平成18. 2.12	平成22. 2.11
2代	豊 留 悦 男	平成22. 2.12	

6. 歴代副市長

氏名	就任年月日	退任年月日
上 曾 山 満	平成18. 4. 1	平成21. 3.31
番 匠 浩 一	平成18. 4. 1	平成21. 3.31
鶴 窪 吉 英	平成21. 4. 1	平成22. 2.11
富 永 信 一	平成22. 4. 1	平成24. 3.31
上 村 欣 久	平成24. 4. 1	平成26. 3.31
渡 瀬 貴 久	平成24. 4. 1	平成28. 3. 31
佐 藤 寛	平成26. 4. 1	平成28. 3. 30
	平成28. 4. 28	

7. 市行政組織図(※「指宿市組織及び事務分掌等に関する規則」等に基づき作成しています。)

(平成30年4月1日現在)

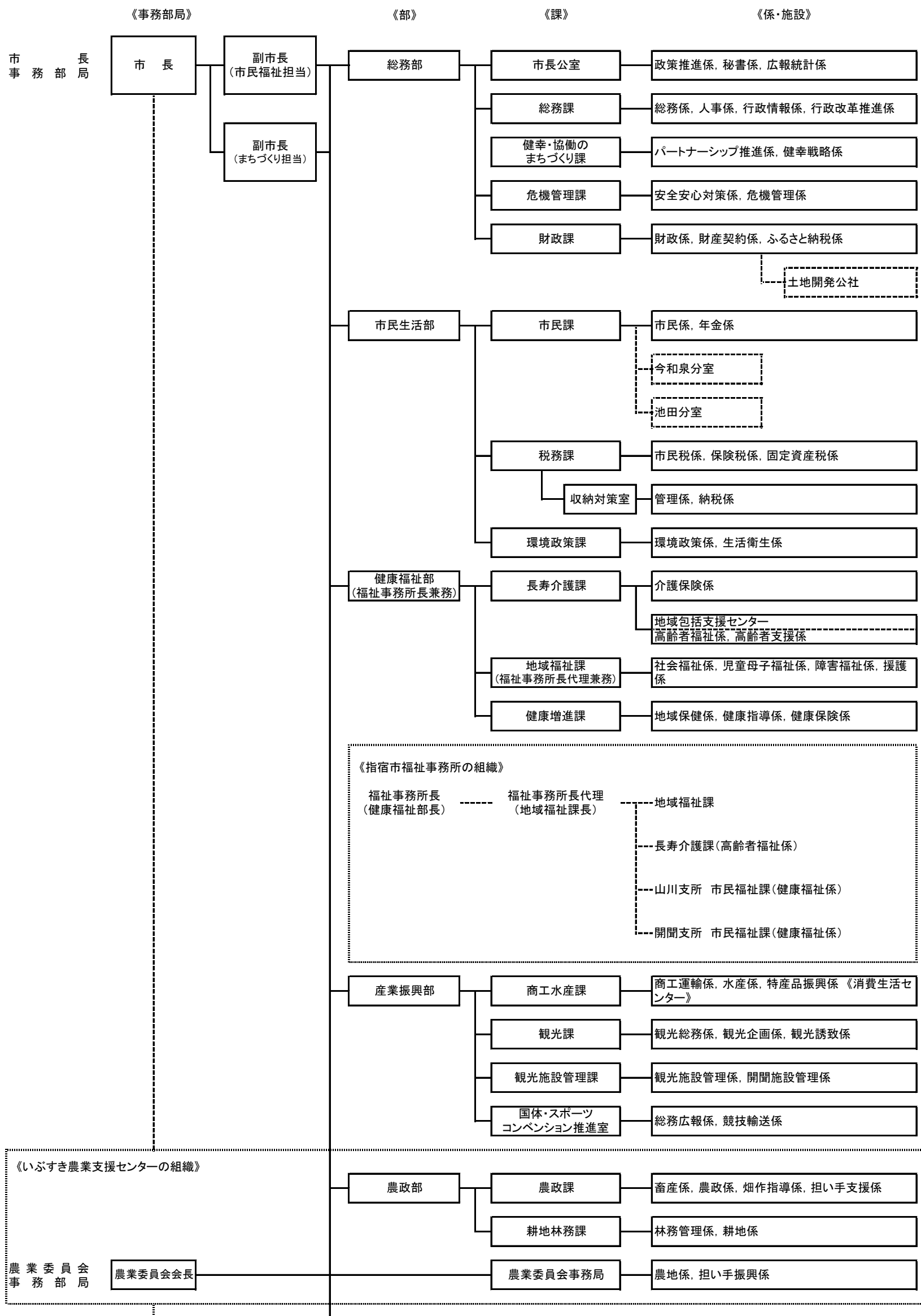

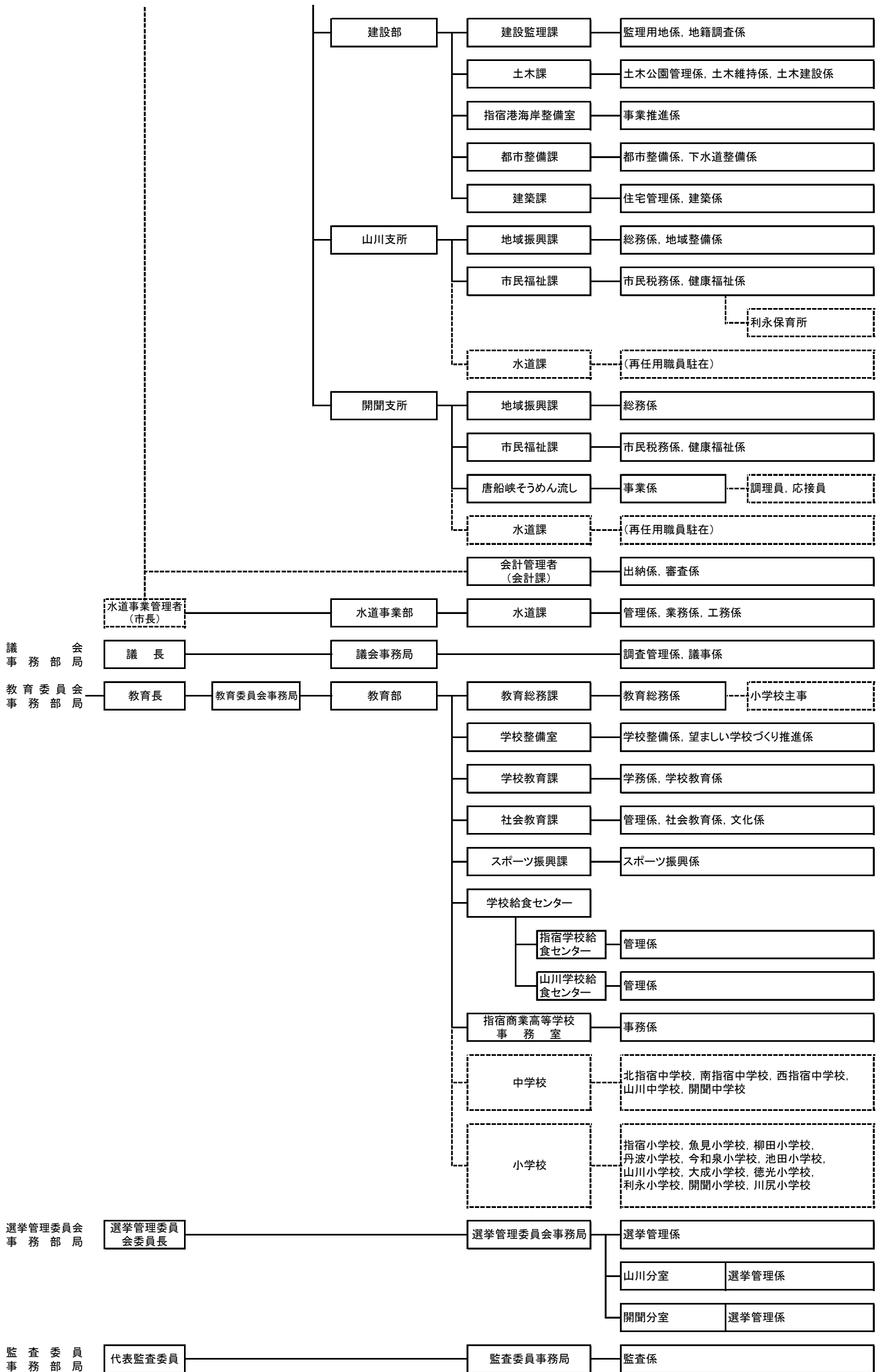

8. 市職員数

(平成30年4月1日現在)

項 目	定数	全 職 員 数			一 般 行 政 職			技 能 労 務 職			教 育 職		
		総数	男	女	総数	男	女	総数	男	女	総数	男	女
総 数	676	438	300	138	395	268	127	4	4	0	39	28	11
市長事務部局	442	327	221	106	325	219	106	2	2	0			
議会事務部局	11	5	4	1	5	4	1						
選管事務部局	4	1	1	0	1	1	0						
監査事務部局	5	2	0	2	2	0	2						
水道事業	30	12	9	3	12	9	3						
農委事務部局	14	8	5	3	8	5	3						
教委事務部局	170	83	60	23	42	30	12	2	2	0	39	28	11

資料：総務課

9. 職制別職員数

(平成30年4月1日現在)

部 長 級			課 長 級			主 幹			係 長 級			主 査 主 任			主 事 技 師 等			教 員 等		
総数	男	女	総数	男	女	総数	男	女	総数	男	女	総数	男	女	総数	男	女	総数	男	女
11	11	0	40	36	4	86	75	11	15	10	5	150	83	67	92	52	40	39	28	11

資料：総務課

注：特別職、月額臨時、定員管理外、再任用を除く。

10. 選挙人名簿登録者数の推移

(各年3月1日現在)

年	総 数	男	女
平成 28 年	35,690	16,222	19,468
29	35,805	16,342	19,463
30	35,225	16,075	19,150

資料：選挙管理委員会

11. 海区漁業調整委員会委員選挙人名簿登録者数

(各年12月5日確定)

年	総 数	男	女	法人
平成 27 年	376	240	128	8
28	393	257	128	8
29	379	247	124	8

資料：選挙管理委員会

12. 投票所別登録者数

(平成30年3月1日現在)

投票区	投票所名	総数	男	女
1	道下公民館	1,475	685	790
2	指宿小学校	1,905	891	1,014
3	垂門公民館	666	297	369
4	魚見小学校	1,634	741	893
5	柳田小学校	2,539	1,137	1,402
6	指宿市役所	1,630	706	924
7	南指宿中学校	2,266	1,000	1,266
8	丹波小学校	2,210	1,008	1,202
9	下里公民館	1,459	673	786
10	指宿ビジターセンター	1,507	677	830
11	大牟礼地区公民館	2,496	1,158	1,338
12	今和泉小学校	937	440	497
13	小牧公民館	429	193	236
14	新西方中央公民館	667	294	373
15	池田小学校	997	468	529
16	新永吉公民館	39	23	16
17	福元公民館	852	393	459
18	山川文化ホール	897	397	500
19	成川区民センター	2,013	917	1,096
20	鰻地区避難施設	62	22	40
21	小川区集落センター	884	428	456
22	大山集落センター	726	328	398
23	徳光公民館	930	429	501
24	浜児ヶ水集落センター	308	140	168
25	利永集落センター	826	406	420
26	尾下公民館	41	16	25
27	川尻小学校	1,428	633	795
28	開聞児童館	1,205	569	636
29	開聞農村環境改善センター	1,093	478	615
30	十町西部地区農村研修センター	719	346	373
31	上野地区営農研修館	385	182	203

資料: 選挙管理委員会

13. 選挙投票状況

(平成30年3月1日現在)

区 分	執行年月日	有権者数			投票者数			投票率(%)		
		総数	男	女	総数	男	女	総数	男	女
市長選挙	18. 2.12	38,750	17,472	21,278	30,873	13,684	17,189	79.67	78.32	80.78
市議会議員選挙	18. 2.12	38,750	17,472	21,278	30,871	13,684	17,187	79.67	78.32	80.77
農業委員会委員選挙(指宿選挙区)	18. 7. 9	無投票								
〃(山川選挙区)	18. 7. 9	1,275	673	602	1,004	555	449	78.75	82.47	74.58
〃(開聞選挙区)	18. 7. 9	無投票								
県議会議員選挙	19. 4. 8	38,060	17,069	20,991	23,370	10,411	12,959	61.40	60.99	61.74
参議院議員通常選挙	19. 7.29	38,719	17,413	21,306	22,451	10,246	12,205	57.98	58.84	57.28
鹿児島県知事選挙	20. 7.13	37,575	16,869	20,706	14,376	6,389	7,987	38.26	37.87	38.57
農業委員会委員選挙(指宿選挙区)	21. 7.12	無投票								
〃(山川選挙区)	21. 7.12	無投票								
〃(開聞選挙区)	21. 7.12	無投票								
衆議院議員総選挙	21. 8.30	37,791	17,003	20,788	27,682	12,562	15,120	73.25	73.88	72.73
市長選挙	22. 2. 7	37,493	16,881	20,612	28,346	12,646	15,700	75.60	74.91	76.17
市議会議員選挙	22. 2. 7	37,493	16,881	20,612	28,344	12,644	15,700	75.60	74.90	76.17
参議院議員通常選挙	22. 7.11	37,580	16,936	20,644	21,907	10,047	11,860	58.29	59.32	57.45
県議会議員選挙	23. 4.10	無投票								
鹿児島県知事選挙	24. 7. 8	36,542	16,500	20,042	15,508	7,085	8,423	42.44	42.94	42.03
農業委員会委員選挙(指宿選挙区)	24. 7.16	無投票								
〃(山川選挙区)	24. 7.16	無投票								
〃(開聞選挙区)	24. 7.16	無投票								
衆議院議員総選挙	24.12.16	36,945	16,713	20,232	22,493	10,415	12,078	60.88	62.32	59.70
参議院議員通常選挙	25. 7.21	36,937	16,693	20,244	18,021	8,416	9,605	48.79	50.42	47.45
市長選挙	26. 2. 2	36,295	16,432	19,863	25,332	11,479	13,853	69.79	69.86	69.74
市議会議員選挙	26. 2. 2	36,295	16,432	19,863	25,325	11,474	13,851	69.78	69.83	69.73
衆議院鹿児島県第二区進出議員補欠選挙	26.4.27	36,945	16,713	20,232	22,493	10,415	12,078	60.88	62.32	59.70
衆議院議員総選挙	26.12.14	36,188	16,399	19,789	15,819	7,377	8,442	43.71	44.98	42.66
県議会議員選挙	27.4.12	35,468	16,065	19,403	13,981	6,420	7,561	39.42	39.96	38.97
農業委員会委員選挙(指宿選挙区)	27.7.18	無投票								
〃(山川選挙区)	27.7.18	無投票								
〃(開聞選挙区)	27.7.18	無投票								
参議院議員通常選挙	28.7.10	36,170	16,486	19,684	21,038	9,726	11,312	58.16	59.00	57.47
鹿児島県知事選挙	28.7.10	35,629	16,221	19,408	21,011	9,708	11,303	58.97	59.85	58.24
衆議院議員総選挙	29.10.22	35,347	16,117	19,230	18,812	8,787	10,025	53.22	54.52	52.13
市長選挙	30.2.4	34,990	15,959	19,031	23,400	10,667	12,733	66.88	66.84	66.91
市議会議員選挙	30.2.4	34,990	15,959	19,031	23,399	10,666	12,733	66.87	66.83	66.91

資料: 選挙管理委員会

付 録

1. 主要団体等名簿

(1) 国の主要機関等

(平成30年4月1日現在)

名 称	郵便番号	所 在 地	電 話
指 宿 税 務 署	891-0491	大牟礼五丁目9-1	22-2548
鹿 児 島 地 方 法 務 局	890-8518	鹿児島市鴨池新町1番2号	099-259-0680
指 宿 公 共 職 業 安 定 所	891-0404	東方9489-11	22-4135
鹿児島国道工事事務所指宿維持出張所	891-0311	西方2076	25-3330
独立行政法人 情報通信研究機構 山川電波観施設	891-0516	山川成川2719	34-0077
指 宿 海 上 保 安 署	891-0511	山川福元6713	34-2999
鹿児島大学農学部附属農場指宿植物試験場	891-0402	十町1291	22-2848
九州大学農学部附属指宿試験場	891-0404	東方8886	22-2471
独立行政法人 国立病院機構指宿医療センター	891-0498	十二町4145	22-2231

(2) 県の主要機関等

(平成30年4月1日現在)

名 称	郵便番号	所 在 地	電 話
南薩地域振興局保健福祉環境部指宿支所	891-0403	十二町301	22-2170
南薩地域振興局建設部土木建築課指宿市駐在	891-0403	十二町301	22-2382
南薩地域振興局農林水産部農政普及課指宿十二町駐在	891-0403	十二町301	22-6422
鹿児島県フラワーセンター	891-0513	山川岡児ヶ水1342-4	35-0977
鹿児島県水産技術開発センター	891-0315	岩本160-10	27-9200
鹿児島県水産技術開発センター実験池	891-0311	西方2699	27-9200
指 宿 警 察 署	891-0311	西方1602-1	22-2110
フラワーパークかごしま	891-0513	山川岡児ヶ水1611	35-3333

(3) 議会・市役所関係等

(平成30年4月1日現在)

名 称	郵便番号	所 在 地	電 話
指 宿 市 役 所 (指 宿 庁 舎)	891-0497	十町2424	22-2111
指 宿 市 役 所 (山 川 庁 舎)	891-0504	山川新生町84	34-1111
指 宿 市 役 所 (開 闢 庁 舎)	891-0692	開闢十町2867	32-3111
今 和 泉 分 室	891-0315	岩本2822-1	25-2201
池 田 分 室	891-0312	池田3986	26-2108
いぶすき農業支援センター	891-0403	十二町301	22-2111, 27-0071
指 宿 市 議 会	891-0497	十町2424	22-2111
指 宿 市 教 育 委 員 会	891-0497	十町2424	22-2111
指 宿 市 農 業 委 員 会	891-0403	十二町301	22-2111, 27-0072
指 宿 市 選 挙 管 理 委 員 会	891-0497	十町2424	22-2111
指 宿 市 土 地 開 発 公 社	891-0497	十町2424	22-2111
指 宿 市 消 防 団	891-0497	十町2424	22-2111

付録

名 称	郵便番号	所 在 地	電 話
指宿老人福祉センター	891-0402	十町2424	22-5543
山川老人福祉センター	891-0511	山川福元3581	35-2260
開聞老人福祉センター	891-0603	開聞十町2756	32-4295
指宿市シルバー人材センター	891-0403	十二町4330-1	23-5130
子ども発達支援センターさつき園	891-0603	開聞十町2535-1	32-3800
開聞児童館	891-0604	開聞仙田2420	32-2144
指宿保健センター	891-0497	十町2424	22-2111
開聞保健センター	891-0603	開聞十町2535-1	32-5678
指宿学校給食センター	891-0404	東方8790-17	27-1530
山川学校給食センター	891-0516	山川成川2395	34-2540
指宿市立中央公民館	891-0402	十町2424	24-4569
指宿校区公民館	891-0311	西方2458	25-4858
魚見校区公民館	891-0311	西方3246-1	22-5957
柳田校区公民館	891-0402	十町169-2	24-4166
丹波校区公民館	891-0406	湯の浜一丁目4-14	22-5889
今和泉校区公民館	891-0315	岩本2822-1	25-4859
池田校区公民館	891-0312	池田3986	26-2824
山川校区公民館	891-0504	山川新生町35	34-1117
大成校区公民館	891-0516	山川成川2685	34-2029
徳光校区公民館	891-0513	山川岡児ヶ水331	35-3730
利永校区公民館	891-0621	山川利永468	35-0075
開聞校区公民館	891-0603	開聞十町2613	32-3782
川尻校区公民館	891-0602	開聞川尻4985	32-2015
指宿市民会館	891-0404	東方12000	22-4105
山川文化ホール	891-0504	山川新生町35	35-2766
山川多目的研修館	891-0514	山川大山1150-1	35-0662
開聞農村環境改善センター	891-0603	開聞十町2775	32-4877
開聞営農研修センター	891-0603	開聞十町5868-2	32-5495
開聞農業構造改善センター	891-0603	開聞十町2789-1	32-2917
コミュニティセンター愉徒里館	891-0603	開聞十町2618-12	32-5566
指宿総合体育館	891-0404	東方12000	22-3511
山川勤労者体育センター	891-0516	山川成川2618-1	34-0101
B & G 山川海洋センター体育館	891-0511	山川福元50	35-2016
開聞総合体育館	891-0603	開聞十町2613	32-3113
指宿市立指宿図書館	891-0403	十二町2190	23-2827
指宿市立山川図書館	891-0516	山川成川2685	35-3300
指宿市考古博物館時遊館COCCOはしむれ	891-0403	十二町2290	23-5100
道の駅いぶすき「彩花菜館」	891-0314	小牧52-4	27-9022
道の駅山川港「活お海道」	891-0506	山川金生町1-10	27-6507
レイクグリーンプーク	891-0312	池田3537	26-2799
指宿市砂むし会館「砂楽」	891-0406	湯の浜五丁目25-18	23-3900

(平成30年4月1日現在)

名 称	郵便番号	所 在 地	電 話
ヘルシーランド	891-0511	山川福元3292	27-6966
ヘルシーランド露天風呂(たまた箱温泉)	891-0511	山川福元3292	35-3577
山川砂むし温泉「砂湯里」	891-0511	山川福元3339-3	35-2669
レジャーセンターかいもん	891-0602	開聞川尻5401-6	32-5584
唐船峡そうめん流し	891-0603	開聞十町5967	32-2143
かいもん山麓ふれあい公園	891-0603	開聞十町2626	32-5566
そばの館「皆楽来」	891-0603	開聞十町2621-6	32-2728
指宿市浄水苑	891-0404	東方9200	22-4208
指宿広域クリーンセンター	891-0403	十二町4692-1	22-3303
指宿火葬場	891-0403	十二町5471-2	24-4822
山川火葬場	891-0511	山川福元5340	34-0429
指宿南九州消防組合消防本部・指宿消防署	891-0402	十町429	22-5111
指宿南九州消防組合山川・開聞分遣所	891-0514	山川大山841-3	34-0119
指宿広域市町村圏組合	891-0604	開聞仙田711-4	26-2114
指宿広域汚泥リサイクルセンター	891-0604	開聞仙田711-4	26-2114

(4) 郵便局

(平成30年4月1日現在)

名 称	郵便番号	所 在 地	電 話
指宿郵便局	891-0499	大牟礼三丁目20-6	22-2610
十町郵便局	891-0404	東方19-3	22-4913
指宿北郵便局	891-0399	西方4697-イ	25-4275
今和泉郵便局	891-0315	岩本2887	25-2941
池田郵便局	891-0312	池田3876	26-2401
指宿湯の浜郵便局	891-0406	湯の浜二丁目15-1	22-4916
東方簡易郵便局	891-0311	西方643	25-4831
指宿丈六簡易郵便局	891-0403	十二町3384	22-2200
中小路簡易郵便局	891-0403	十二町2076-1	23-4412
弥次ヶ湯簡易郵便局	891-0403	十二町129-3	23-2416
新西方簡易郵便局	891-0313	新西方415-1	25-4814
吹越簡易郵便局	891-0311	西方3184-1	24-3990
山川郵便局	891-0599	山川新生町35-1	34-0042
成川郵便局	891-0516	山川成川291	34-1556
大山郵便局	891-0514	山川大山2963-4	34-1555
徳光郵便局	891-0513	山川岡児ヶ水1940-2	35-0030
利永郵便局	891-0621	山川利永395	35-9003
開聞郵便局	891-0603	開聞十町2924-5	32-2042
川尻郵便局	891-0602	開聞川尻5660	32-2076
開聞入野郵便局	891-0603	開聞十町4806-29	32-2136
玉井簡易郵便局	891-0603	開聞十町1503-2	32-4839
上野簡易郵便局	891-0601	開聞上野1900	32-2290
仙田簡易郵便局	891-0604	開聞仙田2321-3	32-3421
下仙田簡易郵便局	891-0604	開聞仙田3045-1	32-4751

(5) 学校・幼稚園・保育園等

(平成30年4月1日現在)

名 称	郵便番号	所 在 地	電 話
指 宿 高 等 学 校	891-0402	十町236	22-3535
山 川 高 等 学 校	891-0516	山川成川3423	34-0141
指 宿 商 業 高 等 学 校	891-0315	岩本2747	25-2204
南 指 宿 中 学 校	891-0403	十二町420	22-2911
北 指 宿 中 学 校	891-0311	西方2329	25-3431
西 指 宿 中 学 校	891-0313	新西方1534-2	25-2001
山 川 中 学 校	891-0516	山川成川2350	34-2131
開 聞 中 学 校	891-0603	開聞十町2561	32-2019
丹 波 小 学 校	891-0406	湯の浜三丁目2-6	22-3011
柳 田 小 学 校	891-0402	十町2454	22-3471
魚 見 小 学 校	891-0404	東方11017	22-3449
指 宿 小 学 校	891-0311	西方4692-1	25-2003
今 和 泉 小 学 校	891-0315	岩本2739	25-2002
池 田 小 学 校	891-0312	池田3977-1	26-2003
山 川 小 学 校	891-0511	山川福元558-1	34-0081
大 成 小 学 校	891-0516	山川成川3260	34-0509
徳 光 小 学 校	891-0513	山川岡児ヶ水218-1	35-0020
利 永 小 学 校	891-0621	山川利永172-2	35-9002
開 聞 小 学 校	891-0603	開聞十町2399	32-2010
川 尻 小 学 校	891-0602	開聞川尻5530	32-2058
県 立 指 宿 養 護 学 校	891-0403	十二町4193-2	23-3211
乗 船 寺 保 育 園	891-0405	湊一丁目11-5	22-4407
光 明 禅 寺 保 育 園	891-0402	十町2768-1	22-2369
新 西 方 保 育 園	891-0313	新西方725	25-2861
池 田 保 育 園	891-0312	池田3880	26-2116
慈 光 保 育 園	891-0513	山川岡児ヶ水15-3	35-0903
成 川 保 育 園	891-0516	山川成川1182-2	34-1263
や ま が わ 保 育 園	891-0501	山川新栄町1-71	35-2301
開 聞 保 育 園	891-0603	開聞十町2807	32-2100
川 尻 保 育 園	891-0602	開聞川尻5677	32-2141
利 永 保 育 所	891-0621	山川利永366-1	35-9001
幼保連携型認定こども園ひばりこども園	891-0402	十町543	22-5254
う お み こ ど も 園	891-0404	東方11018-11	22-2830
コスモス幼稚園・こすもす保育園	891-0403	十二町2338-5	22-5558
つ ち は し こ ど も 学 園	891-0315	岩本2808	25-2020
つちはしこども学園分園 花のおさなご園	891-0402	十町151-5	26-3000
幼保連携型認定たいせいこども園	891-0515	山川小川649-1	35-2275
認 定 こ ど も 園 白 百 合 幼 稚 園	891-0401	大牟礼四丁目15-30	22-3351
聖 亜 幼 稚 園	891-0403	十二町541	22-3621
み ど り 幼 稚 園	891-0311	西方4692-4	25-2021
指 宿 幼 稚 園	891-0405	湊二丁目21-1	22-4620
柳 和 幼 稚 園	891-0402	十町2459	23-2445
し ら ゆ き 保 育 園	891-0404	東方1746-1	25-6221

(6) 金融機関

(平成30年4月1日現在)

名 称	郵便番号	所 在 地	電 話
鹿児島銀行指宿支店	891-0405	湊一丁目10-10	22-2201
鹿児島銀行指宿北出張所	891-0311	西方2065-1	25-3171
鹿児島銀行山川支店	891-0504	山川新生町35-9	34-0121
鹿児島銀行大成代理店	891-0516	山川成川3987-1	35-0360
鹿児島銀行開聞代理店	891-0603	開聞十町2852-3	32-4725
南日本銀行指宿支店	891-0401	大牟礼一丁目20-2	22-3201
鹿児島信用金庫指宿支店	891-0405	湊一丁目10-23	22-3101
鹿児島相互信用金庫指宿支店	891-0401	大牟礼一丁目6-15	22-2287

(7) 報道機関

(平成30年4月1日現在)

名 称	郵便番号	所 在 地	電 話
南日本新聞社指宿支局	891-0401	大牟礼二丁目14-14	22-3050
読売新聞西部本社指宿通信部	891-0403	十二町96	24-1245
鹿児島テレビ放送指宿支局	891-0304	東方7813-9	22-4555

(8) 農林・漁業団体等

(平成30年4月1日現在)

名 称	郵便番号	所 在 地	電 話
いぶすき農業協同組合本 所	891-0516	山川成川3830	35-3411
〃 農 産 部	891-0514	山川大山3332	35-3414
〃 購 買 部	891-0514	山川大山3332	35-3415
〃 共 済 部	891-0311	西方2926-1	27-9055
〃 中 部 支 所	891-0311	西方2926-1	25-4211
〃 南 部 支 所	891-0403	十二町529-1	22-3636
〃 東部配送センター	891-0304	東方10709	23-3838
〃 あつど!いぶすきみのり館	891-0311	西方2924-9	26-4700
〃 中央経済課(山川)	891-0514	山川大山3332	35-2166
〃 開聞中央支所	891-0603	開聞十町1257-1	32-3131
〃 中央配送センター	891-0513	山川岡児ヶ水262-2	35-0014
〃 小川購買店舗	891-0515	山川小川577	34-0505
南薩農業共済組合指宿支所	891-0311	西方1985-3	23-3251
鹿児島県たばこ耕作組合南薩事業所	897-0215	南九州市川辺町平山6144-1	0993-56-0048
かごしま森林組合いぶすき支所	891-0312	池田3580-6	28-1011
指宿漁業協同組合	891-0405	湊四丁目13-27	22-2236
〃 岩 本 支 所	891-0315	岩本31	25-2205
山川町漁業協同組合	891-0511	山川福元6717	34-0111
かいゑい漁業協同組合	891-0602	開聞川尻5873-7	32-2056
南薩土地改良区	891-0701	南九州市穎娃町郡1396	0993-36-1301
〃 中 央 管 理 所	891-0312	池田5475-9	26-2970
開聞土地改良区	891-0603	開聞十町2867	32-5243

(9) 商工・観光・その他

(平成30年4月1日現在)

名 称	郵便番号	所 在 地	電 話
指 宿 商 工 会 議 所	891-0401	大牟礼一丁目15-13	22-2473
菜 の 花 商 工 会	891-0511	山川福元6711-7	34-1141
〃 開 聞 支 所	891-0603	開聞十町2867	32-4780
指 宿 青 年 会 議 所	891-0401	大牟礼一丁目15-13	22-5550
指 宿 市 観 光 協 会	891-0405	湊二丁目5-33	22-3252
西日本電信電話(株)鹿児島支店	892-0833	鹿児島市松原町4-26	0800-200-0116
指 宿 駅	891-0405	湊一丁目1-1	22-3776
山 川 駅	891-0516	山川成川7321	34-0055
指宿温泉旅館事業協同組合	891-0405	湊一丁目1-1	22-3023
指宿中央旅館組合	891-0406	湯の浜五丁目10-9	22-3379
指宿たばこ販売協同組合	891-0401	大牟礼二丁目21-3	22-3771
指宿建設業協同組合	891-0403	十二町302-3	22-3215
山川水産加工業協同組合	891-0501	山川新栄町9	34-0155
指宿市郡電気工事業協同組合	891-0401	大牟礼二丁目36-19	22-3311
指宿市総合観光案内所	891-0405	湊一丁目1-1	22-4114
指宿地区交通安全協会	891-0311	西方1601	24-2080

統計いぶすき

平成30年7月発行

編集発行 指宿市総務部市長公室

指宿市十町2424番地