

いぶすき 11

編集発行
〒891-0497 鹿児島県指宿市十町2424番地
指宿市市長公室広報統計係
☎0993-22-2111 123
ホームページ <https://www.city.ibusuki.lg.jp>
メール info@city.ibusuki.jp

お知らせ版

Ibusuki City Public Relations

ウィンターフェスティバル2019 フラワーパーク イルミネーション

メインテーマは「フェアリーテイル〜グリム童話の世界へようこそ〜」
幼いころに読んだグリム童話の世界を約35万球の電飾で彩ります

12月7日(土)～29日(日)
令和2年1月1日(水)～5日(日)
※12月30日(月)、31日(火)は休園日

▶開園時間/9:00～21:00(最終入園20:30)
▶点灯時間/17:00～閉園まで



催し

フラワーパーク かごしま

シクラメン・ポインセチア展

期間/12月7日(土)～令和2年1月4日(日)

内容/色鮮やかなシクラメン・ポインセチアを展示

※緑茶園画コンクール作品展

期間/12月7日(土)～令和2年1月13日(日)

内容/小・中学生の入賞作品を展示

※園芸教室①

日時/12月1日(日)、8日(日)の13時30分～15時30分

内容/クリスマスの寄せ植え

定員/各30人(要申し込み)

参加料/千円～2千円

※園芸教室②

日時/12月15日(日)、22日(日)の13時30分～15時30分

内容/新春を彩る寄せ植え

定員/各30人(要申し込み)

参加料/千円～2千円

申込方法/1週間前までに電話か受付に直接

入園料/高校生以上630円
小・中学生310円(幼児・70歳以上の県民は無料、小中高の県民は④⑤⑥無料)

④ ⑤ ⑥ ⑦ ⑧ ⑨ ⑩ ⑪ ⑫ ⑬ ⑭ ⑮ ⑯ ⑰ ⑱ ⑲ ⑳ ㉑ ㉒ ㉓ ㉔ ㉕ ㉖ ㉗ ㉘ ㉙ ㉚ ㉛ ㉜ ㉝ ㉞ ㉟ ㊱ ㊲ ㊳ ㊴ ㊵ ㊶ ㊷ ㊸ ㊹ ㊺ ㊻ ㊼ ㊽ ㊾ ㊿

指宿養護学校 学習発表会

日時/11月30日(土)9時30分～11時25分

場所/指宿養護学校体育館
指宿養護学校 ☎32211

ころばん体操 全体交流会

ころばん体操は、市内74会場で実施中です。誰でも参加できます。

日時/11月29日(金)10時～11時、14時～15時

場所/指宿総合体育館

内容

- ・インストラクターによる効果的な体操の実技指導
- ・理学療法士による運動の講話(続けて実感! 転ばん身体づくりのポイント、相談コーナー)

申込方法/電話

申込締切日/11月22日(金)

※飲み物と体育館シューズ、外履き入れを持参してください。

④ ⑤ ⑥ ⑦ ⑧ ⑨ ⑩ ⑪ ⑫ ⑬ ⑭ ⑮ ⑯ ⑰ ⑱ ⑲ ⑳ ㉑ ㉒ ㉓ ㉔ ㉕ ㉖ ㉗ ㉘ ㉙ ㉚ ㉛ ㉜ ㉝ ㉞ ㉟ ㊱ ㊲ ㊳ ㊴ ㊵ ㊶ ㊷ ㊸ ㊹ ㊺ ㊻ ㊼ ㊽ ㊾ ㊿

いぶすき 11 お知らせ版 Ibusuki City Public Relations 2019 Nov. vol.139 印刷/指宿新生社印刷 指宿市東力8068-3 ☎0993-24-2002 UDFONT by MORISAWA VEGETABLE OIL INK

いぶすき Quiz

正解者の中から、抽選で
**市営唐船峡そうめん流し 温メニュー
黒豚丼とそうめんセット ペアお食事券**
を10名にプレゼントします。



提供
市営唐船峡そうめん流し (年中無休)
開間十町5867 ☎2143
▶温メニュー提供時間/11:00～15:00

問題
市営唐船峡そうめん流しでは、11月から冬季限定の〇メニューを始めました。心も体も温まる料理をお楽しみください。

ヒント
メニューには、黒豚丼830円、ます釜飯830円、ます重730円、ニジマス丼730円、唐船峡温麺660円があります。詳しくは、広報いぶすき11月号通常版17ページをご覧ください。

▶記入事項/〇に当てはまる言葉、住所、氏名、年齢、電話番号、ペンネーム、ご意見など広報いぶすきに関する感想、指宿市への思い、紹介したい場所・風景、イラスト、身近な出来事などなんでもご記入ください。ご意見などは広報紙に掲載する場合があります。ご了承ください。
当選の発表は、お食事券の発送をもって代えさせていただきます。

▶応募締切日/12月13日(金)必着 応募用メールアドレス
▶応募先
〒891-0497 指宿市十町2424番地
指宿市市長公室広報統計係
☎123 ☒koshitsu@city.ibusuki.jp

※商店・事業主の皆さんへ
賞品を提供して下さる方を募集しています。
ご連絡をお待ちしています。

応募方法
はがきかメール (応募は1人1通まで)

各種相談

<p>年金</p> <p>年金に関する手続き、相談に応じます。予約が必要です。</p> <p>予約先 鹿児島南年金事務所 ☎099-251-3111 指宿庁舎第1会議室 12月19日(土) 10:00～12:00、13:00～15:00</p> <p>年金事務所でも、随時相談に応じています。事前予約が必要です。 予約受付専用電話 ☎0570-05-4890(ナビダイヤル) ☎03-6631-7521 鹿児島南年金事務所 相談日は予約時に決定します</p>	<p>児童</p> <p>非行、学校生活、虐待など、児童に関する相談に応じます。</p> <p>指宿庁舎(地域福祉課) ☎21063(直通) 毎週(月)～(金)(祝日は除く) 9:00～16:00</p>	<p>消費生活</p> <p>訪問販売や契約のトラブルなど消費生活に関する相談に応じます。</p> <p>指宿庁舎(商工水産課) 指宿市消費生活センター☎2334 毎週(月)～(金)(祝日は除く) 8:30～17:00</p>
<p>人権</p> <p>家庭内や隣近所のもめごとなど、日常生活全般の人権問題について、相談に応じます。</p> <p>ふれあいプラザなのはな館 12月3日(土) 10:00～15:00</p>	<p>心配ごと</p> <p>生計、家庭、住宅、健康、法律、財産、事故、福祉全般、苦情などさまざまな相談に応じます。</p> <p>指宿老人福祉センター 毎週(土)(祝日は除く) 9:00～12:00、13:00～15:00</p> <p>山川老人福祉センター 12月4日(土)、12月17日(土) 13:30～16:30</p> <p>開間農村環境改善センター 11月28日(土)、12月12日(土) 13:30～16:30</p>	<p>行政</p> <p>行政が行う諸施策の結果、手法などに関する意見、質問、要望、苦情などを承ります。</p> <p>指宿老人福祉センター 11月26日(土) 10:00～13:00</p> <p>山川図書館第1学習室 12月3日(土) 15:00～17:00</p> <p>開間農業構造改善センター 12月2日(日) 13:30～16:30</p>
<p>婦人</p> <p>家庭、結婚、離婚、仕事、DVなどの相談に応じます。</p> <p>指宿庁舎(地域福祉課) ☎21063(直通) 毎週(月)・(土)・(金)(祝日は除く) 9:00～16:00</p>	<p>障害者支援</p> <p>就業や在職中の課題などの相談に応じます。予約が必要です。</p> <p>予約先 なんさつ障害者就業・生活支援センター ☎0993-58-7020 ※当日受付可</p> <p>ハローワーク指宿 11月26日(土)、12月10日(土) 10:00～10:45、11:00～11:45</p>	<p>行政書士会</p> <p>相続・贈与・遺産相続協議書、農地関連申請、官公庁書類作成、任意後見人などの相談に応じます。</p> <p>ふれあいプラザなのはな館 12月19日(土) 13:30～16:00</p> <p>県行政書士会指宿支部 ☎23219</p>

12月4日⑧～10日⑨は
 人権週間

人権教育講演会

- ▼日時／12月10日⑧14時～16時
- ▼場所／ふれあいプラザなのはな館
- ▼演題／令和の時代もあなたのキラリにびっくりポン！～わたしの家族のアイノカタチ
- ▼講師／常深透氏（鹿児島市中央公民館館長）
- ▼社会教育課社会教育係（ふれあいプラザなのはな館内）
 ☎③10203

**第60回南日本10kmロード
 通信競技大会・指宿
 地区長距離走大会**

- ▼日時／12月15日⑧8時30分～（雨天決行）
- ▼集合／市宮陸上競技場クラブハウス前
- ▼対象／中学生以上で健康な人
- ▼出場条件
 - ・高校生以下は、保護者の承諾が必要
 - ・10kmの部は、40分以内の完走が見込める人
- ▼種目・スタート時間
 - ・10km 高校生以上の男子：10時30分スタート

- ・3km 中学生以上の女子と中学生男子・10時35分
- ▼参加料／無料
- ▼申込方法／当日受付（8時30分～9時）
- ▼その他
 - ・県下一周駅伝競走大会などの選手選考を兼ねています。大会当日に健康診断があります。

▼指宿地区駅伝運営委員会（スポーツ振興課スポーツ振興係内）
 ☎⑦0203

募集

**いぶすきバル
 参加店舗募集**

- チケット1枚で各店舗自慢の「1ドリンク&1プレート」を楽しむまち歩きイベント。参加店舗を募集します。
- ▼日時／令和2年2月13日⑧14日⑨17時～（雨天決行）
- ▼対象／指宿駅周辺と摺ヶ浜周辺の店舗
- ▼店舗登録料／無料
- ▼申込方法／電話、FAX、メール
- ▼申込期間／11月18日⑧～29日⑨
- ※当日提供する料理などの写真データを、12月6日⑨までに提出してください。

**エコライフ推進会議
 会員募集**

エコライフ推進会議は、地域の身近な環境問題を話し合ったり、研修会に参加して知識を深めたりするなど、市民が中心の集まりで、現在11人で活動しています。活動内容は、マイバッグ運動の推進、チラシの作成・配布、関連イベントへの参加などを行っています。環境問題を学び、私たち一人ひとりの手で環境にやさしい地域づくりをしませんか。

▼市エコライフ推進会議事務局（環境政策課環境政策係内）
 ☎242



青少年海外研修

- 国際青少年研修協会では、海外研修交流事業の参加者を募集しています。
- ▼日程／令和2年3月25日⑧～4月5日⑨
- ▼対象／小学3年～高校3年
- ※詳しくは、ホームページを確認してください。
<http://www.kskk.or.jp/>
- ▼申込期間／令和2年1月1日～1月31日

お知らせ

**開聞支所仮庁舎として
 愉徒里館を使用します**

- 開聞支所は、新庁舎建設に向けて準備を進めています。愉徒里館を仮庁舎として使用しますので、以下の施設は利用できなくなります。詳しくは、問い合わせください。
- ▼利用できない施設／多目的ホール、トレーニングルーム
- ※音楽鑑賞室と会議室は利用できます
- ▼期間／令和2年2月～令和4年3月
- ※期間に変更になる場合があります。
- ▼お問い合わせ先
 かいもん山麓ふれあい公園
 ☎③5566

新入学用品費の支給

来年度小学校に入学する子どもの保護者に、新入学用品の購入費を支給します。申請書は、就学時健診時に配布済みですので、早めに申請してください。

- ▼対象／次の①～③全てに該当する子どもの保護者
- ①令和2年2月1日時点で市内に住所がある
- ②令和2年4月に指宿市立小学校に入学予定
- ③次のいずれかに該当する世帯
 - ・前年度か今年度、生活保護の停止か廃止のあった世帯
 - ・市町村民税非課税世帯
 - ・児童扶養手当受給世帯
 - ・国民健康保険料の減免が徴収猶予を受けている世帯
 - ・生活状況の悪化などで援助が必要と認められる世帯

- ▼申請期間／11月1日⑧～12月27日⑨
- ▼申請場所／学校教育課、
 ④市民福祉課に直接
- ▼学校給食費係④421

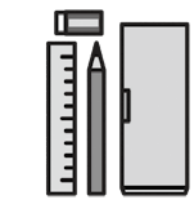

国民年金のお知らせ

国民年金の保険料は税控除の対象です

国民年金保険料は、健康保険や厚生年金などと同様に、社会保険料控除として、その年の課税所得から控除されます。

- ▼控除対象／平成31年1月から令和元年12月までに納めた保険料の全額
- ※過去の年度分や追納した保険料も含み、配偶者や子どもなどの保険料を支払った人は、その納付額も対象となります。
- ▼控除証明書を
 送付しています
- 1月から9月の間に保険料を納付した人には、11月上旬に「社会保険料（国民年金保険料）控除証明書」を日本年金機構が送付しています。
- ※年末調整や確定申告の際には、この証明書が領収書などを添付してください。
- ※10月から12月までの間に、今年初めて保険料を納めた人には、令和2年2月上旬に送付します。

- ▼市民課年金係④218 ④市民福祉課市民税務係④11
- ▼市民福祉課市民税務係④128

**支援給付金の請求書が
 対象者へ送付されています**

今年の10月1日から、年金生活者支援給付金制度が始まりました。対象者には、日本年金機構から給付金の請求書が送付されています。

- ▼対象（条件を全て満たす人）
 老齢年金生活者支援給付金
 ・65歳以上の老齢基礎年金の受給者
- ▼その他
 ・世帯員全員が市民税非課税
 ・前年の公的年金などの収入金額とその他の所得の合計額が87万9300円以下
- ▼障害年金生活者支援給付金
 ・障害基礎年金受給者
 ・前年の所得が462万1千円（※）以下
- ▼遺族年金生活者支援給付金
 ・遺族基礎年金受給者
 ・前年の所得が462万1千円（※）以下

- ※障害年金・遺族年金などの非課税収入は、給付金の判定所得には含まれません。また、所得額は、扶養親族などの人数に応じて増額されます。
- ▼支給額（月額）
 老齢年金生活者支援給付金
 5千円を基準に、保険料納付済期間などで計算
- ▼その他
 ・令和2年1月1日以降に手続きをした場合、受け取れない月が発生します。12月末までに同封のがきで請求してください。
- ▼お問い合わせ先
 鹿兒島南年金事務所
 ☎099-251-3111
 市民課年金係④218 ④市民福祉課市民税務係④11
 ④市民福祉課市民税務係④128



PICK UP NEWS

残さず食べよう「30・10運動」

さんまる いちまる

ホテルや飲食店などから出る生ごみの約6割は、食べ残された料理だといわれています。丹精込めて作られた料理が食べ残され、生ごみになってしまうのは、とてももったいないことです。これからの忘年会・新年会シーズン、30・10運動に取り組んで、食べ残しをなくしましょう。

幹事の呼び掛け例
 ▼始まりのとき
 出席の皆さまにお願いします。おいしい料理を食べ残すのはもったいないことです。30分間は席を立たずに、自分の席で料理を楽しみましょう。

▼お開き10分前
 そろそろ、お開きの10分前となります。自分の席に戻り、残さず食べて、気持ちよくお開きしましょう。

▼「30・10運動」とは？
 宴会などで、乾杯後の30分間とお開き前の10分間は自分の席で料理を楽しみ、食べ残しをなくそうという運動です。

▼環境政策課生活衛生係④245

砂むし会館「砂楽」 臨時休館

施設メンテナンスのため、次の期間は臨時休館します。
 ▼休館日/12月9日(月)～13日(金)

☎3900
 砂むし会館「砂楽」



生活困窮者の自立支援

自立相談

経済的な理由で生活に困っている人などが対象です。相談者と課題を整理し、自立した生活への支援を行います。

求職中の家賃補助

生計を支える人の退職で、家賃の支払いが困難な場合などに、給付金の支給で再就職を支援します。

- ▼対象/申請時に次の要件を全て満たす人
- ・離職後2年以内で65歳未満
- ・離職前、世帯内で主たる生計維持者だった
- ・就労能力と常用就職の意欲があり、自立相談やハロー

ワークでの職業相談など、就職活動を行うこと

- ・住宅を喪失しているか、喪失するおそれがある
- ・申請者と生計を一にする同居親族の預貯金の合計が基準額以下
- ・申請者や同居の親族が、国や県、市などの同様の貸し付けや給付を受けていない
- ・申請者と生計を一にする同居親族が暴力団員でない
- ▼支給期間/原則3カ月間
- ▼支給方法/支給決定後、直接家主などに振り込みます
- ※支給限度額などは、問い合わせてください。

甲園地域福祉課課保護係

☎279

黄斑えそ病 ウイルスに注意を

葉たばこに大きな被害を与える「黄斑えそ病」が毎年発生しています。ウイルスに感染したジャガイモから、アブラムシなどの害虫を媒介して葉たばこに伝染するものです。

- 葉たばこ農家も、防虫ネットの設置などで防除しています
- が、十分ではありません。ジャガイモ農家の皆さんに、次の協力をお願いします。
- ・葉たばこことジャガイモの近

接栽培を避ける

- ・検定済みの種いもを購入する
- ・あぜや土手にイモを残さず完全に除去する
- ・土手の草払いなどを行い、害虫の発生しにくい環境整備に努める
- ・アブラムシの防除を行う
- ・葉たばこ農家と情報交換を行う

農政課畑作指導係(いぶすき農業支援センター内)

☎712

安心で豊かな老後を 農業者年金

農業者年金は、加入者・受給者の数に左右されない、将来的に安心な年金制度です。

- ※農地を持たない農業者、農業に従事する家族も加入可
- ▼対象/年間60日以上農業に従事する、60歳未満の国民年金第1号被保険者
- ※国民年金の免除者や国民年金基金の加入者を除く
- ▼保険料/月額2万円～6万7千円(加入者が決定)
- ▼給付期間/原則65歳～終身
- ※年金は80歳まで保証します
- 80歳前に亡くなった場合でも、残りの年金額に相当する額を遺族に支給します。

▼その他

- ・納めた保険料は、社会保険料控除の対象です。
- ・受給した年金は、税制上の「公的年金の控除」の対象になります。

支援制度

次の人には、保険料の国庫補助があります。

▼対象

- ・認定農業者かつ青色申告者
- ・右記の人と家族経営協定を結んだ配偶者や後継者など
- ▼保険料/月額2万円(固定)
- ▼補助額/各種条件で、2割から5割の範囲
- ▼加入者負担/2万円から補助額を差し引いた金額
- ▼加入要件/20年以上の納付が見込まれること、農業所得が900万円以下であること など

農業者年金

農業者年金(いぶすき農業支援センター内)

☎721



道路の段差解消には 手続きが必要です

自宅や駐車場前の道路に、乗り上げブロックや鉄板などを設置することは禁止されています。自転車やバイクの転倒事故などが発生した場合、損害賠償責任を負う場合があります。ブロックなどを設置している場合は、速やかに撤去してください。

道路の段差を解消するには、道路管理者の承認が必要です。

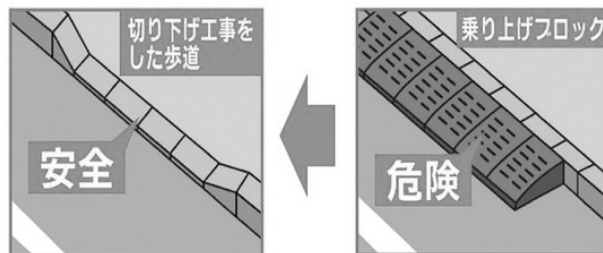

- ▼申込用紙/窓口か市ホームページ
- ▼申込方法/直接
- ▼手続きに必要なもの/道路工事施行承認申請書、位置図、現況図、設計図、現況写真 など

甲園土木課土木公園管理係
 ☎352