



いぶすき

Ibusuki



お知らせ版

8月7日(水)	
時間	会場
9:00~10:30	指宿ロイヤルホテル
9:00~12:00	指宿白水館
9:00~10:30	指宿保健所
9:30~12:00	砂むし会館「砂楽」
12:00~14:00	指宿いわさきホテル
12:00~14:00	指宿浩然会病院
13:15~14:30	指宿警察署
13:30~14:30	指宿商工会議所
15:00~16:30	指宿竹元病院
15:00~16:30	サンキュー北指宿店
15:00~16:30	ニシムタ指宿店
15:30~16:30	JR指宿駅前
8月8日(木)	
時間	会場
9:00~11:00	市役所指宿庁舎正面玄関前
12:00~16:30	
9:00~12:00	指宿保健センター
9:00~11:00	指宿フェニックスホテル
12:30~14:30	JAいぶすき本所
13:30~16:30	山川文化ホール
15:15~16:30	九州電力(株)山川発電所
8月9日(金)	
時間	会場
9:00~10:00	指宿酒造(株)
9:00~10:30	指宿シーサイドホテル
9:00~10:30	県水産技術開発センター
12:00~13:30	宮園病院
12:00~14:00	メディポリス指宿
12:00~14:00	指宿さがら病院
14:30~16:30	市役所開聞庁舎正面玄関前
15:00~16:30	タイヨー指宿店
15:00~16:30	今林整形外科病院



献血は愛のアクション!

in Action

アロハ献血



県内では、けがや病気の人々のために、毎日300人以上の献血協力者を必要としています。

しかし、夏場は献血に協力していただける人が少なく、血液不足が深刻な時期です。

アロハ献血は、このような状況を補う、県内でも最大規模の献血事業に位置付けられています。

この機会に、献血に対する市民の皆さんの理解と協力をよろしくお願いします。

※前日は睡眠時間を5時間以上、当日は食事を取ってからお越しください。

問い合わせ先

- 指宿保健センター
☎22111 (内線283)
- 山川支所市民福祉課
健康福祉係
☎341113
- 開聞支所市民福祉課
健康福祉係
☎323111 (内線171)



催し

フラワーパーク かごしま

フォトコンテスト入賞作品展

■期間 7月28日(日)～9月1日(日)

■場所 フラワーホールギャラリー

■内容 平成25年度フォトコンテスト入賞作品を展示します。

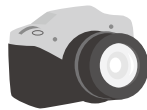

植物観察会と標本作り

■日時 7月28日(日)10時～15時

■場所 フラワーホール実習室

■参加料 無料

■定員 親子30人

■内容 自然に繁殖している植物の観察や収集を行い、標本作りを学びます。

■講師 下園哲也氏(鹿児島植物同好会)

■申込方法 1週間前までに電話または花の図書館で申し込んでください。

食虫植物展

■期間 8月3日(土)～18日(日)

■場所 屋内庭園

■内容 ウツボカズラやハエトリグサ、モウセンゴケ、サラセニアなどの食虫植物を展示します。

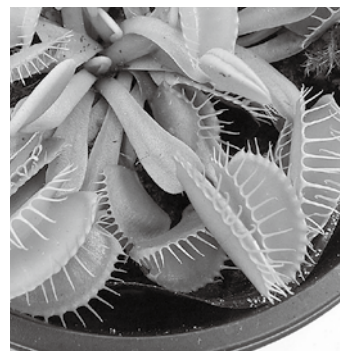

竹細工展

■期間 8月3日(土)～18日(日)

■場所 フラワーホールギャラリー

■内容 竹で編んだ籠かごや小物などを展示します。



※各催しの参加料とは別に、入園料として高校生以上600円、小・中学生300円が必要です。
申し込み・問い合わせ先
フラワーパークかごしま

☎33333

募集

かごしま子育て 支援パスポート事業 協賛店舗

市では、未来を担う子どもたちの成長や子育てを支援する「かごしま子育て支援パスポート事業」の協賛店を募集しています。

現在、市内には154の協賛店舗があり、パスポートを持参した子育て家庭にそれぞれ独自のサービスを提供しています。

■事業の趣旨

子育て家庭を地域、企業、店舗、行政が一体となって支援し、子育て環境の向上や地域活性化を図り、地域の子育て力を高めることを目的としています。

■事業の仕組み

妊娠中の人や18歳未満の子どもがいる世帯が、協賛店舗でパスポートを提示したときに、託児サービスやミルクのお湯の提供など、店舗独自の子育て支援サービスを受けられます。

■支援サービスの内容

子育て家庭を応援するという趣旨であれば、サービス内容は自由です。

■協賛のメリット

九州子育て応援シンボルマークとマタニティマーク入りのステッカーを掲示できます。子育て家庭を応援する店舗であることをPRでき、イメージアップにつながります。

■申込方法

申し込み先に設置してある申込書に必要事項を記入の上、申し込んでください。連絡をいただければ市から説明に伺います。業種は問いません。

申し込み・問い合わせ先

○地域福祉課児童母子福祉係
☎2111(内線273)

○山川支所市民福祉課健康福祉係
☎1114(内線119)

○開聞支所市民福祉課健康福祉係
☎3111(内線135)



ブラジル 友好訪問の団員

今年、ブラジルに鹿児島県人会が創立されてから10周年に当たります。これに伴い、10月20日(日)にブラジル・サンパウロ市で記念式典が開催されます。

県ブラジル友好訪問団派遣懇話会では、この式典に参加する鹿児島県ブラジル友好訪問団の団員を募集します。

■コース・期間

- ①訪問団コース
10月17日(木)～23日(水)
- ②イグアスの滝コース
10月17日(木)～26日(土)
- ③ペルー世界遺産コース
10月17日(木)～26日(土)

- ④親戚・知人訪問コース
10月17日(木)～26日(土)

■旅行代金

- ①372,000円
- ②538,000円
- ③567,000円
- ④369,000円(ホテルなしの場合は、271,000円)

※燃油付加運賃等が別途加算

■申込締切日 8月30日(金)

※料金や行程など、詳しくは問い合わせてください。

申し込み・問い合わせ先

- ①～③コース
(株)JTB九州鹿児島支店
☎099-226-1515
- ④コース
南国交通トラベルサービス
☎090-254-8111

会員を募集しています

鹿児島県 海外移住家族会の会員

県海外移住家族会では、海外へ移住した県出身の人とその送り出し家族の親睦や情報交換を図る活動を行っています。

海外移住家族会の活動に賛同される人なら、誰でも入会できます。希望する人は、問い合わせてください。



申し込み・問い合わせ先

鹿児島県海外移住家族会(鹿児島県国際交流協会内) ☎099-221-6620

沖縄戦没者追悼式の 参列者

第二次世界大戦における沖縄戦で、戦死された鹿児島県出身者の追悼式に参列を希望する遺族を募集します。

■期日 11月12日(火)

■場所 沖縄県糸満市平和祈念公園内 鹿児島霊園

■対象者 沖縄戦で戦死された人の三親等内の遺族

■申込期間 8月1日(木)～9月2日(月)

■申込方法 地域福祉課に設置してある申込書に必要事項を記入の上、提出してください。

■その他 追悼式の前日から団体で行動します。費用など、詳しくは問い合わせください。

■申し込み・問い合わせ先
地域福祉課保護係
☎22111(内線277)



お知らせ

鳥獣捕獲わな猟の 免許取得支援

鹿児島県猟友会では、鳥獣の農作物被害防止・軽減を図るため、農家が自ら捕獲できるわな猟免許取得と捕獲技術の習得を支援します。支援を受けるには、申し込みが必要です。

■支援対象者 鳥獣により被害を受けている農業者や集落の代表者など

■支援内容

○わな猟免許取得のための講習会受講料の一部助成

○わな猟免許取得者に対する実技指導と研修会の開催

■申込方法 耕地林務課林務管理係に設置してある申込書に必要事項を記入の上、申し込んでください。

■その他 わな猟免許取得後は、猟友会への加入が義務付けられます。詳しくは、問い合わせてください。

■申し込み・問い合わせ先
耕地林務課林務管理係(いぶすき農業支援センター内)
☎22111(内線719)

狩猟免許取得に関すること

○鹿児島県猟友会
☎099-222-19449

○南薩地域振興局林務水産課
☎099-315-211335



生け垣や枝葉の管理

生垣や植木は、人々に潤いと安らぎを与え、防災面でも大きく貢献しています。

しかし、枝葉が道路上にみ出ししていると、歩行者や車の通行に支障がでるだけでなく、道路標識やカーブミラーが見にくくなり、交通事故の誘発原因にもつながります。

これらが原因で事故が発生した場合、所有者にも責任を問われることがあります。

事故を未然に防止し、安全に道路を利用できるように、道路にはみ出した枝葉は、早めに剪定(せんてい)しましょう。

■問い合わせ先
土木課土木公園管理係
☎22111(内線351)

健やかな成長を応援します 児童扶養手当・ 特別児童扶養手当



児童扶養手当

父または母がいない家庭や、父または母が一定程度の障害の状態にある家庭の児童の健やかな成長を図るための制度です。

- 支給対象者 児童の父または母もしくは養育者は母もしくは養育者
- 支給要件 次のいずれかに該当する児童
 - 父母が離婚している。
 - 父または母が死亡している。
 - 父または母が一定程度の障害の状態にある。
 - 父または母の生死が不明である。

○ 父または母に1年以上遺棄されている。

○ 父または母が裁判所からのDV（ドメスティックバイオレンス）保護命令を受けている。

○ 父または母が1年以上拘禁されている。

○ 母が未婚のまま懐胎している。

■資格制限 次の場合は該当しません。

- 日本国内に住所がない。
- 公的年金や遺族補償を受けられる。
- 父または母が婚姻している、または事実上の婚姻状態にある。

○ 平成10年4月1日以前に支給事由が発生している。
○ 児童が里親に委託されている、または児童福祉施設等に入所している。

■支給制限 申請者の所得に応じて、手当の全部または一部が支給停止になります。なお、父や母、養育者、同居している扶養義務者の所得が限度額を超えている場合は、支給が制限されます。

■支給期間 児童が18歳に達する年度の3月31日まで



特別児童扶養手当

心身に障害がある児童の健やかな成長を図るための制度です。

- 支給対象者 児童を監護する父または母もしくは養育者
- 支給要件 児童の障害の状態が中度以上であること。
- 資格制限 次の場合は該当しません。

○ 日本国内に住所がない。
○ 児童が障害を事由とする公的年金を受ける資格がある。
○ 児童が児童福祉施設等に入所している。

■支給制限 申請者（本人）または配偶者もしくは扶養義務者の所得が限度額を超えている場合は、支給が停止されます。

■支給期間 児童が20歳に達する月まで

申請・問い合わせ先
児童扶養手当に関すること

○ 地域福祉課児童母子福祉係
☎ 22 2111（内線273）

○ 山川支所市民福祉課健康福祉係
☎ 34 1114（内線118）

○ 開聞支所市民福祉課健康福祉係
☎ 32 3111（内線135）

特別児童扶養手当に関すること

○ 地域福祉課障害福祉係
☎ 22 2111（内線274）

○ 山川支所市民福祉課健康福祉係
☎ 34 1114（内線118）

○ 開聞支所市民福祉課健康福祉係
☎ 32 3111（内線134）

高齢者元気度 アップ・ポイント 事業説明会

市社会福祉協議会では、広報いぶすき6月号（お知らせ版）で紹介した、「高齢者元気度アップ・ポイント事業」の説明会と活動登録者養成講座を開催します。

■日時 7月31日（水）14時～16時

■場所 指宿老人福祉センター1（指宿庁舎敷地内）

■内容 事業内容や参加登録方法、ボランティア活動方法など

■対象者 市内に居住する65歳以上の高齢者のうち、指宿市介護保険第1号被保険者

■定員 100人

■申込方法 事前申し込みは不要です。直接、会場に来場してください。

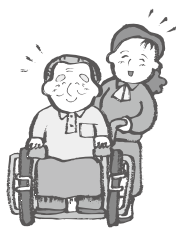

問い合わせ先
市社会福祉協議会
☎ 22 5543

夏休み期間中に予防接種を ～子ども予防接種週間～

7月27日(土)～8月3日(土)



県医師会では、子どもの予防接種に対する関心を高め、予防接種の接種率向上を図ることを目的に、7月27日(土)～8月3日(土)を「鹿児島県子ども予防接種週間」と定めています。

期間中は、予防接種の相談に応じるとともに、通常の診療時間に子どもを病院へ連れて行けない保護者に対し、平日の夜間や土・日など、診療時間の延長や拡大をし、地域の実情に考慮した予防接種が行われます。夏休み期間中は予防接種を計画的に接種するよい期間です。

この機会に子どもが受けるべき予防接種を済ませるよう努めましょう。

接種の際は、母子手帳と予診票を持参してください。予診票を紛失した人は、保健センター等へ問い合わせてください。また、必ず医療機関へ事前に予約をしてください。

問い合わせ先

- 指宿保健センター ☎22111 (内線283)
- 山川支所市民福祉課 ☎341113
- 開聞支所市民福祉課 ☎323111 (内線171)

※ ○印は各医療機関における平常診療時間内の実施となります。

医療機関名	電話番号	7月27日(土)		7月28日(日)		7月29日(月)	7月30日(火)	7月31日(水)	8月1日(木)	8月2日(金)	8月3日(土)	
		午前	午後	午前	午後						午前	午後
赤崎病院	32-2011	○	○		×	○	×	○	○	○	○	○
池田診療所	26-2101	○	13:00～16:00	9:00～12:00	×	○	○	○	○	○	○	×
生駒外科医院	22-3059	○	×	×		○	○	○	○	○	○	×
指宿おおしげ内科	23-0788	○	14:30～15:30		×	○	○	○	午前中	○	○	14:30～15:30
指宿浩然会病院	22-3295	○	×		×	○	○	○	○	○	○	×
指宿さがら病院	22-3079		×		×	○	午前中	午前中	午前中	午前中		×
今奈良医院	22-3567	○	14:00～17:00	○	×	○	○	午前中	○	○	○	14:00～17:00
大重内科	34-1003	○	×		×	○	○	午前中	○	○	○	×
開南クリニック	25-6090	○	×		×	○	○	午前中	○	○	○	×
木之下クリニック	23-3940	○	×		×	○	○	○	午前中	○	○	×
こどもの森小児科クリニック	27-1010	○	×		×	～20:00	～20:00	～20:00	～20:00	～20:00	○	×
小吉胃腸科クリニック	24-2011		×		×	○	○	○	×	×		×
田畑クリニック	24-5131	○	○		×	○	○	○	○	○	○	○
橋口医院	35-0022	○	×		×	○	○	○	○	○	○	×
濱田洋一郎医院	32-2614	○	×		×	○	○	午前中	○	○	○	×
肥後胃腸科クリニック	35-2148	○	×		×	○	○	○	○	○	○	×
肥後病院	22-4148	○	○		×	○	○	○	○	○	○	○
福岡医院	32-2022	○	14:00～17:00		×	○	○	○	○	○	○	14:00～17:00
福元医院	22-3053	○	×		×	○	○	○	○	×	○	×
外村クリニック	24-3770	○	14:00～16:00		×	○	○	○	○	○	○	14:00～16:00
宮菌病院	32-2001	×	18:00～20:00		×	○	○	○	○	○		×
(独)国立病院機構指宿医療センター	22-2231		×		×	14:00～16:00	×	14:00～16:00	×	14:00～16:00		×

風しんに注意

全国で風しんが流行しており、県内でも川薩地域を中心に発生しています。

風しんは、三日はしかとも呼ばれ、発熱、発しん、リンパ節の腫れが主な症状です。

妊婦、特に妊娠初期の女性がかかると、胎児にも影響し、耳が聞こえにくい、生まれつき心臓に異常があるなどといった「先天性風しん症候群」という病気にかかってしまうことがあります。

■予防対策

○風しんウイルスは、咳、くしゃみなどによって他の人うつります。うがいや手洗い、マスクの着用を心掛けます。

○風しんの予防接種は、任意（自己負担）で受けることができます。特に、妊婦の周囲の人などは、予防接種を受けることを検討してください。

問い合わせ先

指宿保健センター

☎221111（内線2833）



熱中症に注意

熱中症は、高温多湿な環境下で、体内の水分や塩分のバランスが崩れたり、体温調整機能がうまく働かなかったりすることで発症する障害の総称です。

目まいや吐き気、けん怠感のほか、重症例では意識障害やけいれんがみられ、場合によっては死に至ることもあります。

■予防対策

○暑い中での無理な運動は避ける。

○水分・塩分を小まめに補給する。

○部屋の温度を測り、エアコンや扇風機を適度に使用する。

○通気性・吸湿性のよい服装をし、外出時には帽子、日傘などで頭部を保護する。

○日々の体調を整える。

問い合わせ先

指宿保健センター

☎221111（内線2833）



肝炎ウイルスの 平日夜間検査

県では、肝疾患について正しい知識の普及と予防の知識を高めるため、肝炎ウイルスの平日夜間検査を実施します。

日時 7月24日（水）17時～19時

場所 指宿保健所

その他

○前日までに予約をお願いします。

○匿名・無料で検査できます。

予約・問い合わせ先

指宿保健所保健係

☎233854

高卒求人票の 早期提出

ハローワーク指宿管内における来春の高卒卒業予定者を対象とした求人票の受付が、6月20日から始まりました。

優秀な人材を郷土に残し、将来にわたって地域社会の基礎と活力を維持していくためにも、新規高等学校卒業業者の採用枠の確保と早めの求人票の提出をお願いします。

問い合わせ先

ハローワーク指宿

☎24135

あなたと家族の命を守る

住宅用火災警報器

住宅用火災警報器は、平成23年6月から全ての住宅に取り付けが義務付けられています。

住宅用火災警報器は、設置したあと、電池交換など定期的な維持管理が必要です。

警報器の取り付け場所

○全ての寝室、階段の踊り場の天井または壁に設置が必要です。

※スプリンクラーなどの設備がある部屋は、設置の必要はありません。

もしも火災警報器が鳴ったら

■火災の場合

○火元を確認し、可能であれば消火器等で初期消火を行い、119番通報や避難を行います。

■火災でない場合

○調理中の蒸気や煙で鳴ることがあります。その時は、「警報停止ボタン」か「引きひも」で警報音を止め、室内の換気を行いましょう。

○短い間隔で音が鳴った時は、電池切れや故障の場合があります。

○住宅用火災警報器の警報が鳴った時の対処方法をホームページに掲載しています。
http://www.kahoor.jp/text/user/awm09_p01.html

○異常がある時は、購入した販売店に相談してください。

問い合わせ先

指宿消防署

☎225111

○山川・開聞分遣所

☎340119

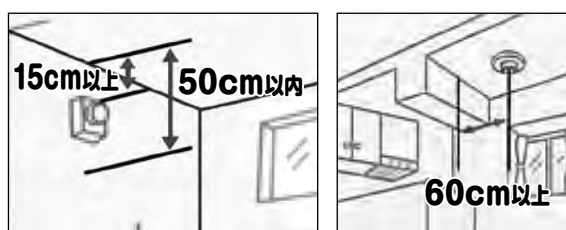

住宅用火災警報器取り付け位置の目安

国保の特定健診を受診して お得なクーポン券をもらおう!

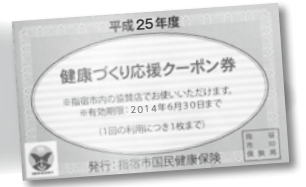

市では、国民健康保険（国保）の特定健診を受診した人を対象に、健康づくり応援クーポン事業を実施しています。特定健診を受診すると健康状態を把握できる上に、市内協賛店でさまざまなサービスが受けられるお得なクーポン券がもらえます。

- **対象者** 国保の特定健診受診者
- **配付方法** 対象者に郵送します。
- **有効期限** 平成26年6月30日まで ※受診後、2カ月程度かかります。



■ クーポンの使えるお店

地域	店名	住所	電話	地域	店名	住所	電話		
指	青葉	湊一丁目2-11	22-3356	指	ベカライ リョウ	西方1675 ブラッセ店内	22-3155		
	いぶすき情報プラザ	湯の浜一丁目2-3	23-4449		松山時計店	湊二丁目22-1	22-2948		
	指宿ベイテラス HOTEL&SPA	東方5000	23-5552		宿	めん処 小牧庵	十町380	24-4571	
	指宿ロイヤルホテル	十二町4232-1	23-2211	(有)米永書店		十町239	22-3061		
	宿	(有)大浪カメラ	大牟礼一丁目6-13	22-2393	山	大誠堂薬局	山川入船町55	35-2844	
		カイロプラクティック整体 正愛施術院	東方8257-3	24-4677		(株)中園久太郎商店 (かいもん市場 久太郎)	山川大山860-2	34-0132	
		家族温泉 野の香	東方834-1	22-4888		フォトテック (有)サン	山川小川1549-5	34-2103	
		窯元 輝宝堂	西方7353	25-2848		フラワーパークかごしま	山川岡見ヶ水1611	35-3333	
		ケイユウスポーツクラブ	大牟礼三丁目24-19	23-3000		川	三石屋	山川入船町13	34-1069
		純手打ちそば信州庵	西方4393-1	22-3883			やき鳥の原口	山川小川1583-3	35-2963
(株)タイヨー指宿店		湊一丁目10-17	22-2343	露天風呂 たまて箱温泉	山川福元3292		35-3577		
(株)タイヨー サンキュー北指宿店		西方1474	25-5900	開	市営唐船峡そうめん流し		開聞十町5967	32-2143	
徳永指宿ふすま店		湊四丁目9-3	22-3438		ジョイにしむた	開聞川尻5658-2	32-2607		
はなれの台所 凜		十町1839-1	23-5750		(有)長寿庵 (開聞店)	開聞仙田77	32-3155		
びすとろ 風見鶏	十町6-5	22-4247	にしむたストアー		開聞川尻5653-11	32-2189			

問い合わせ先 健康増進課健康保険係 ☎22111 (内線284)

電子証明書の サービス停止

市では、全国的な機器更新作業に伴い、次の期間、電子証明書（公的個人認証サービス）の発行および失効手続きができなくなります。

なお、一般的な窓口業務は通常どおりの手続きができます。

■ **期間** 7月29日(月)～30日(火)

公的個人認証サービス

公的個人認証サービスとは、インターネットを通じて安全・確実な行政手続き等を行うために、他人によるなりすまし申請や電子データが通信途中で改ざんされていないことを確認するための機能を全国どこに住んでいる人に対しても安い費用で提供するものです。

問い合わせ先

○ 市民協働課市民年金係

☎22111 (内線213)

○ 山川支所市民福祉課市民生活係

☎31113 (内線114)

○ 開聞支所市民福祉課市民生活係

☎3111 (内線121)

国民年金 保険料の免除等制度 免除申請を受け付けています

国民年金には、経済的な理由や災害などで保険料を納めることが困難な場合、申請手続きによって保険料納付の免除や猶予ができる制度があります。未納のままにせず、免除申請を利用しましょう。

制度の種類

免除制度（全額・一部）

申請者とその配偶者および世帯主の前年の所得が一定額以下の場合に、申請することによって保険料の納付が免除（全額・一部）される制度

若年者納付猶予制度

30歳未満の学生以外の人で、本人と配偶者の前年所得が一定額以下の場合に、申請することによって保険料の納付が猶予（待つてもらえる）される制度

学生納付特例制度

大学や専門学校などに在学している20歳以上の人で、本人の前年の所得が一定額以下の場合に、申請することによって保険料の納付が猶予される制度

手続きに必要なもの

- 印鑑
- 年金手帳など基礎年金番号の分かるもの
- 雇用保険離職票または雇用保険受給資格者証の写し等（平成24年3月31日以降に離職した場合）
- 学生証の写しまたは在学証明書（学生納付特例の場合）

※申請には所得の申告が済んでいることが必要です。

ゆとりができたら追納を

免除や猶予の承認を受けた期間の保険料は、10年以内であれば後から納付することができます。ただし、免除等の承認を受けた期間を2年以上過ぎて納める場合は、経過期間に応じて加算額が上乘せされますので、注意してください。

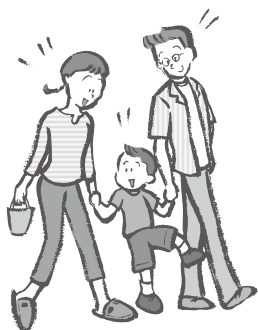

免除・猶予制度一覧表

区分	納付する金額	障害・遺族年金の納付要件	受給資格期間	将来の年金支給額	所得審査の対象となる人	申請できる期	追納できる期
免除制度	1/4免除	11,280円	免除や猶予された期間は、将来年金を受取るための受給資格期間(25年)や障害年金・遺族年金の納付要件に算入されます。	免除区分に応じて反映されます。	本人・配偶者・世帯主	7月～翌年7月	10年以内
	半額免除	7,520円					
	3/4免除	3,760円					
	全額免除	0円					
若年者納付猶予制度(30歳未満)	0円			反映されません。	本人・配偶者	4月～翌年4月	
学生納付特例制度(学生のみ)	0円				本人		
未納	-	算入されません。			-	-	2年以内

※1/4免除、半額免除、3/4免除は、免除されていない部分の保険料を納めないと未納扱いになります。

問い合わせ先

○市民協働課市民年金係

☎22111(内線215)

○山川支所市民福祉課市民生活係

☎341113(内線114)

○開聞支所市民福祉課市民生活係

☎33111(内線121)

○鹿児島南年金事務所

☎09912511311

夏休み期間は毎日営業

かいもん山麓 ふれあい公園

予約・問い合わせ先
ふれあい公園管理棟
☎25566

かいもん山麓ふれあい公園は、自然豊かな緑の森に囲まれ、設備も充実したオートキャンプ場やログハウス、大人も楽しめる親水池（流水プール）など、目的に合わせたスタイルで1日ゆっくり遊べます。

また、開聞産のそば粉を使った、純手打ちそばが自慢の「そばの館皆楽来」では、そば打ち体験も実施中です。家族連れや仲間同士で夏休みの思い出をつくりませんか。

ログハウス (全12棟)

■設備 テレビ、冷暖房、風呂、水洗トイレ、台所（冷蔵庫）など

■料金（1棟1泊当たり）

- 4人棟 8,760円
- 5人棟 10,950円
- 6人棟 13,140円
- 10人棟 21,900円
- 22人棟 32,850円



オートキャンプ場

■設備 シャワー（コイン式）、水洗トイレ、炊飯棟

■料金（1泊）

- 区画サイト／4,500円（1区画）
- オープンサイト／3,000円

※テント1張りまたは車1台につき



フリーキャンプ場

■設備 水洗トイレ、炊飯棟

■料金（1泊）

テント1張り 1,200円

親水池 7月20日(土)オープン (流水プール)

■営業時間 10:00～16:00（受付15:00まで）

■料金

- 中学生以上 400円
- 小学生以下 200円
- 入場のみ 100円

※3歳未満は無料

※営業期間は、9月1日(日)までです。



そばの館「皆楽来」



■営業時間 11:00～15:00

■そば打ち体験（要予約）

※受付14:30まで

○体験料 1人430円

※夏休み期間は16時まで営業

○材料代 1,600円（4人分）

予約・問い合わせ先 ☎2728

<p>○1時間 150円</p> <p>○多目的ホール 190円</p> <p>○カラオケルーム 1時間 750円</p> <p>○トレニングルーム 1時間 150円</p>	<p>■料金</p> <p>○全面 520円</p> <p>○半面 260円</p>	<p>■料金（1時間当り）</p> <p>レクリエーション広場</p> <p>○9ホール 750円</p> <p>○18ホール 1,200円</p>	<p>■料金</p> <p>パターゴルフ</p> <p>※身長140cm以上で運転可</p> <p>■料金 1周400円</p>
-----------------------------------------------------------------------------------------	--------------------------------------------	----------------------------------------------------------------------------	------------------------------------------------------------------

(切り取り線)

夏休みふれあいキャンペーン

ゴーカート無料券

有効期間 7月20日(土)～9月1日(日)

- 本券1枚につき1人1回（コース1周）乗車できます。
- 本券を切り取り、受付係員に渡してください。
- 本券は、原本に限ります。

夏休みふれあいキャンペーン

そばの館「皆楽来」食事割引券

有効期間 7月20日(土)～9月1日(日)

- 本券1枚につき、同伴者全員の料金を50円割引きます（定食メニューに限る）。
- 本券を切り取り、受付係員に渡してください。
- 本券は、原本に限ります。

家屋調査にご協力を

家屋の新增築は 固定資産税・都市計画税の対象です

平成25年中に新增築した家屋は、平成26年度から固定資産税・都市計画税（都市計画税は対象地域のみ）が課税されます。このため、市では固定資産税算定の基礎となる家屋調査（評価）を行っています。

税務課職員が直接訪問し、新增築された家屋について内部および外部の調査を行い、固定資産評価基準（国の基準）に基づいて、家屋の評価額を算出します。

※調査の実施日は打ち合わせの上、都合の良い日に設定します。調査する職員は、必ず「固定資産評価補助員証」を携帯しています。



◆新築住宅の減額措置

次の要件を満たす場合は、新築後一定の期間、家屋の固定資産税が2分の1に減額されます（都市計画税は減額されません）。

◎床面積の要件

50㎡から280㎡までの住宅（アパート等は40㎡以上）であること。

◎減額の範囲

住居として用いられる120㎡までの部分

◎減額される期間

○一般住宅 新築後3年間

○3階建て以上の中高層耐火住宅等 新築後5年間

※長期優良住宅に対する固定資産税の減額制度

「長期優良住宅の普及に関する法律」の規定に基づき認定された住宅においては、減額措置の期間が、一般住宅は新築後5年間、3階建て以上の中高層耐火住宅等については新築後7年間になります。なお、長期優良住宅の認定を受けるためには、南薩地域振興局建設部土木建築課への申請が必要です。

◆住宅用地の特例措置

住宅用地は、住宅が建っている期間、特例措置が受けられ、土地の固定資産税が減額されます。

○200㎡までの部分（住宅1戸当たり）

固定資産税の課税の対象となる額は6分の1、都市計画税の課税の対象となる額は3分の1になります。

○200㎡を超える部分

固定資産税の課税の対象となる額は3分の1、都市計画税の課税の対象となる額は3分の2になります。

※家屋の床面積の10倍以内が限度です。

◆家屋を取り壊したら

家屋に係る固定資産税は、1月1日現在で存在する家屋に課税されます。家屋（住宅・倉庫・物置など）を取り壊した人、またはその予定がある人は届け出てください。

◆所有者や用途の変更があったら

未登記の家屋で所有者の変更があった場合や、家屋を改築し用途を変更（事務所から住宅など）した場合も届け出てください。

※届け出に必要な用紙は税務課にあります。

届け出・問い合わせ先

○税務課固定資産税家屋係

☎22111（内線227）

○山川税務係

☎34118

○開聞税務係

☎323111（内線111）



不動産取得税（県税）

不動産取得税は、土地・家屋を取得したときに、一度だけ課税される県税で、市に納める固定資産税とは異なります。

○土地 取得してから3年以内に住宅を新築した場合は、減額制度が適用されます。

○家屋 新築住宅が特例適用住宅等の要件に該当する場合は、県評価から1,200万円（長期優良住宅の場合1,300万円）の控除が受けられます。

※詳しくは、問い合わせてください。

問い合わせ先

県南薩地域振興局県税課課税係 ☎0993-52-1317

指宿地域の粗大ゴミ収集

指宿地域では、粗大ごみの収集を次のとおり実施します。粗大ごみ収集所は、通常のごみ収集所とは異なります。また、地区によっては粗大ごみ収集所が設置されないところもありますので、詳しくは地区公民館長に問い合わせください。

■収集日

- 丹波校区 8月3日(土)
- 指宿校区 8月10日(土)
- 魚見・今和泉校区 8月17日(土)
- 柳田・池田校区 8月24日(土)

■ごみ出し時間

7時～8時30分

■ごみの出し方

「燃えるもの」と「燃えないもの」に分別して出してください。

■収集所に出せないもの

○特定家電ごみ テレビ、冷蔵庫(凍)庫、洗濯機、衣類乾燥機、エアコン、パソコン

○危険ごみ 医薬品、農薬類、

消火器、バッテリー、ガスボンベなど

○有害ごみ 塗料類

○処理困難ごみ バイク、タイヤ、農機具、農機具部品、

農業用ハウスパイプなど ※販売店や専門業者へ処理を依頼してください。

○事業所ごみ 事業所から排出されるごみ

■注意事項

○特大の指定ごみ袋に入るものは、燃えるごみ・燃えないごみの収集日に出してください。

○事故防止のため、粗大ごみは通行の妨げにならないように置いてください。

○扉のあるものは、開かないようにガムテープなどでしっかりと固定してください。

○できるだけ分解するなど小さくして出してください。

○指定時間外に出されたごみについては回収しません。

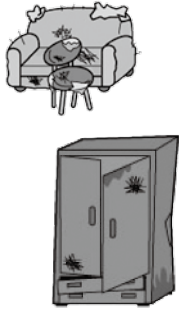

問い合わせ先

環境政策課生活衛生係
☎2111 (内線244)

障害者就業・生活支援の巡回相談

なんさつ障害者就業・生活支援センターでは、就業を希望する障害者や在職中の障害者が抱える課題等の解決について相談に応じます。気軽に相談してください。

■期日

○7月25日(木)

○8月8日(木)

■時間 次の①～②の時間帯で予約制です。

①10時～10時45分

②11時～11時45分

※当日受付も行っていきます。

■場所 ハローワーク指宿

■申込方法 電話で申し込んでください。



申し込み・問い合わせ先

なんさつ障害者就業・生活支援センター 担当 山崎
☎0993-5817020

QUIZ

応募方法

○に当てはまる言葉と住所、氏名、年齢、電話番号、ペンネームを記入の上、はがきまたはメールで応募してください。併せて、広報いぶすきに関する感想、指宿市への思い、紹介したい場所・風景、身近な出来事など、なんでもご記入ください。ご意見等は広報紙に掲載する場合もありますので、ご了承ください。



提供

札幌ラーメンあらた

指宿市大牟礼2-20-16

☎242552

問題

秀峰開闢岳。その美しい姿から「薩摩○○」とも呼ばれています。

ヒント

ユネスコの世界遺産委員会は、日本の富士山を世界文化遺産として登録することを決めました。

■応募締切日

8月12日(月)必着

◎応募先

〒891-0497 指宿市十町2424

指宿市長公室広報統計係

☎2111 (内線172)

✉skoushitsu@city.ibusuki.jp

※商店・事業主の皆さんへ

賞品を提供して下さる方を募集しています。ご連絡をお待ちしています。

広報ごよみ

14	水	交通事故無料相談会
13	火	えほんのひろば(指宿図書館)
12	月	開闢270周年夏祭り 中・高生(ゆるぎ)の集い
11	日	異文化体験(韓国料理)講座
10	土	異文化体験(韓国料理)講座
9	金	みんなで語らう会(柳田校区公民館)
8	木	障がい者就業支援活動の巡回相談
7	水	アロハ(歌)曲(指宿図書館)
6	火	えほんのひろば(指宿図書館)
5	月	女性(の)の普通救命講習会(南九州市)
4	日	いすきサイエンス倶楽部学習観察会
3	土	いすきサイエンス倶楽部学習観察会
2	金	みんなで語らう会(山川図書館)
1	木	みんなで語らう会(山川図書館)
31	水	粗大ごみ収集(松原田を除く十町区) 高齢者元気度アップポイント事業説明会
30	火	LOVEいすき販売日
29	月	みんなで語らう会(開闢総合体育館)
28	日	みんなで語らう会(開闢総合体育館)
27	土	ボランティアおはなし会(山川図書館)
26	金	ボランティアおはなし会(山川図書館)
25	木	粗大ごみ収集(仙田・上野区) 障害者就業・生活支援の巡回相談 障がい者就業・生活支援の巡回相談
24	水	みんなで語らう会(徳光公民館) 特設人権相談所(開闢庁舎) 県行政書士会無料相談会
23	火	自衛官募集説明会(山川会場) 自衛官募集説明会(開闢会場)
22	月	自衛官募集説明会(開闢会場) 自衛官募集説明会(開闢会場)
21	日	夏見岳森林ウォーキング 清見岳森林ウォーキング
20	土	おはなしのひろば(指宿図書館) おはなしのひろば(指宿図書館)
19	金	参議院議員通常選挙 学びのひろば(8月31日) シエルコ(2013~8月31日)
18	木	異文化体験講座 異文化体験講座
17	水	県の移動支援相談 みんなで語らう会(池田校区公民館)
16	火	えほんのひろば(指宿図書館) みんなで語らう会(利永集落センター)
15	月	えほんのひろば(指宿図書館)
7	月	行事など

保健センター日程表 申し込み・問い合わせ先 指宿保健センター ☎22111 (内線281)

指宿地域

期日	時間(◎は受付)	事業・行事名	会場
7月17日(水)	9:00~11:00	母子健康手帳交付、妊婦相談、保健センター開放	指宿保健センター
	◎ 9:15~10:30	育児相談	
	◎ 13:00~13:15	2歳児健診	
7月24日(水)	9:00~11:00	母子健康手帳交付、妊婦相談、保健センター開放	
	◎ 13:00~13:15	3歳児健診	
7月31日(水)	9:00~11:00	母子健康手帳交付、妊婦相談、保健センター開放	
8月2日(金)	◎ 13:00~13:15	6~8か月児健診	
8月5日(月)	9:30~11:00	成人定期健康相談	
8月7日(水)	9:00~11:00	母子健康手帳交付、妊婦相談、保健センター開放	
8月14日(水)	◎ 13:00~13:15	乳児・産婦健診	
	9:00~11:00	母子健康手帳交付、妊婦相談、保健センター開放	

山川地域

期日	時間(◎は受付)	事業・行事名	会場
7月16日(火)	9:30~11:00	成人定期健康相談	山川文化ホール
		母子健康手帳交付、妊婦相談	
7月17日(水)	10:00~13:00	ヘルシーランド健康相談	ヘルシーランド
7月26日(金)	◎ 13:00~13:15	3歳児健診	開闢保健センター
8月5日(月)	9:30~11:00	母子健康手帳交付、妊婦相談	山川文化ホール
		育児相談、文化ホール和室開放	
8月7日(水)	10:00~13:00	ヘルシーランド健康相談	ヘルシーランド
8月9日(金)	◎ 13:00~13:15	1歳6か月児健診	開闢保健センター
8月12日(月)	◎ 13:00~13:10	乳児・産婦健診	
	◎ 13:10~13:20	6~8か月児健診	

開闢地域

期日	時間(◎は受付)	事業・行事名	会場
7月19日(金)	9:00~11:00	保健センター開放	開闢保健センター
		保健センター開放	
7月26日(金)	9:30~11:00	母子健康手帳交付、妊婦相談	
		10:00~11:30	
8月2日(金)	◎ 13:00~13:15	3歳児健診	
		9:00~11:00	
8月9日(金)	9:00~11:00	保健センター開放	
		9:30~11:00	
8月16日(金)	◎ 13:00~13:15	1歳6か月児健診	
		◎ 13:00~13:10	
8月16日(金)	◎ 13:10~13:20	6~8か月児健診	
		9:00~11:00	保健センター開放

各種相談

年金

年金に関する手続き、相談に応じます。



事前予約が必要です。
予約先 鹿児島南年金事務所
☎099-251-3111

指宿庁舎第1会議室
8月22日(木)
10時~12時、13時~15時

婦人



家庭、結婚、離婚、子育て、仕事などさまざまな相談に応じます。
指宿庁舎(地域福祉課)
毎週月・水・金曜日
(祝日は除く)
9時~16時

児童



非行、学校生活、虐待など、児童に関するさまざまな相談に応じます。
指宿庁舎(地域福祉課)
毎週火・水・金曜日
(祝日は除く)
9時~16時

消費生活



訪問販売や契約のトラブルなど消費生活に関する相談に応じます。
指宿庁舎(商工水産課)
毎週月~金曜日
(祝日は除く)
9時~17時

[出張相談]

山川文化ホール
7月17日(水)、8月7日(水)、21日(水)
13時30分~16時30分
開闢農業構造改善センター
8月5日(月)
12時~15時

心配ごと



生計、家庭、住宅、健康、法律、財産、事故、福祉全般、苦情などさまざまな相談に応じます。

指宿老人福祉センター
毎週金曜日(祝日は除く)
9時~12時、13時~15時
山川文化ホール
7月17日(水)、8月7日(水)
13時30分~16時30分
開闢農村環境改善センター
7月25日(木)、8月8日(木)
13時30分~16時30分

